



# Ministério da Fazenda

---

## IPC-S

### 1ª Quadrissemana de setembro/15

8 de setembro de 2015

Os INFORMATIVOS ECONÔMICOS da Secretaria de Política Econômica (SPE) são elaborados a partir de dados de conhecimento público, cujas fontes primárias são instituições autônomas, públicas ou privadas. O objetivo é organizar informações de conhecimento público para ampliar o entendimento sobre a economia brasileira. O conteúdo deste material é meramente informativo, não possuindo caráter prospectivo, nem delimitando as ações de política econômica adotadas pelo Ministério da Fazenda.

# VARIAÇÃO SEMANAL DO IPC-S NAS ÚLTIMAS 4 SEMANAS

	07/08/2015	15/08/2015	22/08/2015	31/08/2015	07/09/2015
<b>Índice Geral</b>	<b>0,53</b>	<b>0,36</b>	<b>0,27</b>	<b>0,22</b>	<b>0,21</b>
Alimentação	0,75	0,26	0,06	-0,11	-0,08
Habitação	0,91	0,61	0,50	0,36	0,32
Vestuário	-0,38	-0,34	-0,30	-0,10	-0,09
Saúde e cuidados pessoais	0,57	0,69	0,64	0,64	0,68
Educação, leitura e recreação	0,38	0,32	0,45	0,48	0,12
Transportes	0,10	0,20	0,13	0,18	0,24
Despesas diversas	0,24	0,07	0,09	0,12	0,18
Comunicação	0,14	0,22	0,21	0,36	0,42

## IPC-S (var.% mensal)

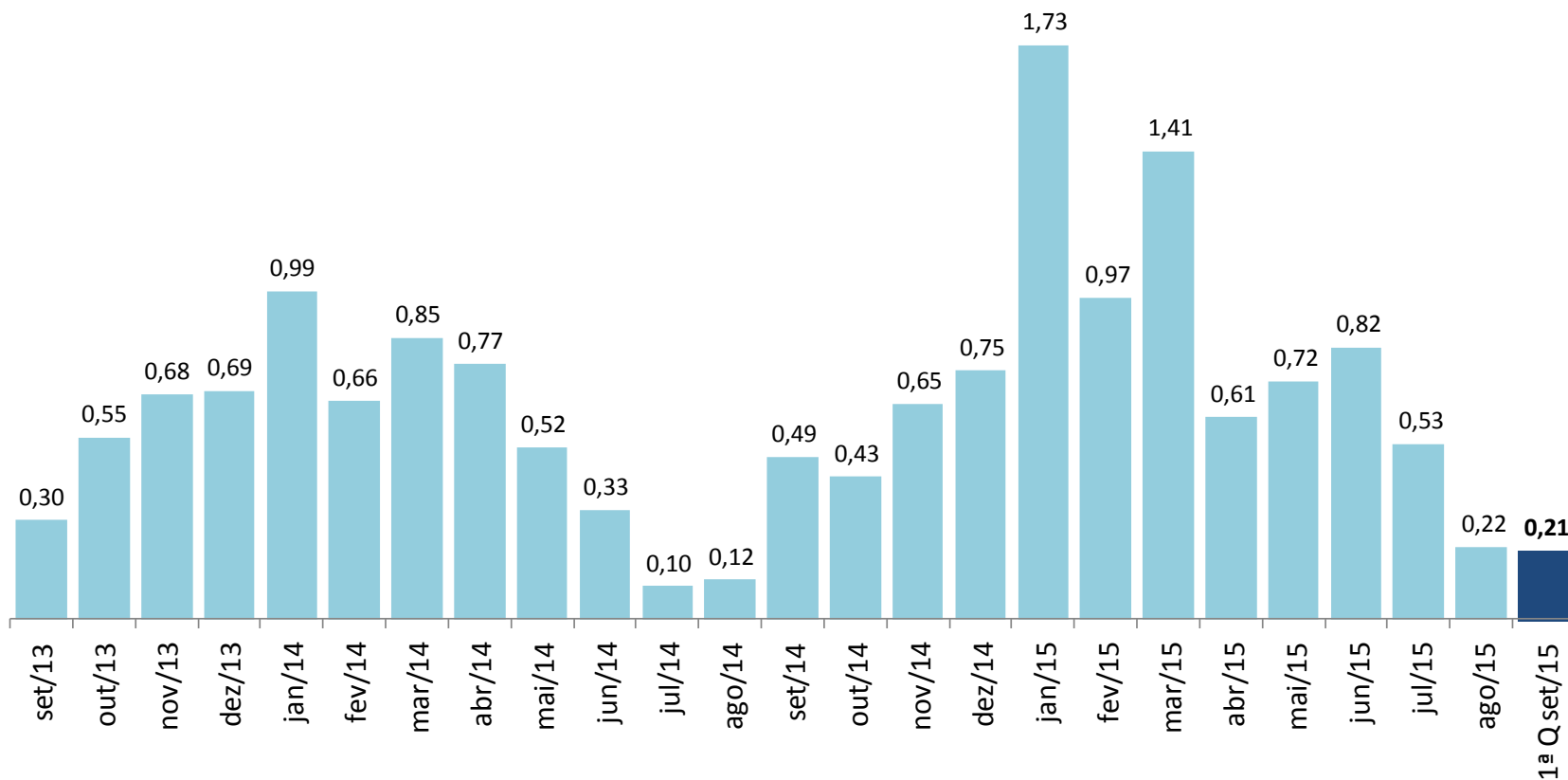

## IPC-S

(var.% na mesma quadrissemana de anos anteriores)

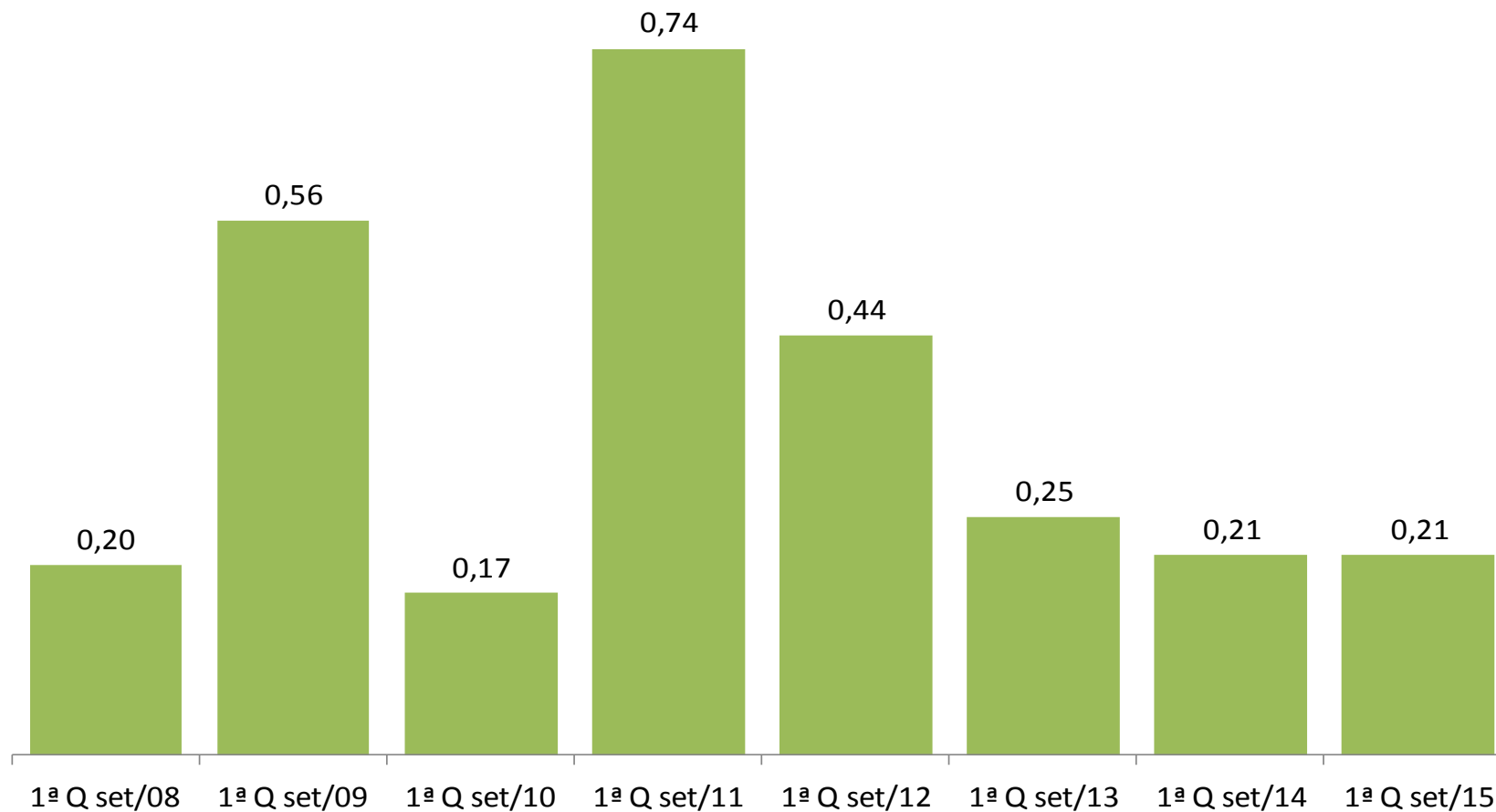

## IPC-S (var.% em 12 meses)

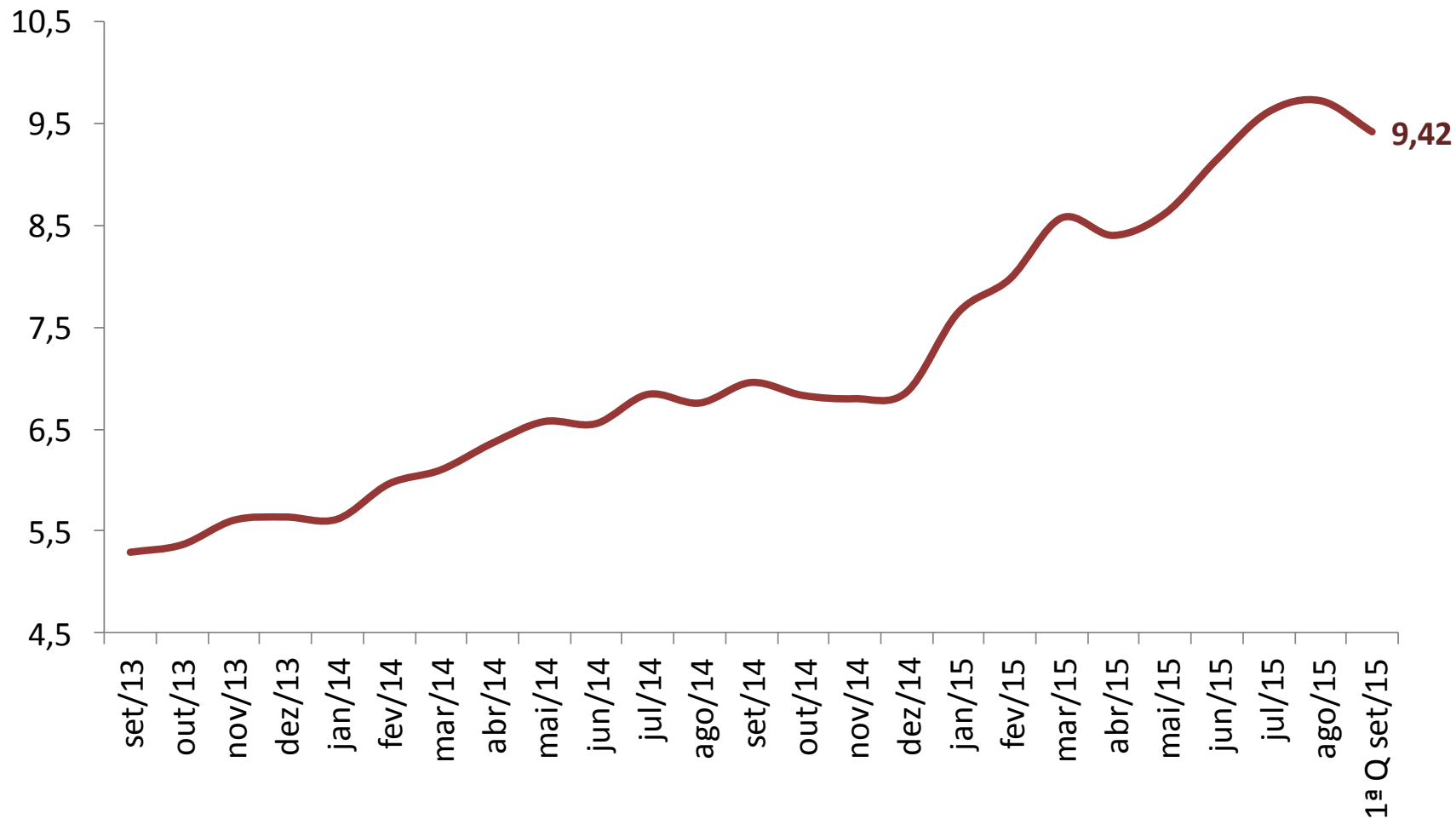

# VARIAÇÃO SEMANAL DO IPC-S NAS ÚLTIMAS 4 SEMANAS

	07/08/2015	15/08/2015	22/08/2015	31/08/2015	07/09/2015
<b>IPC - TODOS OS ITENS</b>	0,53	0,36	0,27	0,22	0,21
<b>ALIMENTAÇÃO</b>	0,75	0,26	0,06	-0,11	-0,08
<b>ARROZ E FEIJÃO</b>	-0,42	-0,81	-1,21	-1,38	-0,85
<b>HORTALIÇAS E LEGUMES</b>	0,88	-4,20	-7,29	-10,28	-10,59
<b>FRUTAS</b>	-0,62	-0,90	-1,44	-1,74	-0,73
<b>MASSAS E FARINHAS</b>	0,88	0,50	0,34	0,57	0,65
<b>PANIFICADOS E BISCOITOS</b>	0,73	0,42	0,54	0,76	0,78
<b>ADOÇANTES</b>	0,78	1,26	1,68	1,35	1,01
<b>DOCES E CHOCOLATES</b>	0,36	-0,29	0,25	1,16	1,59
<b>LATICÍNIOS</b>	1,55	1,05	0,73	0,42	0,24
<b>AVES E OVOS</b>	1,35	1,07	0,40	-0,16	-0,12
<b>CARNES BOVINAS</b>	1,36	1,37	1,14	1,21	1,31
<b>CARNES SUÍNAS</b>	-1,28	-1,16	-0,30	-0,14	-0,36
<b>CARNES DE OUTROS ANIMAIS</b>	1,48	-0,48	-0,36	-0,90	0,25
<b>PESCADOS FRESCOS</b>	1,05	0,34	0,72	-0,44	0,15
<b>CARNES E PEIXES INDUSTRIALIZADOS</b>	2,12	2,04	0,93	0,67	0,80
<b>ÓLEOS E GORDURAS</b>	0,15	0,22	0,12	0,33	0,37
<b>CONDIMENTOS</b>	1,02	0,34	0,10	-0,05	-0,09
<b>VEGETAIS EM CONSERVA</b>	1,33	1,08	-0,18	-1,45	-0,98
<b>BEBIDAS NÃO ALCOÓLICAS</b>	0,94	0,84	0,83	0,55	0,47
<b>BEBIDAS ALCOÓLICAS</b>	-0,28	-0,14	0,49	1,21	1,42
<b>OUTROS GÊNEROS ALIMENTÍCIOS</b>	0,37	0,23	0,93	1,37	1,45
<b>ALIMENTOS PRONTOS CONGELADOS</b>	0,54	-0,28	-0,51	-0,26	-1,23
<b>GÊNEROS ALIMENTÍCIOS DIET / LIGHT</b>	-0,24	-0,88	-0,64	-0,58	0,02
<b>RESTAURANTES</b>	0,58	0,42	0,69	0,77	0,57
<b>BARES E LANCHONETES</b>	0,80	0,64	0,71	0,94	0,85
<b>BEBIDAS ALCOÓLICAS E NÃO ALCOÓLICAS</b>	0,48	0,47	0,38	0,22	0,44

# IMPACTO DOS ALIMENTOS NO IPC-S AO LONGO DOS ÚLTIMOS ANOS NA QUADRISSEMANA CORRENTE

	07/09/2011		07/09/2012		07/09/2013		07/09/2014		07/09/2015	
	Var(%)	Impacto	Var(%)	Impacto	Var(%)	Impacto	Var(%)	Impacto	Var(%)	Impacto
<i>IPC - TODOS OS ITENS</i>	0,74		0,44		0,25		0,21		0,21	
<b>ALIMENTAÇÃO</b>	1,76	0,51	1,14	0,27	0,30	0,07	0,29	0,07	-0,08	-0,02
Carnes Bovinas	2,06	0,07	1,20	0,02	-0,73	-0,01	1,08	0,02	1,31	0,03
Panificados E Biscoitos	0,10	0,00	1,33	0,02	1,17	0,02	0,07	0,00	0,78	0,01
Bebidas Alcoólicas	0,76	0,01	1,72	0,01	1,59	0,01	1,00	0,01	1,42	0,01
Carnes e Peixes Industrializados	-0,12	0,00	1,79	0,01	1,19	0,01	0,43	0,00	0,80	0,01
Bebidas Não Alcoólicas	1,23	0,02	0,18	0,00	-0,14	0,00	0,32	0,00	0,47	0,01
Laticínios	1,50	0,05	0,82	0,02	2,00	0,04	1,19	0,03	0,24	0,00
Doces e Chocolates	0,16	0,00	-0,31	0,00	-0,13	0,00	1,27	0,00	1,59	0,00
Massas e Farinhas	0,47	0,00	0,21	0,00	-0,04	0,00	0,48	0,00	0,65	0,00
Outros Gêneros Alimentícios	-0,80	0,00	1,02	0,00	0,04	0,00	0,77	0,00	1,45	0,00
Adoçantes	4,82	0,04	0,96	0,00	-1,30	0,00	-1,92	0,00	1,01	0,00
Óleos e Gorduras	0,19	0,00	2,42	0,01	-1,08	0,00	-1,19	0,00	0,37	0,00
Pescados Frescos	-2,05	-0,02	1,24	0,00	0,30	0,00	0,20	0,00	0,15	0,00
Carnes de Outros Animais	-2,78	0,00	1,58	0,00	5,16	0,00	4,41	0,00	0,25	0,00
Gêneros Alimentícios Diet / Light	1,11	0,00	0,61	0,00	-0,72	0,00	1,72	0,00	0,02	0,00
Condimentos	0,76	0,01	0,97	0,00	0,40	0,00	1,52	0,00	-0,09	0,00
Carnes Suínas	1,02	0,00	3,87	0,01	0,98	0,00	1,13	0,00	-0,36	0,00
Vegetais em Conserva	-0,71	0,00	2,50	0,00	0,45	0,00	1,66	0,00	-0,98	0,00
Aves e Ovos	1,32	0,01	2,78	0,02	0,04	0,00	-0,43	0,00	-0,12	0,00
Arroz e Feijão	2,31	0,02	0,15	0,00	-3,33	-0,02	-0,46	0,00	-0,85	0,00
Frutas	13,77	0,33	-0,30	0,00	0,93	0,01	2,30	0,03	-0,73	-0,01
Alimentos Prontos Congelados	0,17	0,00	4,55	0,04	0,24	0,00	-1,36	-0,01	-1,23	-0,01
Hortaliças e Legumes	-1,49	-0,05	6,31	0,08	-6,25	-0,07	-4,46	-0,04	-10,59	-0,13

# IPC-S

(var.% acumulada nos últimos 30 dias)

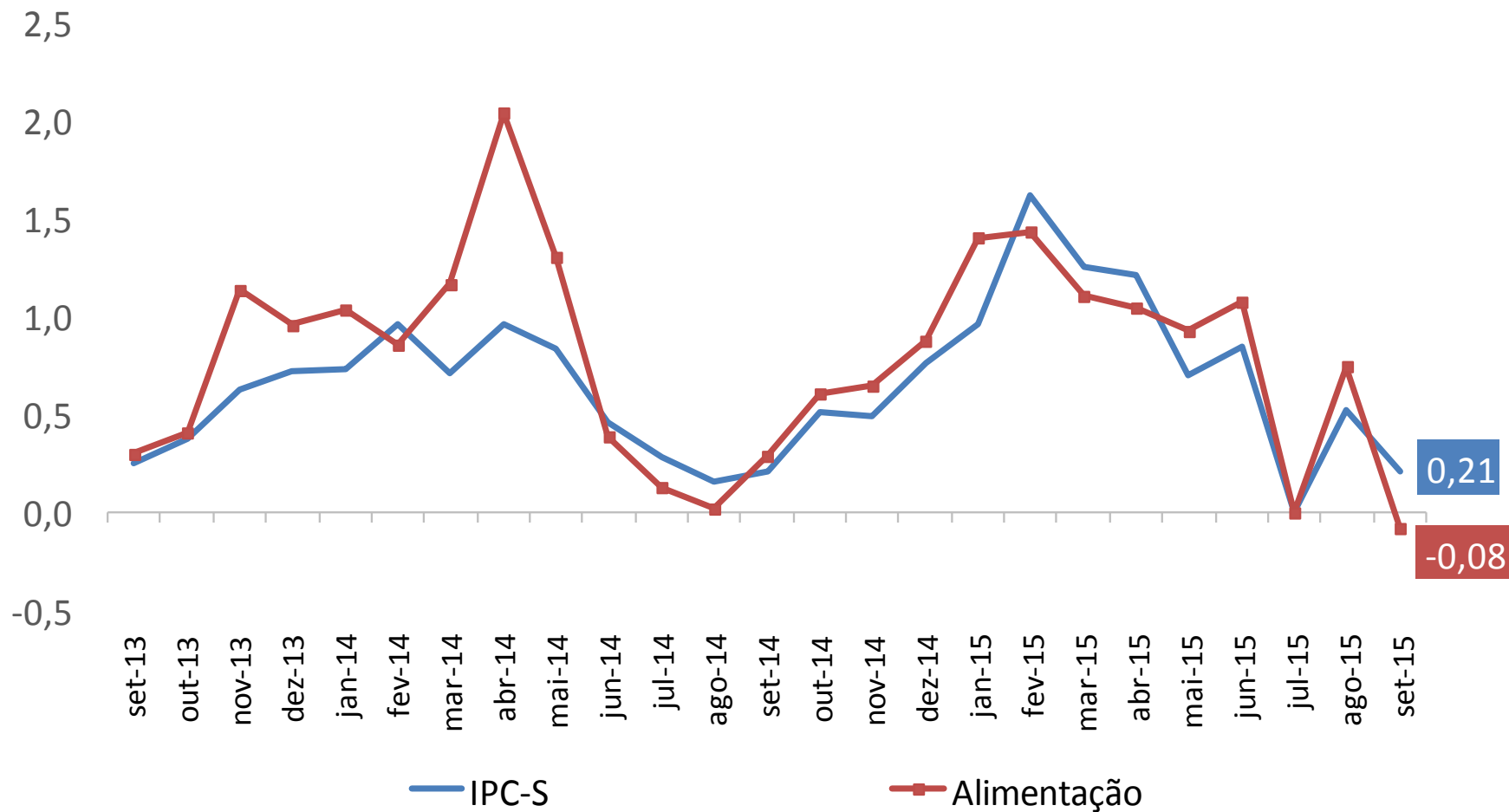



# IPC-S

(var.% acumulada nos últimos 30 dias)

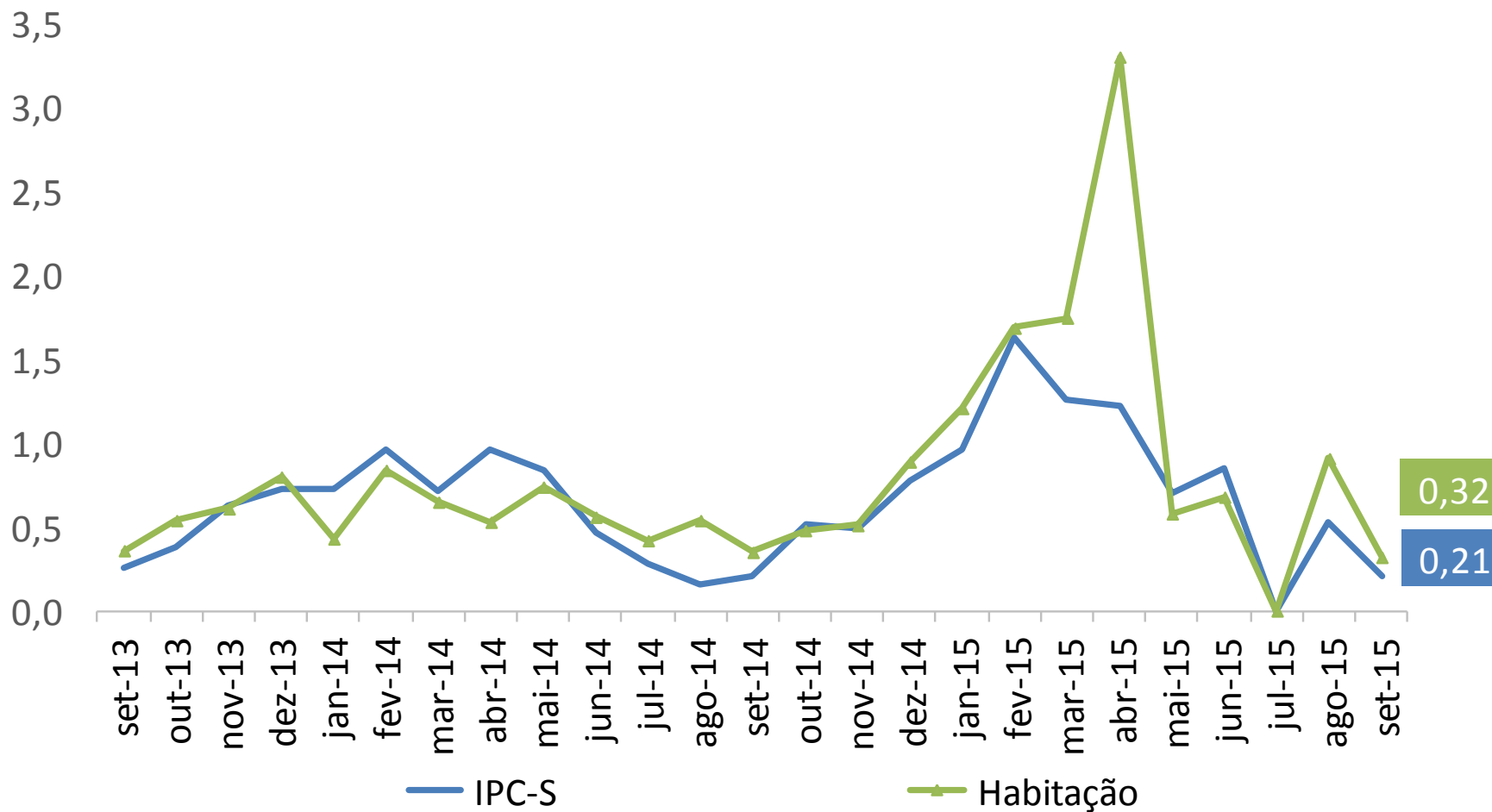

# IPC-S

(var.% acumulada nos últimos 30 dias)

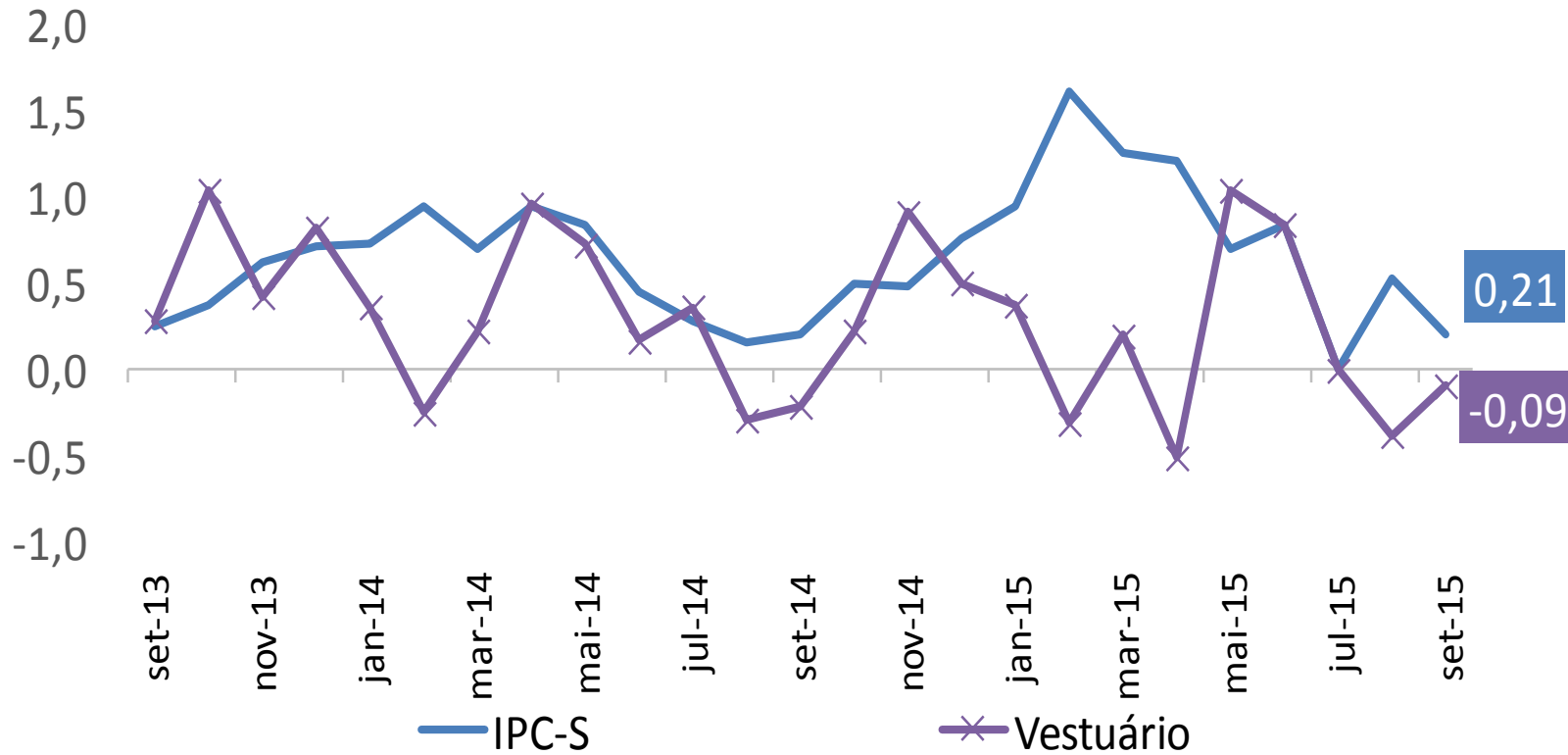

# IPC-S

(var.% acumulada nos últimos 30 dias)

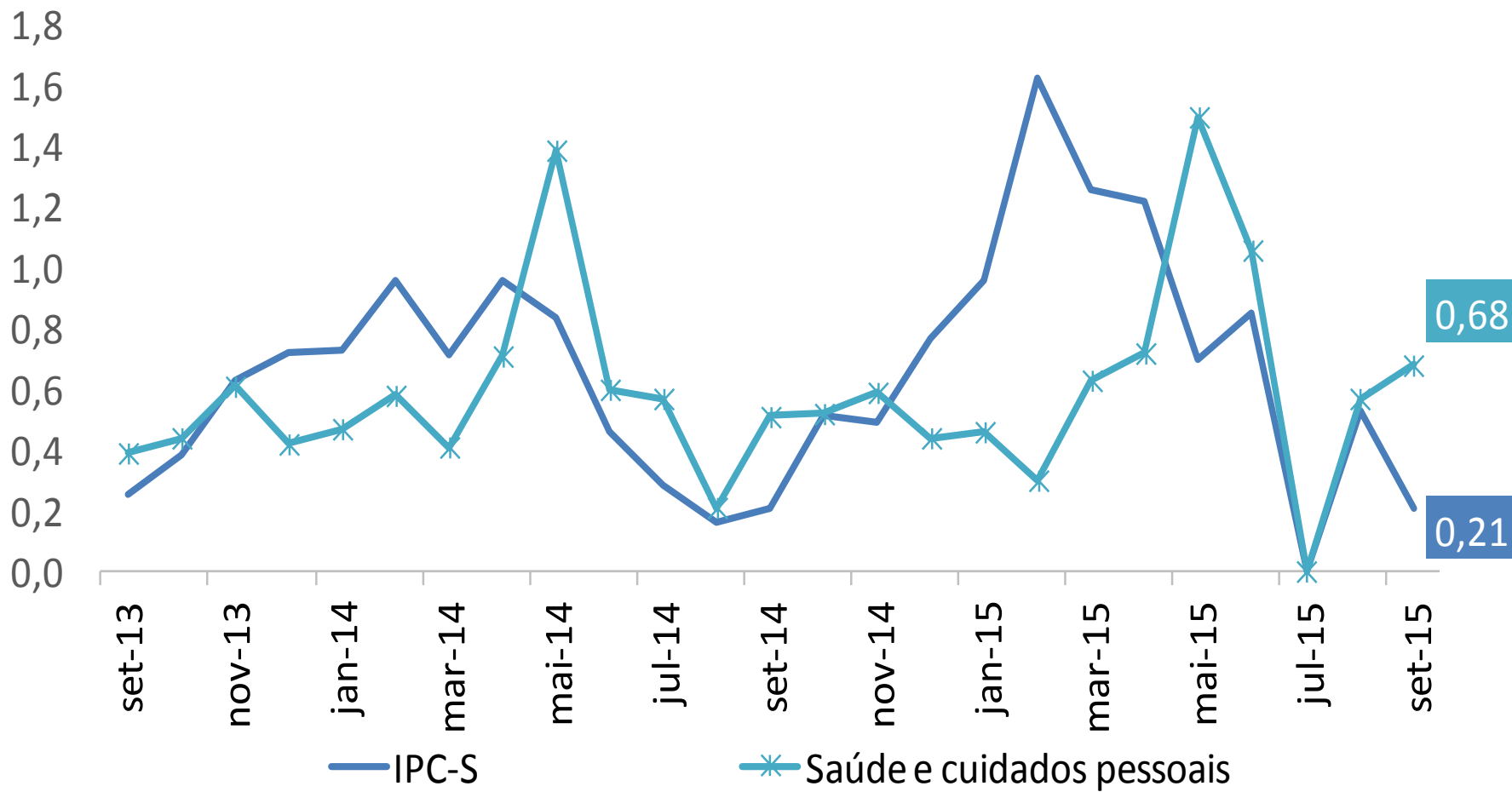

# IPC-S

(var.% acumulada nos últimos 30 dias)

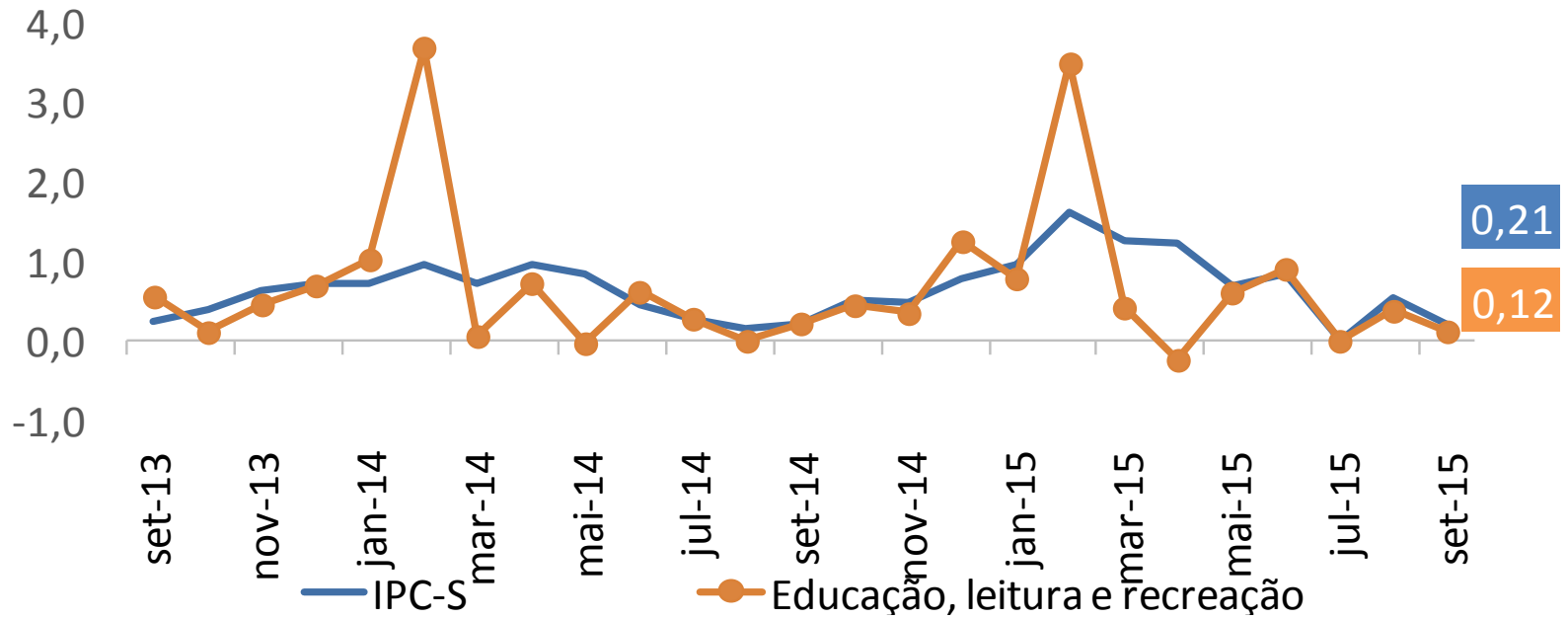

# IPC-S

(var.% acumulada nos últimos 30 dias)

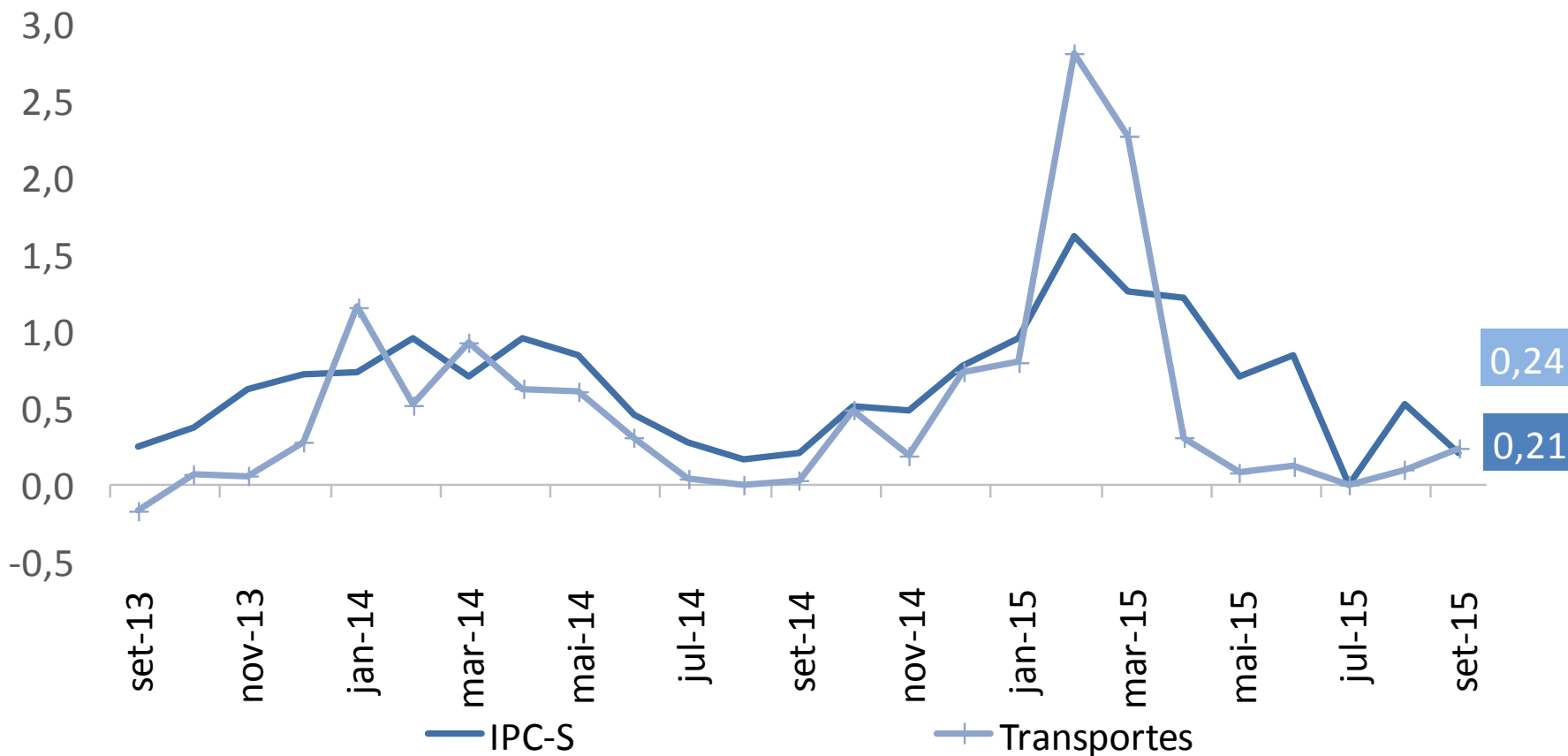

# IPC-S

(var.% acumulada nos últimos 30 dias)

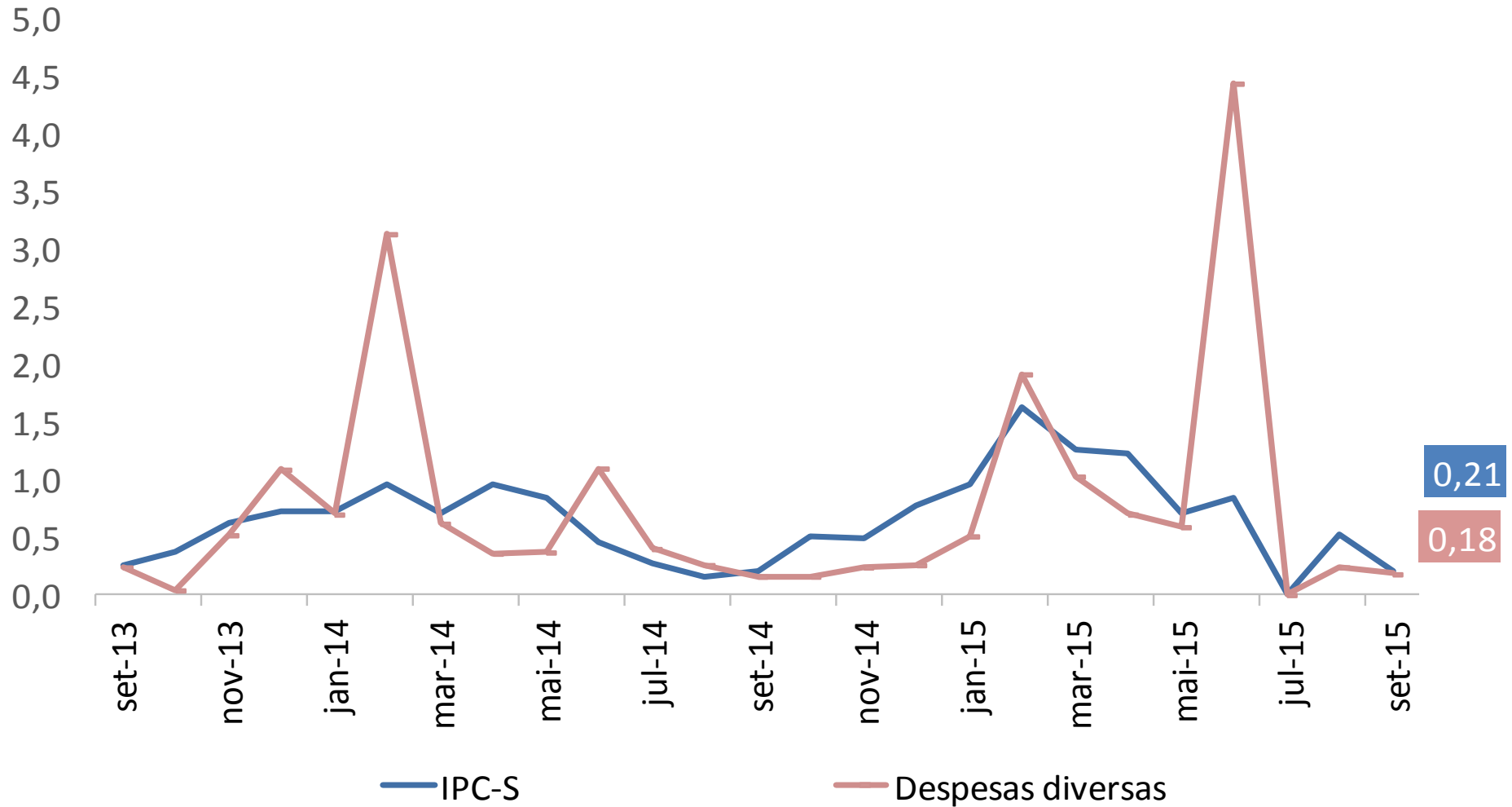

# IPC-S

(var.% acumulada nos últimos 30 dias)

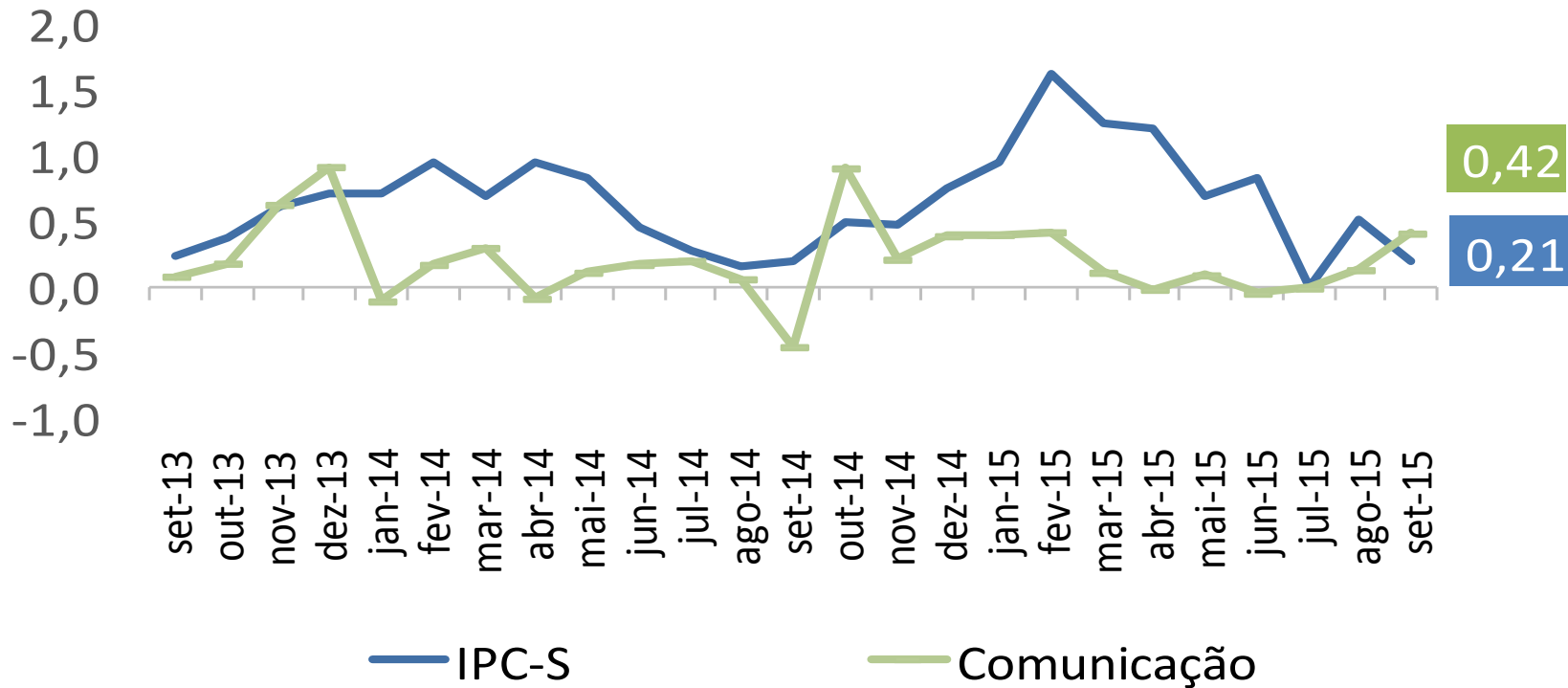

# RESUMO

- Segundo a FGV, a inflação da 1ª Q set/15 medida pelo IPC-S foi de 0,21%, ante 0,22% na semana anterior. A variação apurada na 1ª Q ago/15 foi de 0,53%.
- Houve desaceleração dos grupos: **Educação, leitura e recreação** (de 0,48% para 0,12%), destaque para *passagem aérea* (de 6,03% para 0,51%); e **Habituação** (de 0,36% para 0,32%), destaque para *mão de obra para reparos em residência* (de 0,98% para 0,81%) .
- Aceleraram os grupos: **Alimentação** (de -0,11% para -0,08%), destaque para *carnes bovinas* (de 1,21% para 1,31%); **Transportes** (de 0,18% para 0,24%), destaque para serviço de reparo em *automóvel* (de 0,58% para 1,06%); **Vestuário** (de -0,10% para -0,09%), destaque para *roupas* (de -0,32% para -0,18%); **Despesas diversas** (de 0,12% para 0,18%), destaque para *alimentos para animais domésticos* (de -0,14% para 0,76%); **Comunicação** (de 0,36% para 0,42%), destaque para *mensalidade para tv por assinatura* (de 2,08% para 2,33%); e **Saúde e cuidados pessoais** (de 0,64% para 0,68%), destaque para *salão de beleza* (de 0,22% para 0,39%);





---

# Ministério da Fazenda