



Ministério da Fazenda

IPC-S

1ª Quadrisessemana de agosto/16

8 de agosto de 2016

Os INFORMATIVOS ECONÔMICOS da Secretaria de Política Econômica (SPE) são elaborados a partir de dados de conhecimento público, cujas fontes primárias são instituições autônomas, públicas ou privadas. O objetivo é organizar informações de conhecimento público para ampliar o entendimento sobre a economia brasileira. O conteúdo deste material é meramente informativo, não possuindo caráter prospectivo, nem delimitando as ações de política econômica adotadas pelo Ministério da Fazenda.

VARIAÇÃO SEMANAL DO IPC-S NAS ÚLTIMAS 4 SEMANAS

	07/07/2016	15/07/2016	22/07/2016	30/07/2016	07/08/2016
Índice Geral	0,44	0,41	0,36	0,37	0,46
Alimentação	0,82	0,89	0,71	0,39	0,72
Habitação	0,44	0,26	0,14	0,14	-0,01
Vestuário	0,10	-0,07	-0,15	0,18	0,31
Saúde e cuidados pessoais	0,51	0,54	0,68	0,85	0,87
Educação, leitura e recreação	0,72	0,76	0,72	0,71	1,06
Transportes	-0,13	-0,16	-0,07	0,25	0,32
Despesas diversas	0,50	0,59	0,64	0,49	0,31
Comunicação	0,10	0,09	0,15	0,17	0,18

IPC-S (var.% mensal)

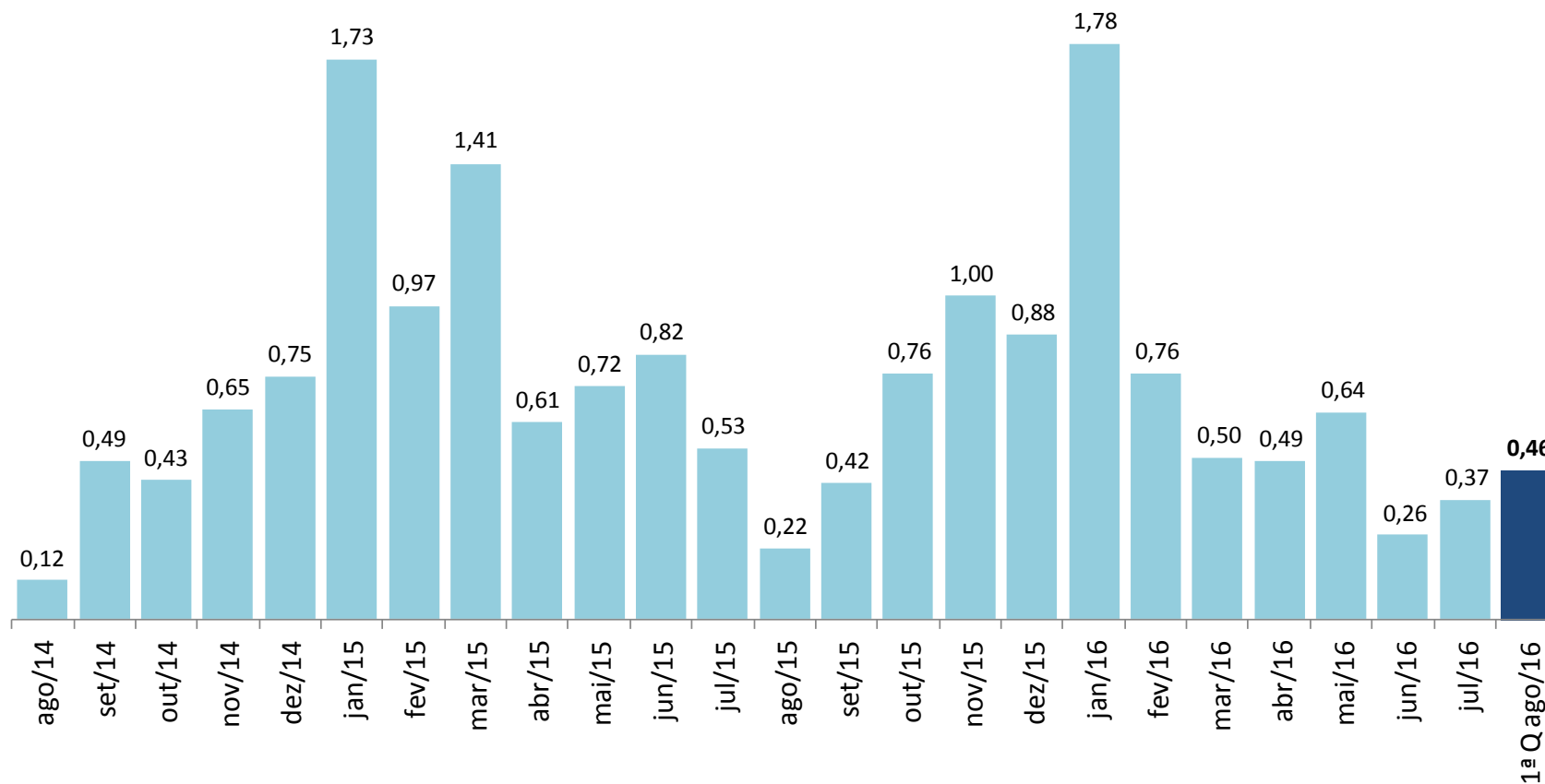

IPC-S

(var.% na mesma quadrissemana de anos anteriores)

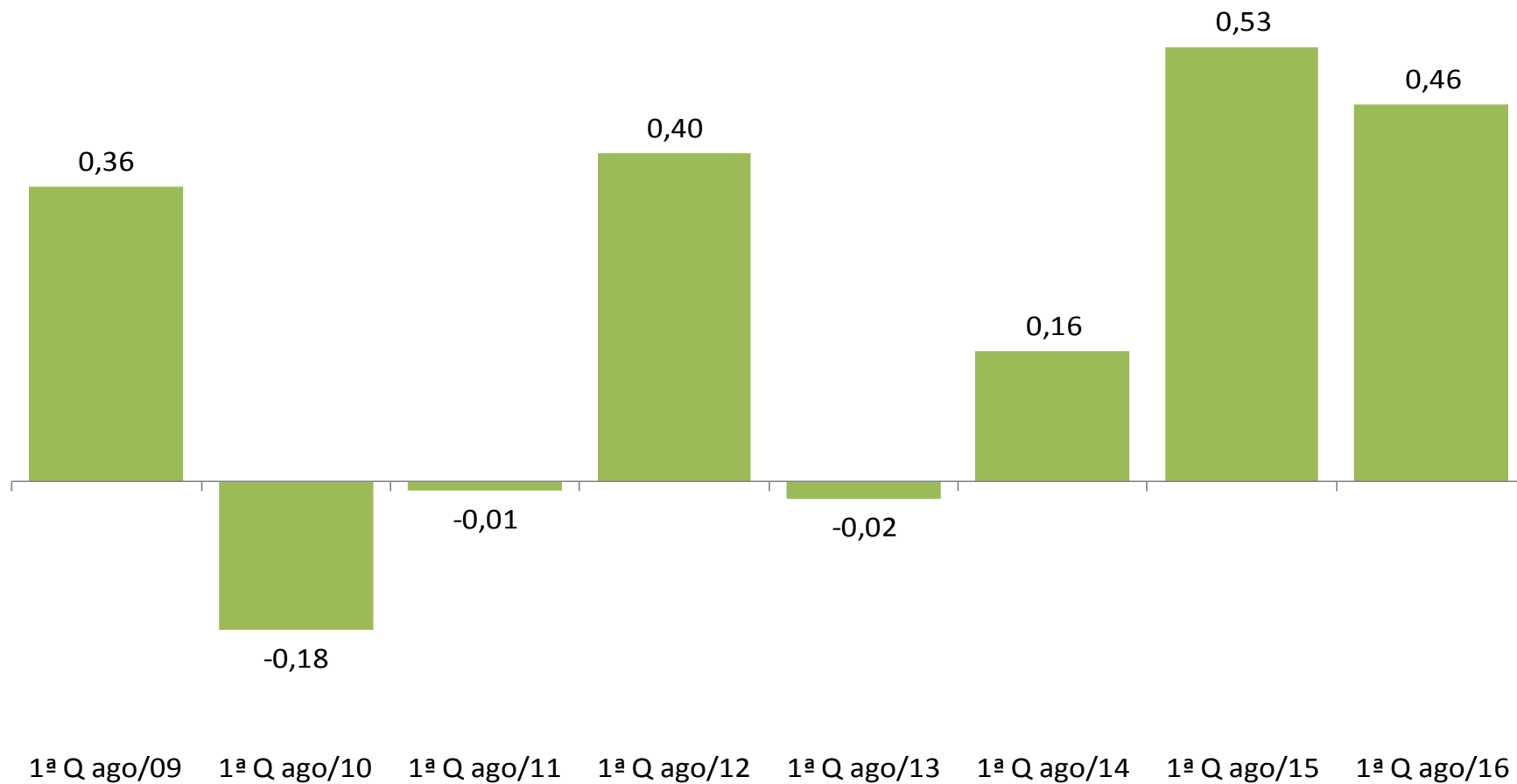

IPC-S (var.% em 12 meses)

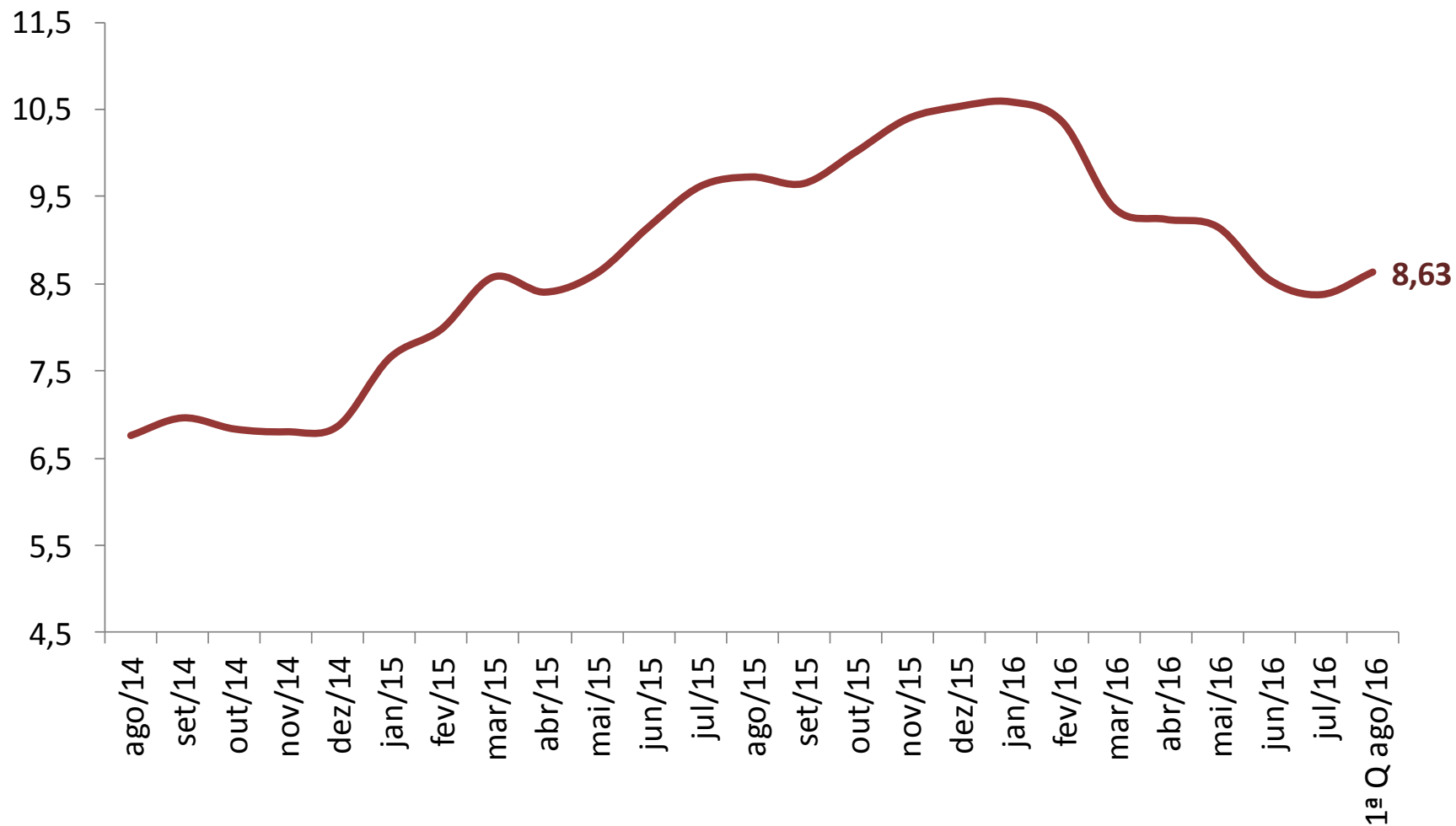

VARIAÇÃO SEMANAL DO IPC-S NAS ÚLTIMAS 4 SEMANAS

	07/07/2016	15/07/2016	22/07/2016	30/07/2016	07/08/2016
IPC - TODOS OS ITENS	0,44	0,41	0,36	0,37	0,46
ALIMENTAÇÃO	0,82	0,89	0,71	0,39	0,72
ARROZ E FEIJÃO	21,81	21,59	18,30	14,31	10,65
HORTALIÇAS E LEGUMES	-3,62	-4,40	-6,71	-12,13	-11,99
FRUTAS	-10,64	-10,67	-9,72	-7,40	-3,09
MASSAS E FARINHAS	1,13	1,51	1,71	1,44	1,78
PANIFICADOS E BISCOITOS	0,29	0,50	0,58	0,82	0,78
ADOÇANTES	0,12	0,48	0,69	0,75	0,83
DOCES E CHOCOLATES	1,91	1,83	1,49	1,81	1,61
LATICÍNIOS	7,02	8,00	8,60	8,87	8,60
AVES E OVOS	1,92	1,84	0,88	-0,45	-0,87
CARNES BOVINAS	-0,83	-0,91	-0,74	-1,07	-1,47
CARNES SUÍNAS	2,28	1,81	0,79	-0,02	-0,55
CARNES DE OUTROS ANIMAIS	-1,53	-5,71	-5,72	-4,82	-4,99
PESCADOS FRESCOS	-1,86	-2,60	-2,95	-2,24	-2,31
CARNES E PEIXES INDUSTRIALIZADOS	0,65	1,25	1,59	2,00	1,88
ÓLEOS E GORDURAS	-0,63	-0,34	-0,21	0,50	0,60
CONDIMENTOS	1,38	1,54	1,19	0,99	0,87
VEGETAIS EM CONSERVA	0,43	-0,06	0,22	0,33	0,62
BEBIDAS NÃO ALCOÓLICAS	1,06	1,33	1,03	0,83	1,09
BEBIDAS ALCOÓLICAS	0,57	0,53	-0,11	-0,64	-0,67
OUTROS GÊNEROS ALIMENTÍCIOS	0,55	0,24	0,66	0,67	0,11
ALIMENTOS PRONTOS CONGELADOS	2,55	2,42	1,98	1,75	2,01
GÊNEROS ALIMENTÍCIOS DIET / LIGHT	-0,33	0,55	-0,03	-0,14	-0,18
RESTAURANTES	0,34	0,34	0,34	0,36	0,59
BARES E LANCHONETES	0,65	0,62	0,56	0,55	0,60
BEBIDAS ALCOÓLICAS E NÃO ALCOÓLICAS	0,66	0,57	0,52	0,51	0,33

IMPACTO DOS ALIMENTOS NO IPC-S AO LONGO DOS ÚLTIMOS ANOS NA QUADRISSEMANA CORRENTE

	07/08/2012		07/08/2013		07/08/2014		07/08/2015		07/08/2016	
	Var(%)	Impacto	Var(%)	Impacto	Var(%)	Impacto	Var(%)	Impacto	Var(%)	Impacto
<i>IPC - TODOS OS ITENS</i>	0,40		-0,02		0,16		0,53		0,46	
ALIMENTAÇÃO	1,62	0,38	-0,11	-0,03	0,02	0,01	0,75	0,19	0,72	0,19
Laticínios	-0,03	0,00	3,66	0,08	1,07	0,02	1,55	0,03	8,60	0,20
Arroz e Feijão	-0,77	0,00	-1,83	-0,01	-2,85	-0,01	-0,42	0,00	10,65	0,08
Alimentos Prontos Congelados	0,59	0,01	-0,15	0,00	0,97	0,01	0,54	0,01	2,01	0,02
Panificados E Biscoitos	0,86	0,01	0,36	0,01	0,30	0,01	0,73	0,01	0,78	0,01
Carnes e Peixes Industrializados	-0,58	0,00	-1,44	-0,01	0,78	0,01	2,12	0,02	1,88	0,01
Bebidas Não Alcoólicas	0,38	0,00	0,31	0,00	0,26	0,00	0,94	0,01	1,09	0,01
Massas e Farinhas	0,45	0,00	0,76	0,00	0,65	0,00	0,88	0,00	1,78	0,01
Doces e Chocolates	0,07	0,00	-0,42	0,00	2,02	0,00	0,36	0,00	1,61	0,00
Condimentos	0,20	0,00	0,53	0,00	0,98	0,00	1,02	0,00	0,87	0,00
Óleos e Gorduras	0,95	0,00	-0,44	0,00	-0,88	0,00	0,15	0,00	0,60	0,00
Adoçantes	0,44	0,00	-2,06	0,00	-1,10	0,00	0,78	0,00	0,83	0,00
Vegetais em Conserva	0,76	0,00	0,57	0,00	0,66	0,00	1,33	0,00	0,62	0,00
Outros Gêneros Alimentícios	0,00	0,00	0,51	0,00	0,41	0,00	0,37	0,00	0,11	0,00
Gêneros Alimentícios Diet / Light	0,82	0,00	0,35	0,00	0,04	0,00	-0,24	0,00	-0,18	0,00
Carnes de Outros Animais	3,87	0,00	3,20	0,00	-0,51	0,00	1,48	0,00	-4,99	0,00
Carnes Suínas	0,10	0,00	0,78	0,00	1,36	0,00	-1,28	0,00	-0,55	0,00
Bebidas Alcoólicas	0,70	0,00	3,20	0,02	0,30	0,00	-0,28	0,00	-0,67	0,00
Pescados Frescos	-0,79	0,00	-1,44	0,00	4,19	0,01	1,05	0,00	-2,31	-0,01
Aves e Ovos	-0,33	0,00	-0,76	-0,01	-0,52	0,00	1,35	0,01	-0,87	-0,01
Carnes Bovinas	-0,32	-0,01	1,15	0,02	0,09	0,00	1,36	0,03	-1,47	-0,03
Frutas	1,81	0,02	-3,79	-0,04	-0,72	-0,01	-0,62	-0,01	-3,09	-0,04
Hortaliças e Legumes	26,26	0,29	-10,76	-0,13	-11,37	-0,11	0,88	0,01	-11,99	-0,15

IPC-S

(var.% acumulada nos últimos 30 dias)

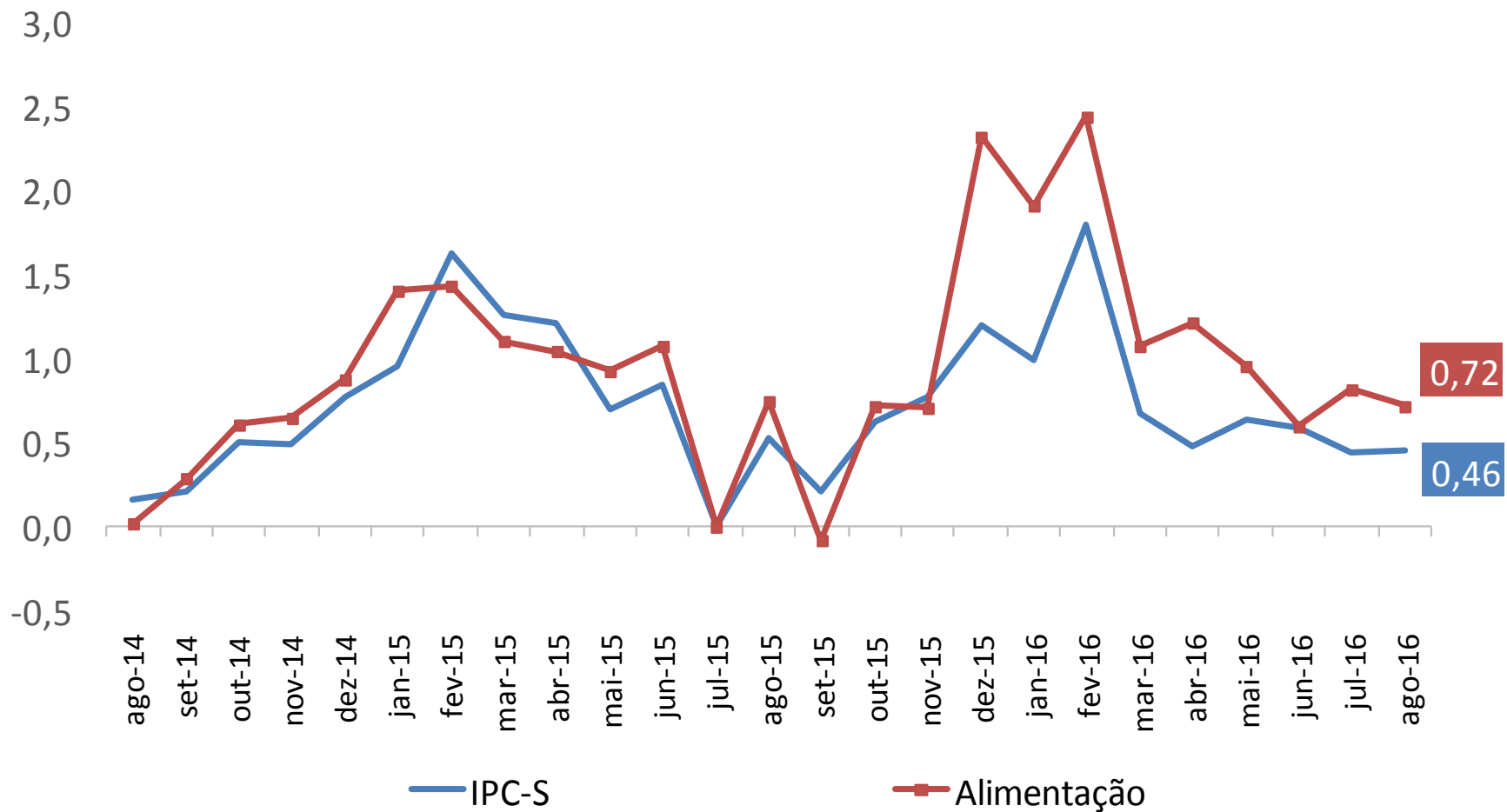

IPC-S

(var.% acumulada nos últimos 30 dias)

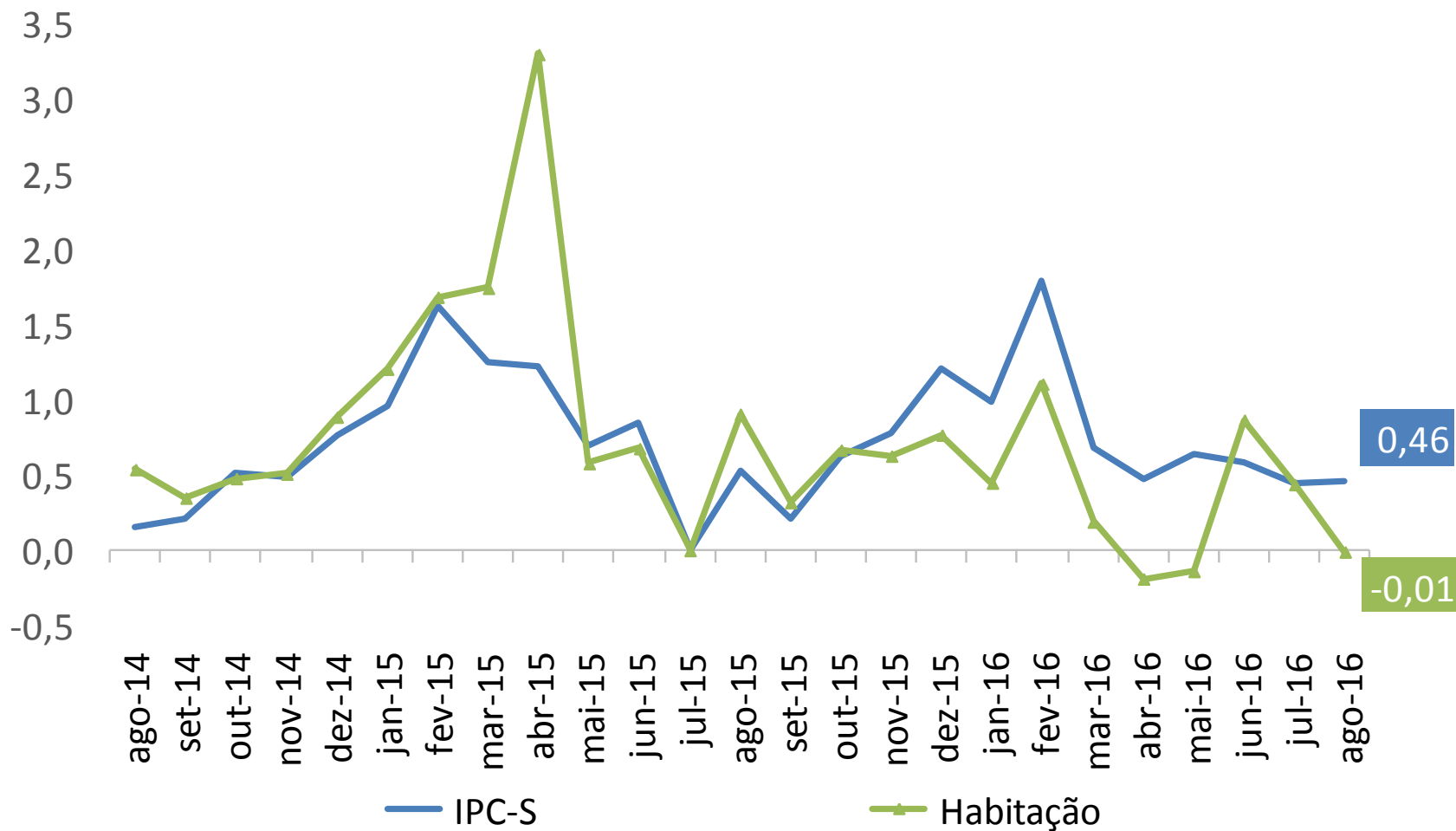

IPC-S

(var.% acumulada nos últimos 30 dias)

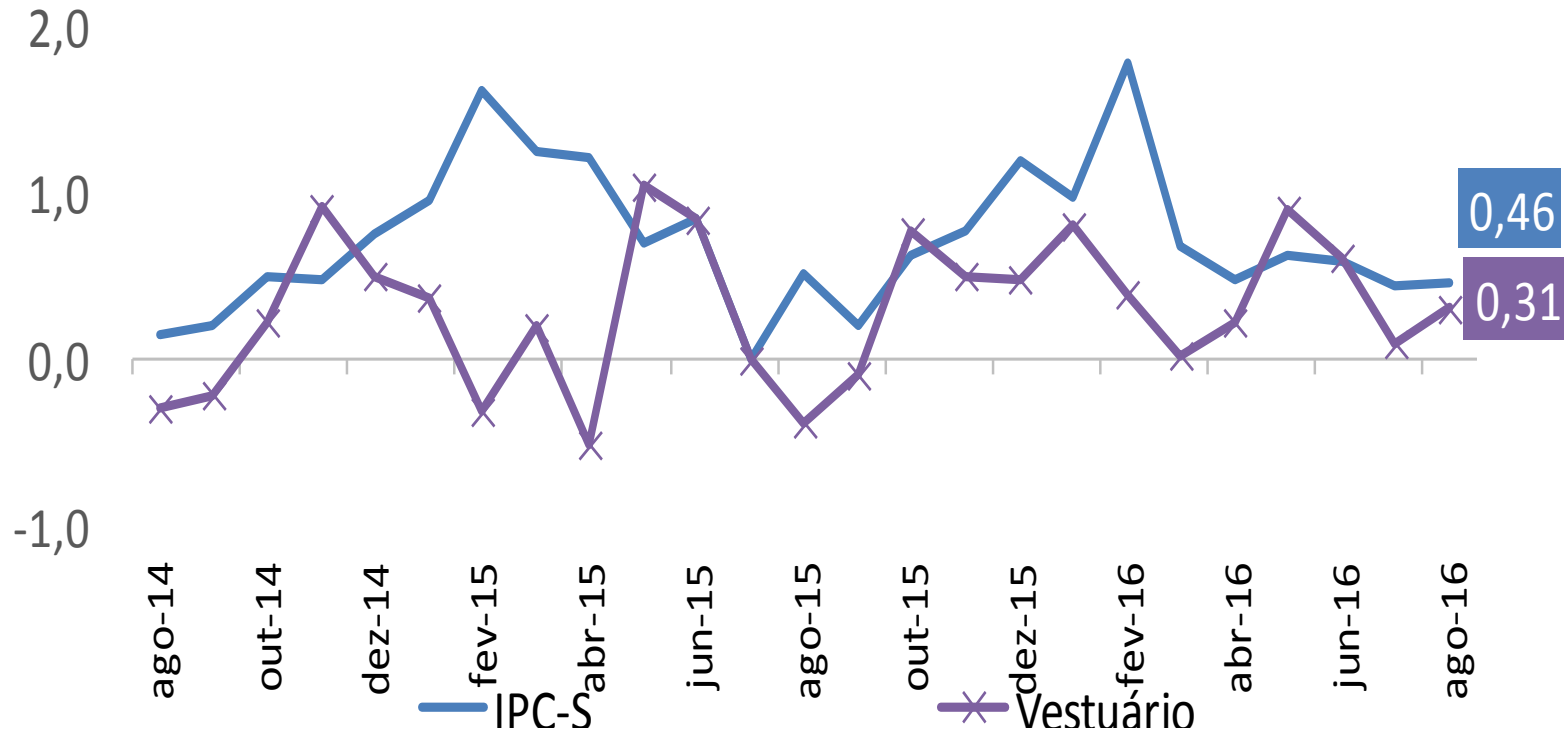

IPC-S

(var.% acumulada nos últimos 30 dias)

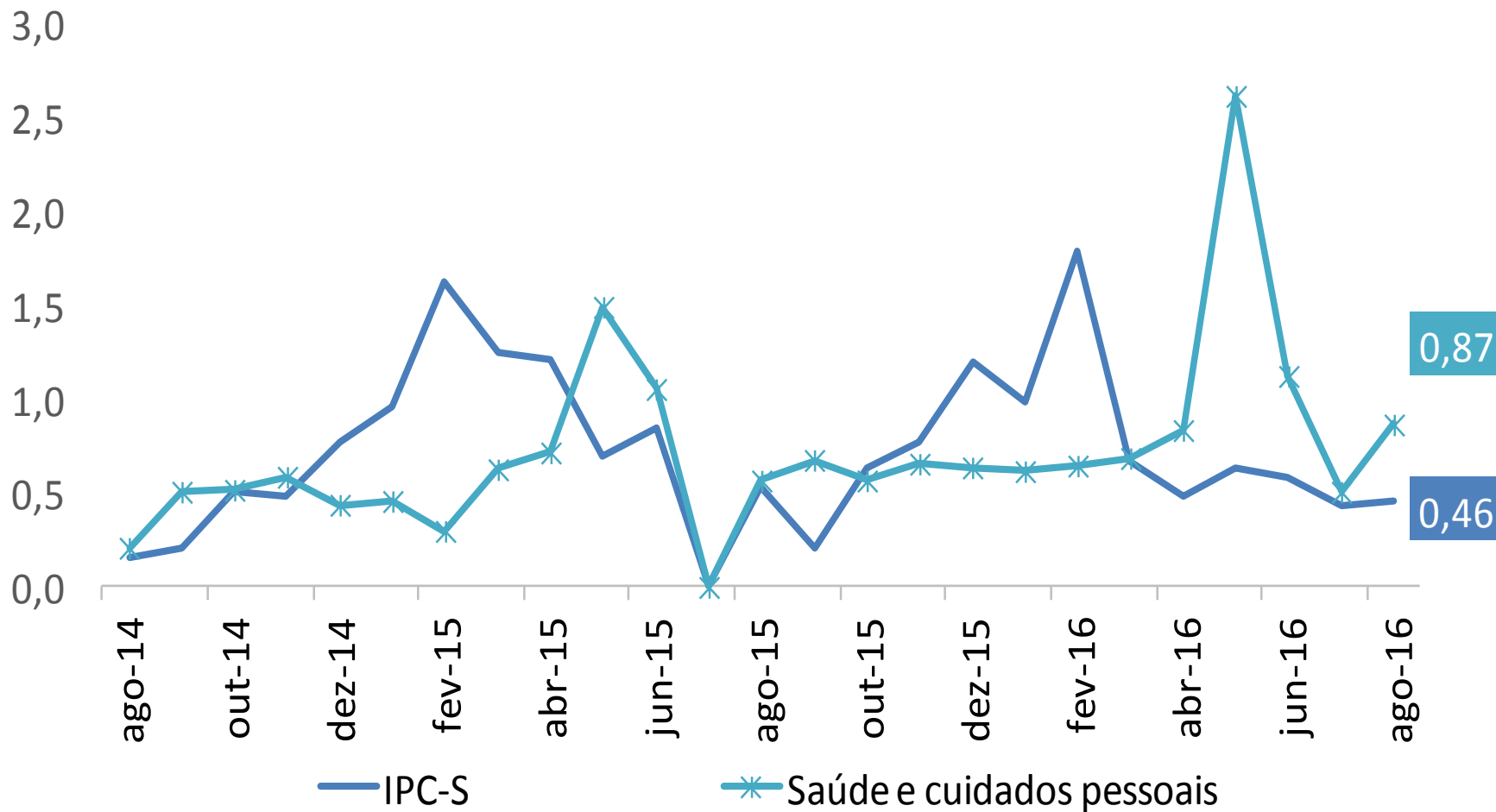

IPC-S

(var.% acumulada nos últimos 30 dias)

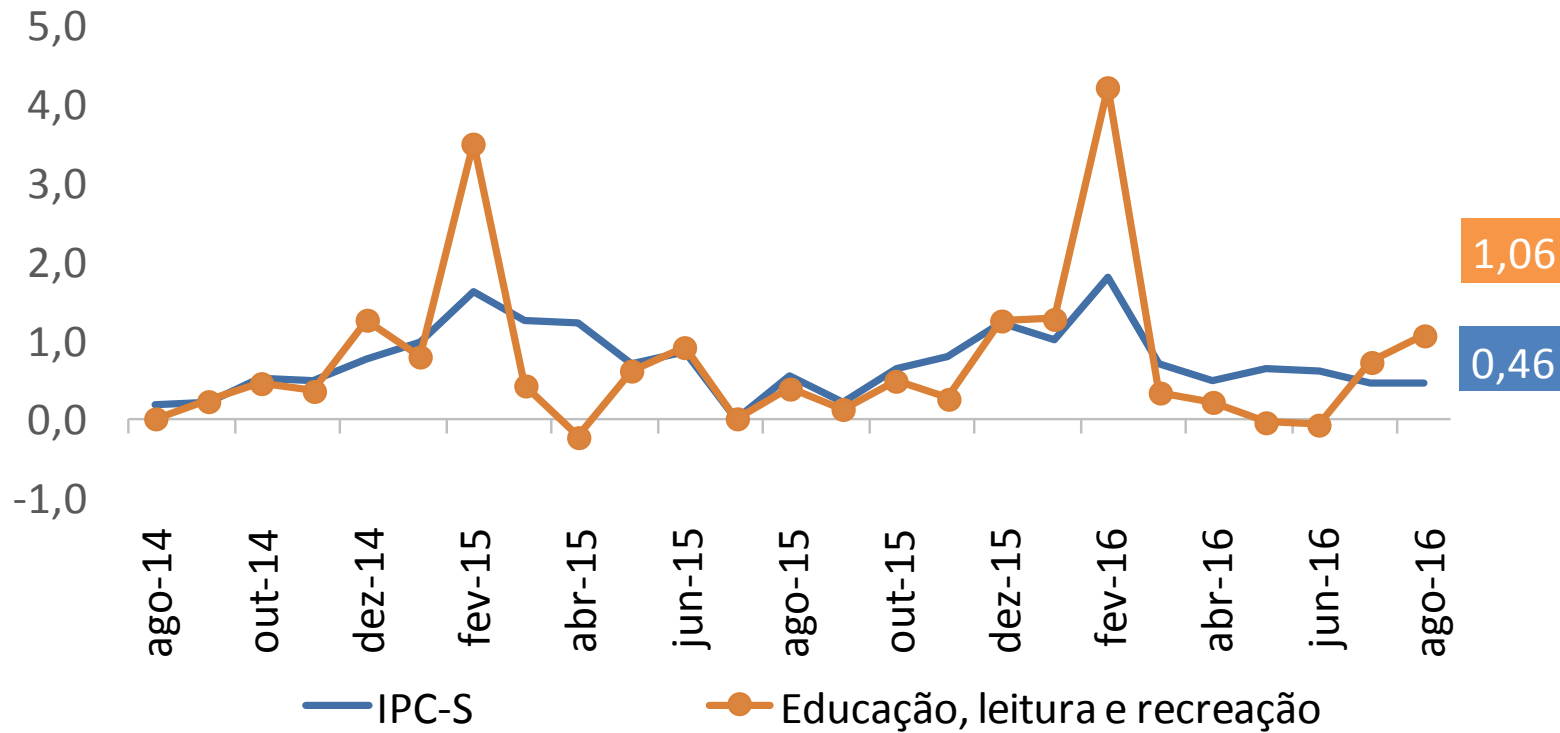

IPC-S

(var.% acumulada nos últimos 30 dias)

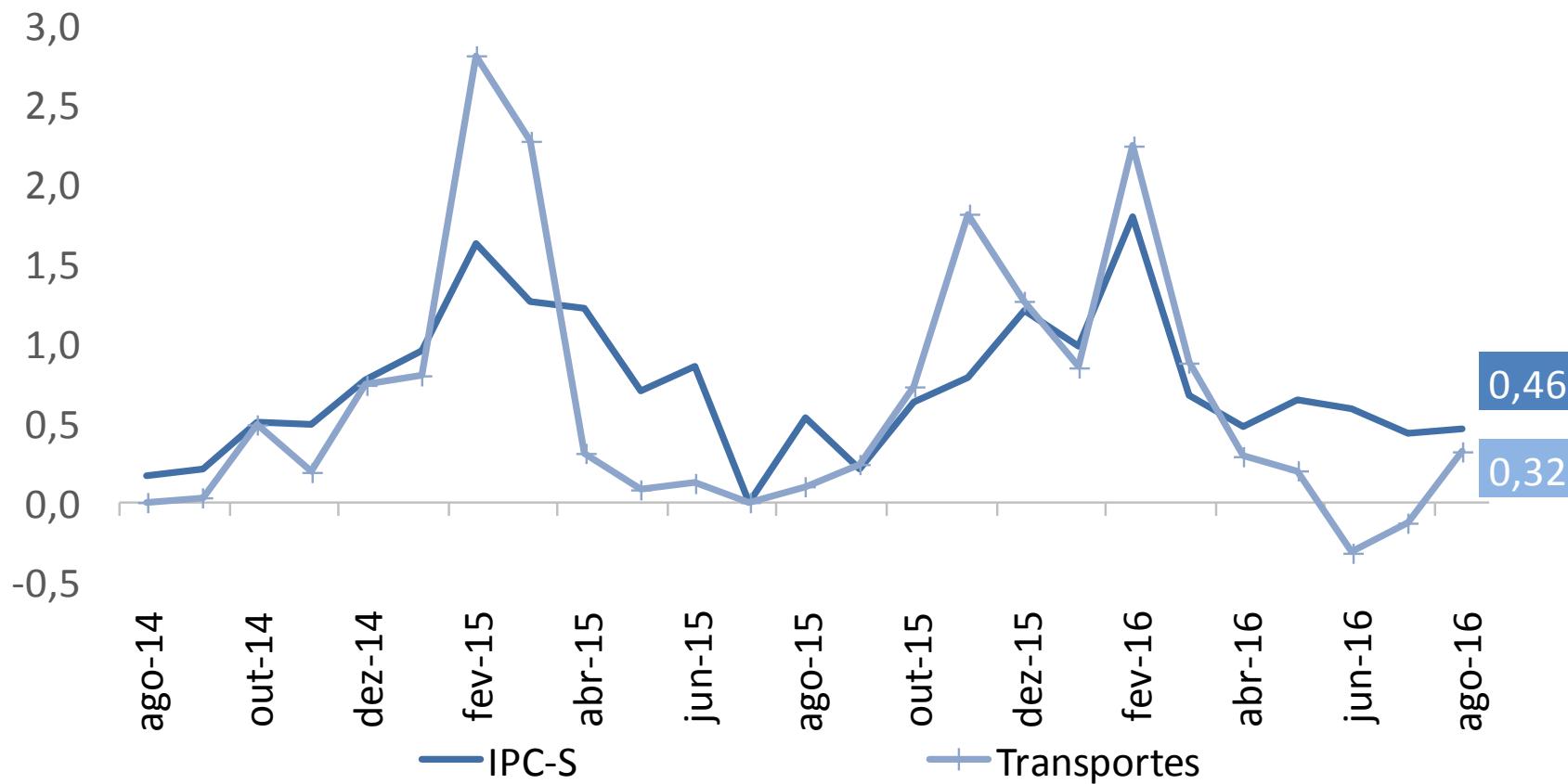

IPC-S

(var.% acumulada nos últimos 30 dias)

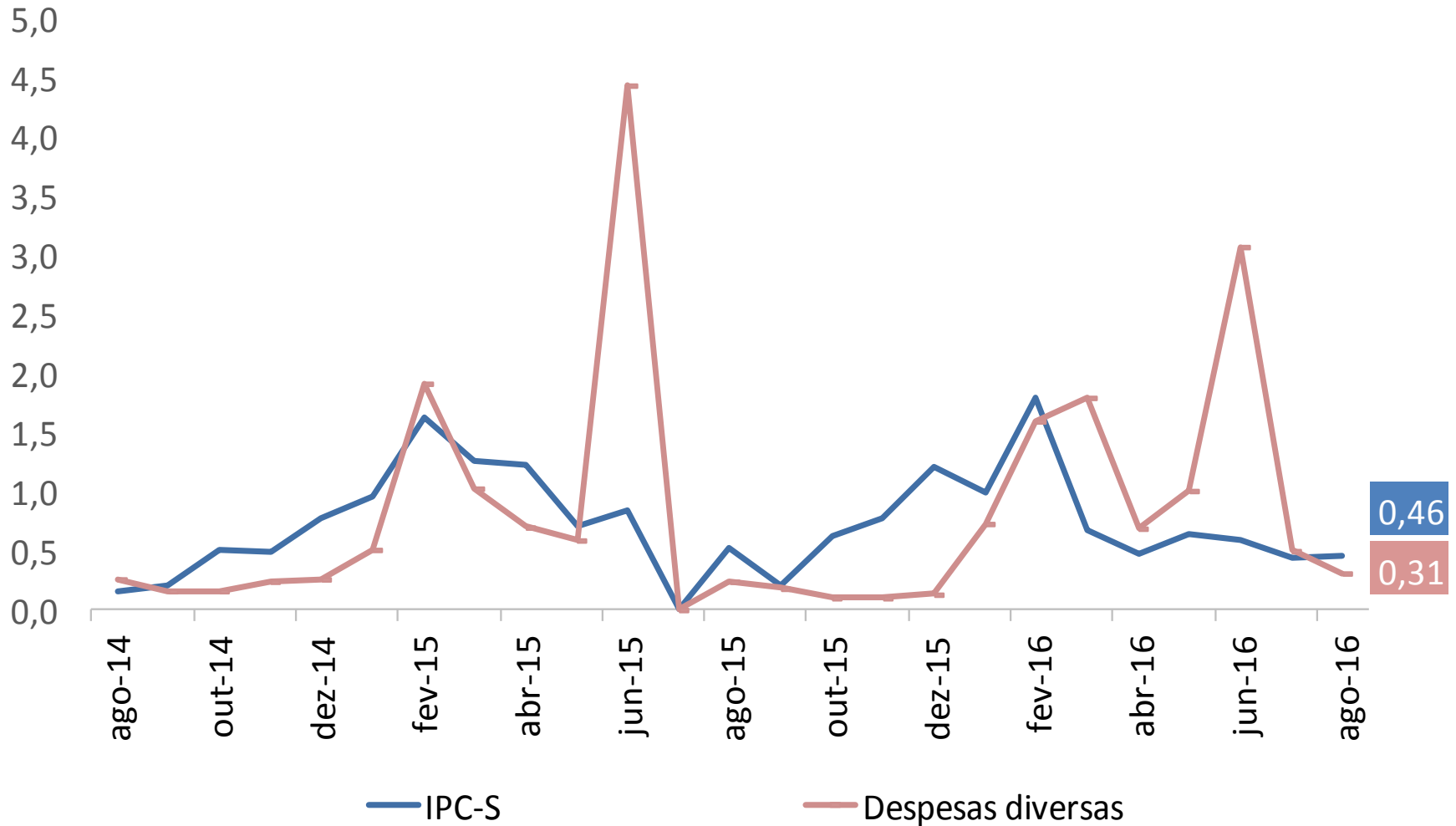

IPC-S

(var.% acumulada nos últimos 30 dias)

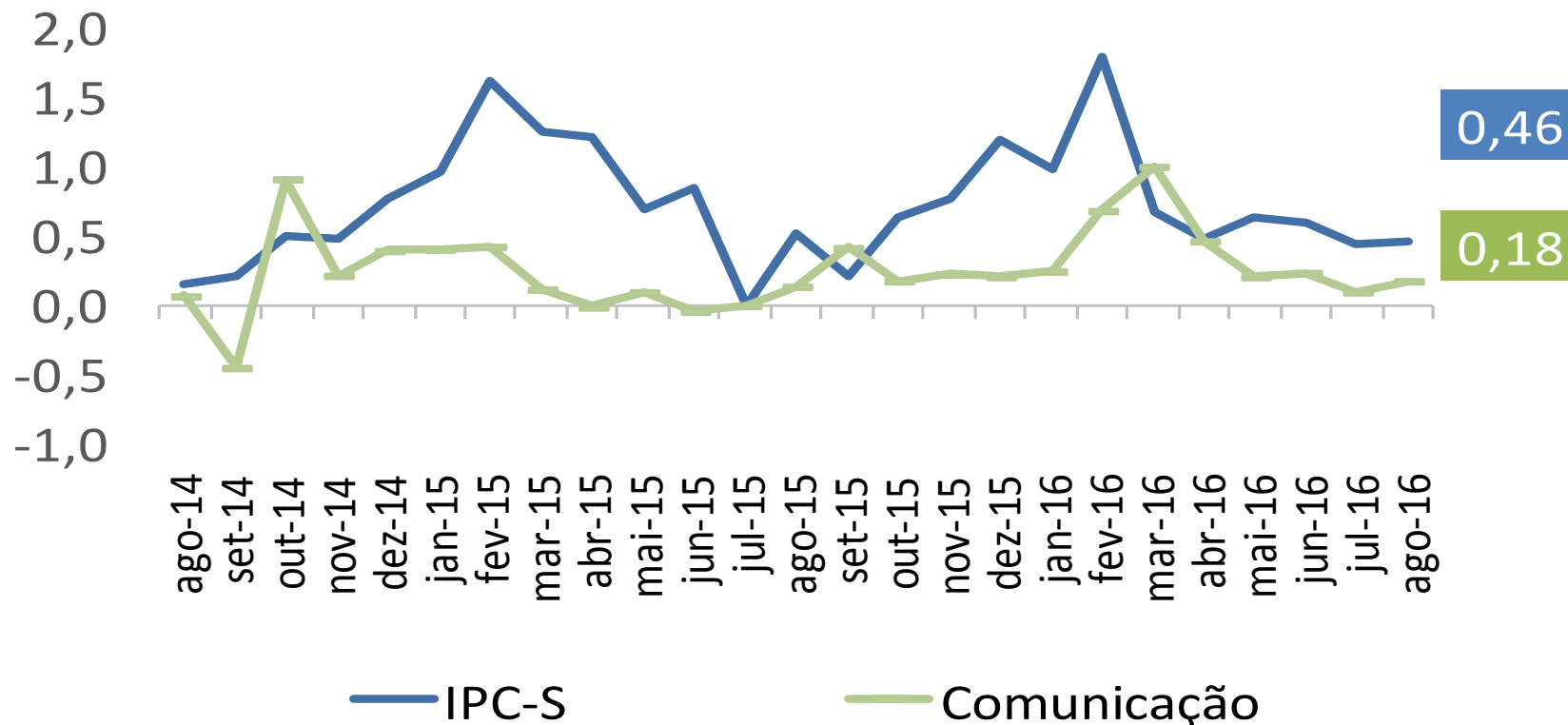

RESUMO

Comparação 4^a quadrissemana de julho com a 1^a quadrissemana de agosto:

- Segundo a FGV, a inflação da 1^a Q ago/16 medida pelo IPC-S foi de 0,46%, ante 0,37% na semana anterior. A variação apurada na 1^a Q jul/16 foi de 0,44%.
- Houve aceleração dos grupos: **Alimentação** (de 0,39% para 0,72%), destaque para *frutas* (de -7,40% para -3,09%); **Educação, leitura e recreação** (de 0,71% para 1,06%), destaque para *show musical* (de 4,76% para 9,49%); **Vestuário** (de 0,18% para 0,31%), destaque para *roupas* (de -0,01% para 0,19%); **Transportes** (de 0,25% para 0,32%), destaque para *gasolina* (de 0,22% para 0,59%); **Saúde e cuidados pessoais** (de 0,85% para 0,87%), destaque para *artigos de higiene e cuidado pessoal* (de 2,14% para 2,38%); e **Comunicação** (de 0,17% para 0,18%), destaque para *mensalidade para internet* (0,88% para 1,11%).
- Desaceleraram os grupos: **Habitação** (de 0,14% para -0,01%), destaque para *condomínio residencial* (de 0,84% para -0,15%); e **Despesas diversas** (de 0,49% para 0,31%), destaque para *tarifa postal* (de 8,30% para 6,02%).



Ministério da Fazenda