



Ministério da Fazenda

IPC-S

2ª Quadrissemana de novembro/16

16 de novembro de 2016

Os INFORMATIVOS ECONÔMICOS da Secretaria de Política Econômica (SPE) são elaborados a partir de dados de conhecimento público, cujas fontes primárias são instituições autônomas, públicas ou privadas. O objetivo é organizar informações de conhecimento público para ampliar o entendimento sobre a economia brasileira. O conteúdo deste material é meramente informativo, não possuindo caráter prospectivo, nem delimitando as ações de política econômica adotadas pelo Ministério da Fazenda.

VARIAÇÃO SEMANAL DO IPC-S NAS ÚLTIMAS 4 SEMANAS

	15/10/2016	22/10/2016	30/10/2016	07/11/2016	15/11/2016
Índice Geral	0,14	0,24	0,34	0,39	0,35
Alimentação	-0,15	-0,07	-0,05	0,06	0,03
Habitação	0,34	0,41	0,40	0,41	0,32
Vestuário	0,08	0,16	0,23	0,26	0,40
Saúde e cuidados pessoais	0,37	0,46	0,54	0,49	0,58
Educação, leitura e recreação	-0,26	-0,19	0,03	0,27	0,33
Transportes	0,31	0,49	0,80	0,85	0,71
Despesas diversas	-0,21	-0,12	0,05	0,05	0,17
Comunicação	0,51	0,63	0,89	0,85	0,56

IPC-S (var.% mensal)

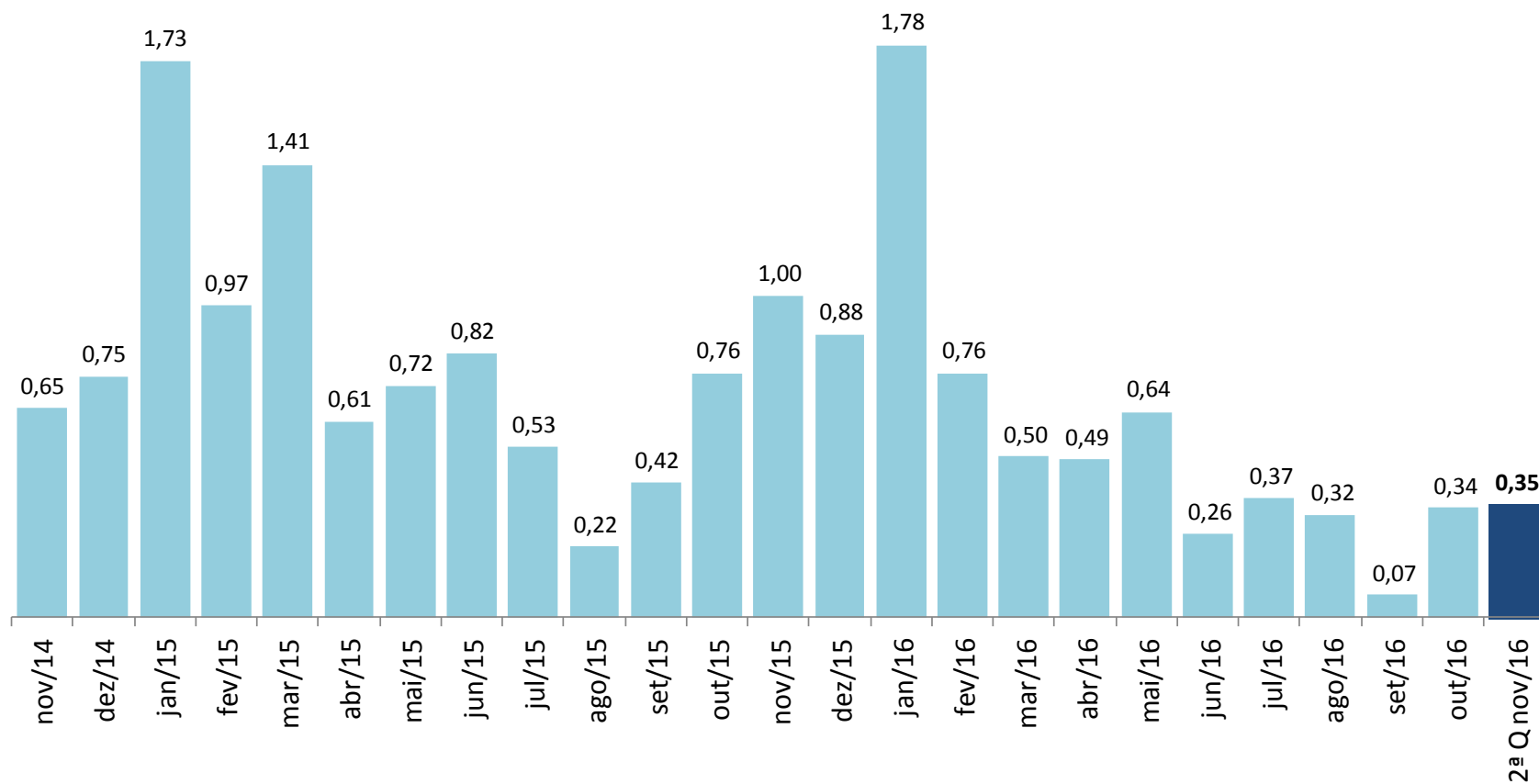

IPC-S

(var.% na mesma quadrissemana de anos anteriores)

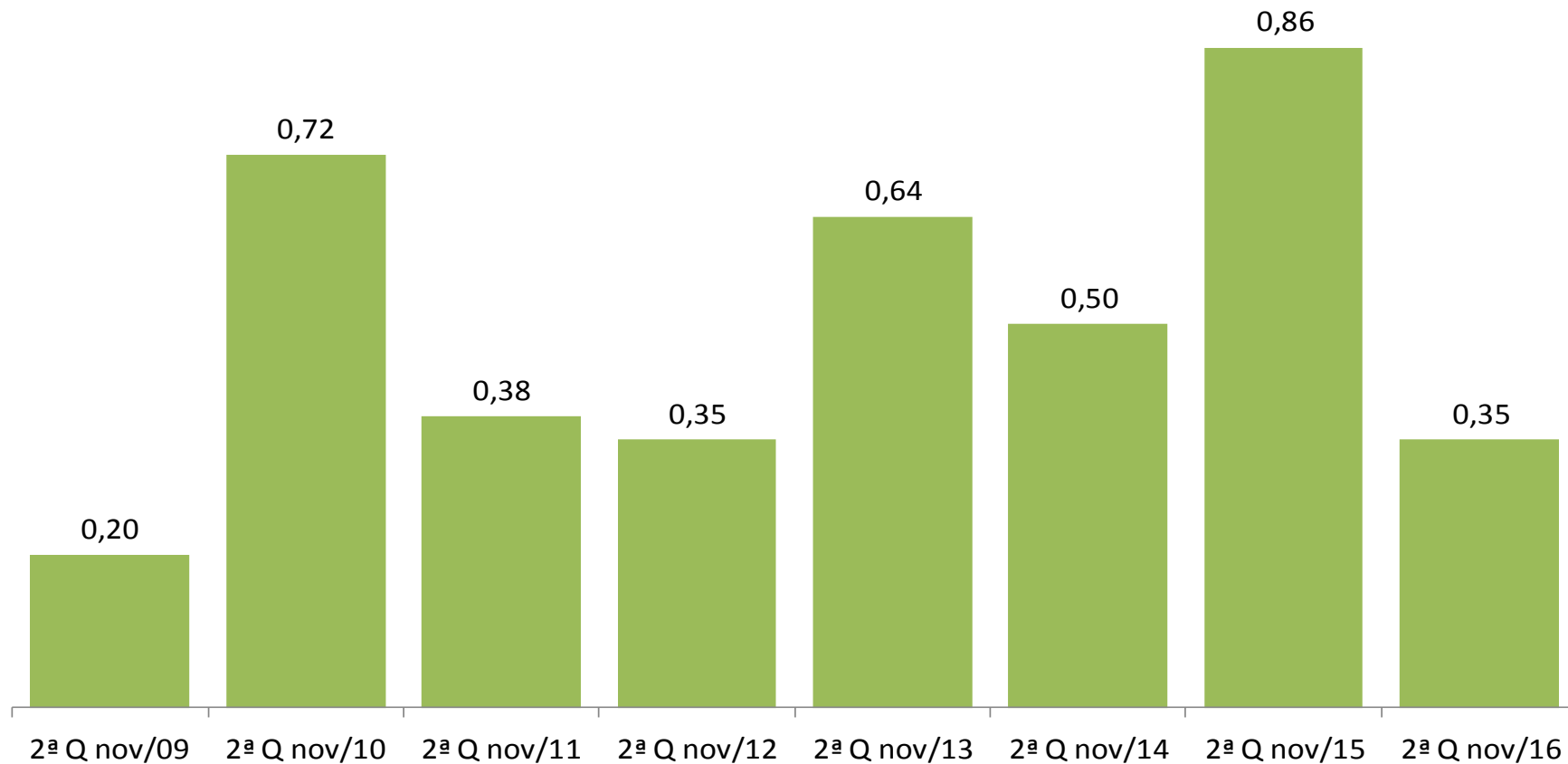

IPC-S (var.% em 12 meses)

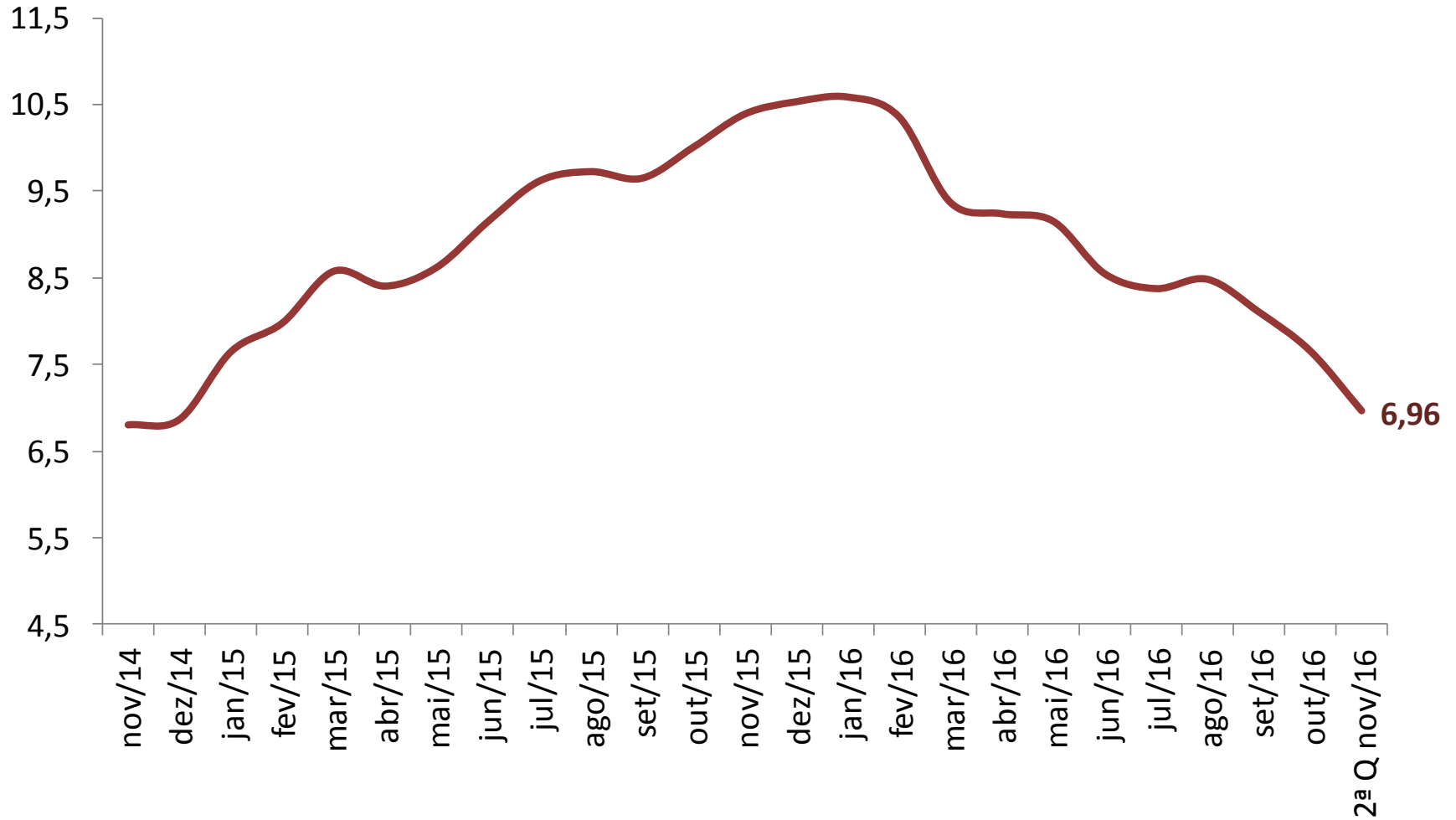

VARIAÇÃO SEMANAL DO IPC-S NAS ÚLTIMAS 4 SEMANAS

	15/10/2016	22/10/2016	30/10/2016	07/11/2016	15/11/2016
IPC - TODOS OS ITENS	0,14	0,24	0,34	0,39	0,35
ALIMENTAÇÃO	-0,15	-0,07	-0,05	0,06	0,03
ARROZ E FEIJÃO	-1,73	-2,24	-3,20	-3,83	-4,18
HORTALIÇAS E LEGUMES	-5,13	-1,73	1,37	2,39	0,32
FRUTAS	-3,28	-3,58	-2,87	-0,17	0,06
MASSAS E FARINHAS	0,50	0,37	0,55	0,28	0,43
PANIFICADOS E BISCOITOS	0,77	0,62	0,38	0,35	0,30
ADOÇANTES	0,77	1,11	0,21	-0,60	-0,23
DOCES E CHOCOLATES	0,66	1,33	0,25	0,02	-0,08
LATICÍNIOS	-4,64	-5,12	-5,42	-5,04	-4,54
AVES E OVOS	0,92	0,48	0,42	-0,02	0,01
CARNES BOVINAS	3,42	3,37	2,91	2,88	2,07
CARNES SUÍNAS	-0,19	0,17	-0,18	-0,46	-0,17
CARNES DE OUTROS ANIMAIS	3,94	4,33	4,36	3,91	2,01
PESCADOS FRESCOS	5,11	4,84	4,17	4,01	2,66
CARNES E PEIXES INDUSTRIALIZADOS	-0,51	0,01	-0,22	-0,38	0,09
ÓLEOS E GORDURAS	0,80	0,99	0,72	0,13	-0,50
CONDIMENTOS	0,30	0,84	0,81	0,71	0,77
VEGETAIS EM CONSERVA	-0,22	-0,02	0,32	0,54	1,11
BEBIDAS NÃO ALCOÓLICAS	1,70	1,33	0,69	0,21	0,49
BEBIDAS ALCOÓLICAS	0,96	1,64	2,46	2,84	2,91
OUTROS GÊNEROS ALIMENTÍCIOS	-1,94	-0,44	1,01	2,42	3,39
ALIMENTOS PRONTOS CONGELADOS	1,10	0,56	0,11	-0,31	-0,87
GÊNEROS ALIMENTÍCIOS DIET / LIGHT	1,22	0,97	0,79	-0,18	0,47
RESTAURANTES	0,20	0,34	0,42	0,37	0,56
BARES E LANCHONETES	0,48	0,49	0,59	0,55	0,56
BEBIDAS ALCOÓLICAS E NÃO ALCOÓLICAS	0,62	0,62	0,70	0,21	0,64

IMPACTO DOS ALIMENTOS NO IPC-S AO LONGO DOS ÚLTIMOS ANOS NA QUADRISSEMANA CORRENTE

	15/11/2012		15/11/2013		15/11/2014		15/11/2015		15/11/2016	
	Var(%)	Impacto	Var(%)	Impacto	Var(%)	Impacto	Var(%)	Impacto	Var(%)	Impacto
<i>IPC - TODOS OS ITENS</i>	0,35		0,64		0,50		0,86		0,35	
ALIMENTAÇÃO	0,26	0,06	0,99	0,25	0,52	0,13	1,13	0,28	0,03	0,01
Carnes Bovinas	-0,53	-0,01	1,76	0,03	1,49	0,03	1,45	0,03	2,07	0,04
Bebidas Alcoólicas	0,92	0,00	1,11	0,01	0,76	0,00	1,26	0,01	2,91	0,02
Pescados Frescos	3,25	0,01	0,05	0,00	0,76	0,00	1,68	0,00	2,66	0,01
Outros Gêneros Alimentícios	0,77	0,00	2,60	0,00	1,44	0,00	1,16	0,00	3,39	0,01
Bebidas Não Alcoólicas	1,09	0,01	0,97	0,01	0,03	0,00	1,63	0,02	0,49	0,01
Panificados E Biscoitos	0,45	0,01	2,10	0,04	-0,04	0,00	1,15	0,02	0,30	0,01
Hortaliças e Legumes	-10,98	-0,12	4,78	0,04	6,72	0,06	6,48	0,07	0,32	0,00
Condimentos	0,50	0,00	0,05	0,00	-0,87	0,00	0,96	0,00	0,77	0,00
Massas e Farinhas	0,78	0,00	1,22	0,01	-1,11	0,00	1,24	0,01	0,43	0,00
Gêneros Alimentícios Diet / Light	0,69	0,00	0,98	0,00	-0,04	0,00	1,61	0,00	0,47	0,00
Vegetais em Conserva	0,86	0,00	0,17	0,00	-0,05	0,00	0,67	0,00	1,11	0,00
Frutas	0,81	0,01	1,84	0,02	2,00	0,02	1,80	0,02	0,06	0,00
Carnes e Peixes Industrializados	2,97	0,02	1,79	0,01	-0,18	0,00	0,07	0,00	0,09	0,00
Carnes de Outros Animais	11,85	0,00	-1,52	0,00	-0,27	0,00	-1,49	0,00	2,01	0,00
Aves e Ovos	1,41	0,01	1,21	0,01	0,86	0,01	1,96	0,02	0,01	0,00
Doces e Chocolates	0,19	0,00	1,24	0,00	0,72	0,00	1,36	0,00	-0,08	0,00
Carnes Suínas	0,49	0,00	4,89	0,01	3,95	0,01	3,24	0,01	-0,17	0,00
Adoçantes	-1,38	0,00	2,61	0,00	-0,02	0,00	5,12	0,01	-0,23	0,00
Óleos e Gorduras	2,43	0,01	-0,11	0,00	-2,04	-0,01	2,01	0,01	-0,50	0,00
Alimentos Prontos Congelados	0,48	0,00	1,89	0,02	-0,47	0,00	0,58	0,01	-0,87	-0,01
Arroz e Feijão	2,85	0,02	-1,56	-0,01	-0,24	0,00	2,27	0,01	-4,18	-0,03
Laticínios	0,49	0,01	-0,73	-0,02	-1,65	-0,03	-0,52	-0,01	-4,54	-0,10

IPC-S

(var.% acumulada nos últimos 30 dias)

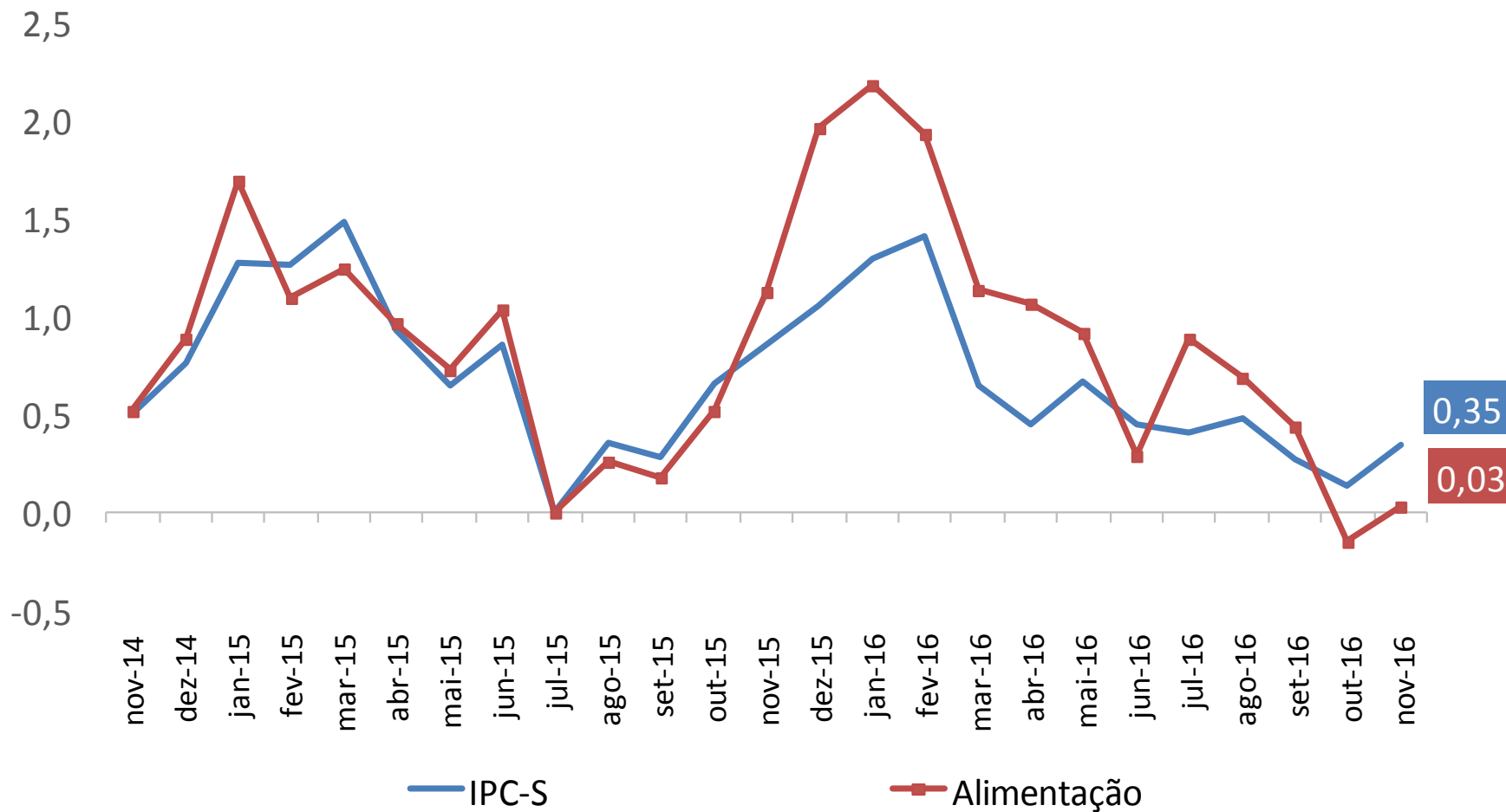

IPC-S

(var.% acumulada nos últimos 30 dias)

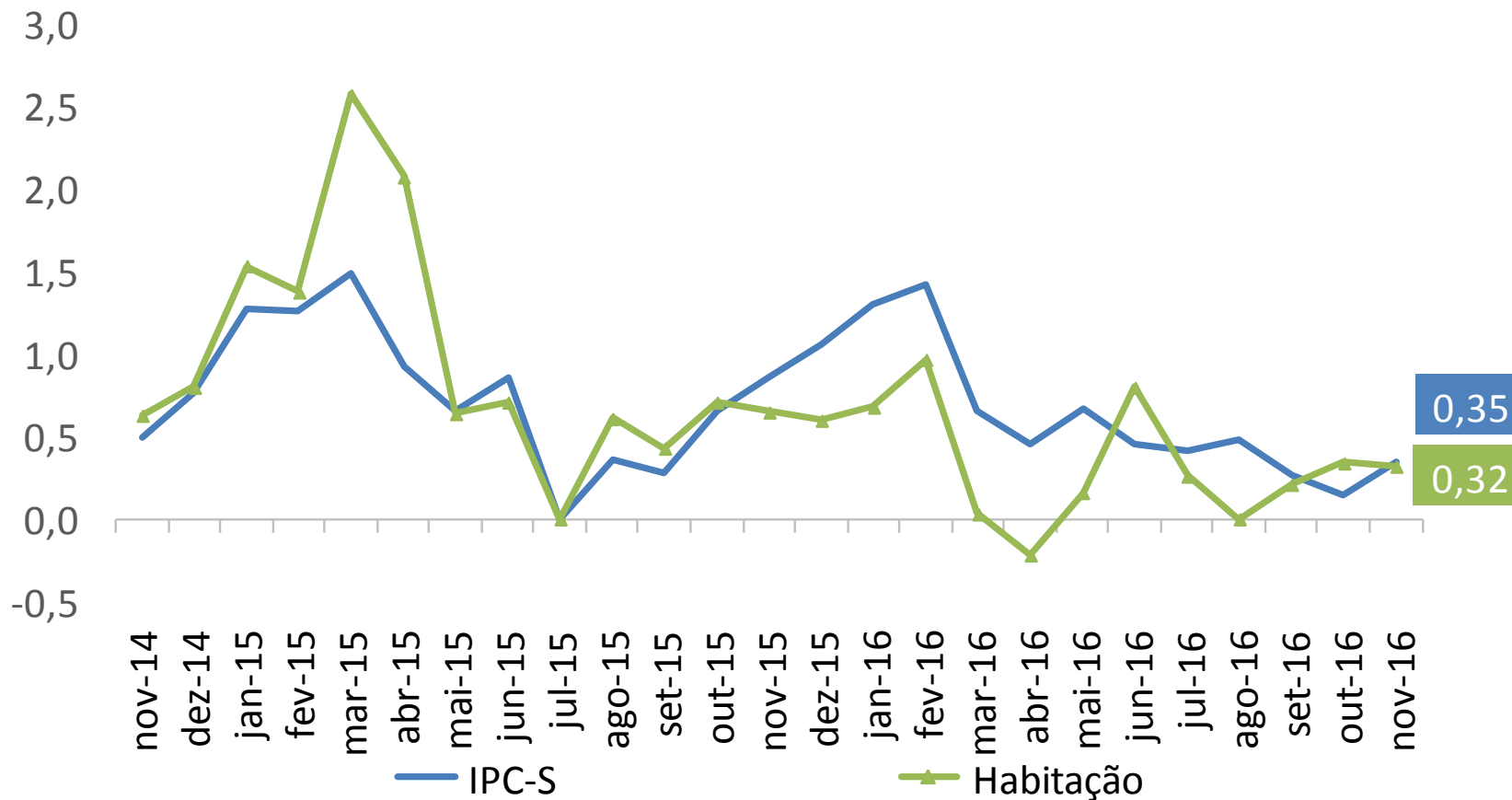

IPC-S

(var.% acumulada nos últimos 30 dias)

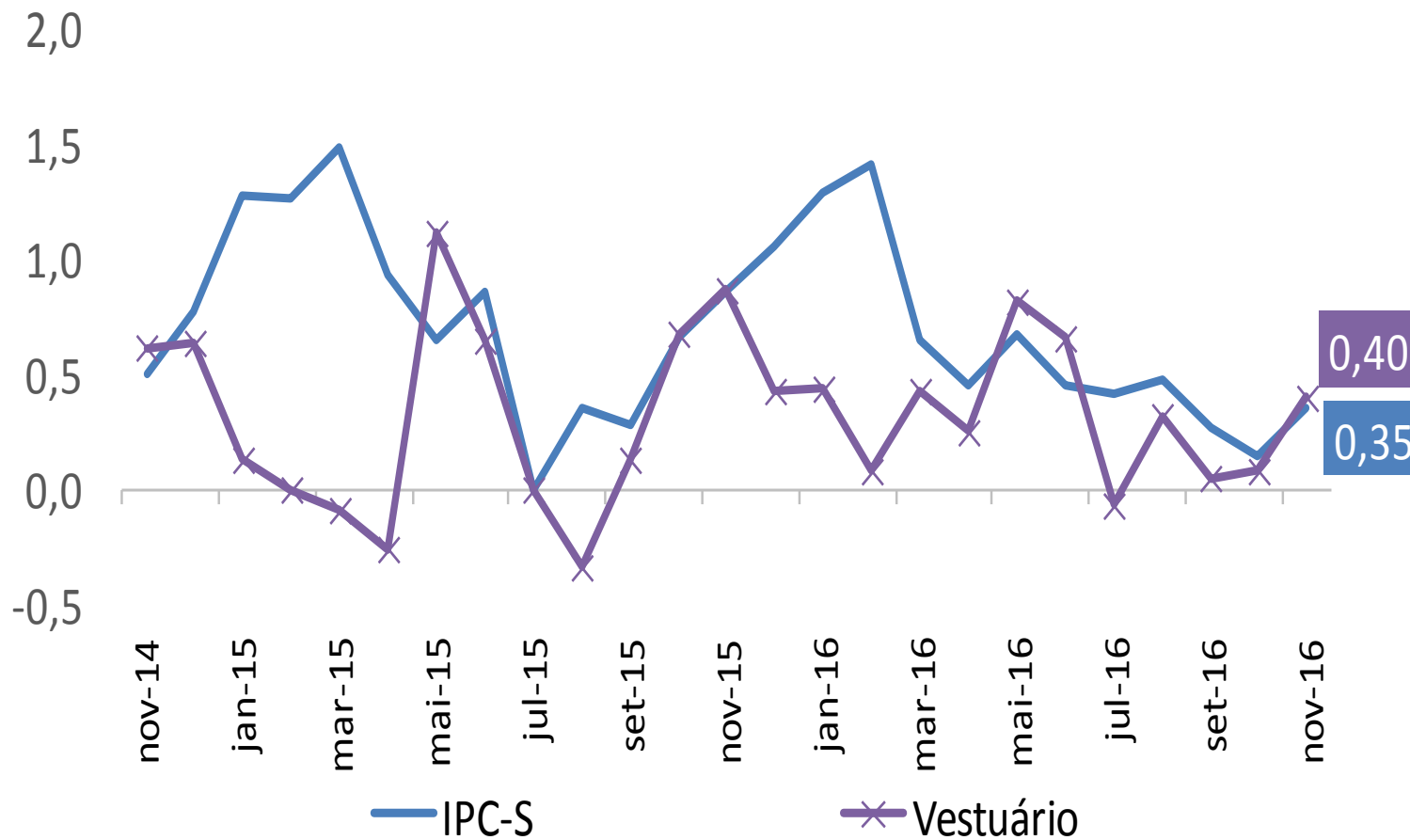

IPC-S

(var.% acumulada nos últimos 30 dias)

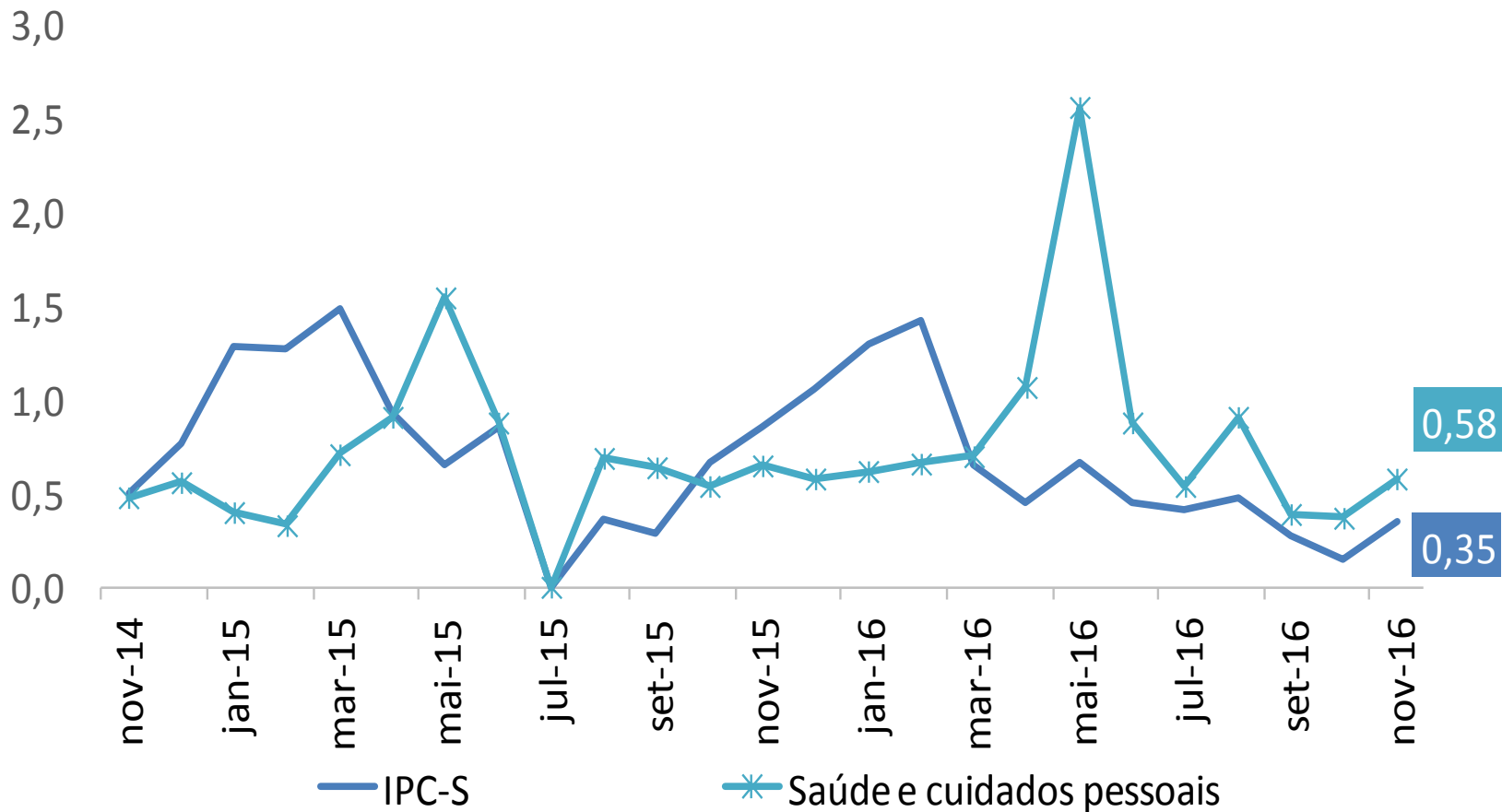

IPC-S

(var.% acumulada nos últimos 30 dias)

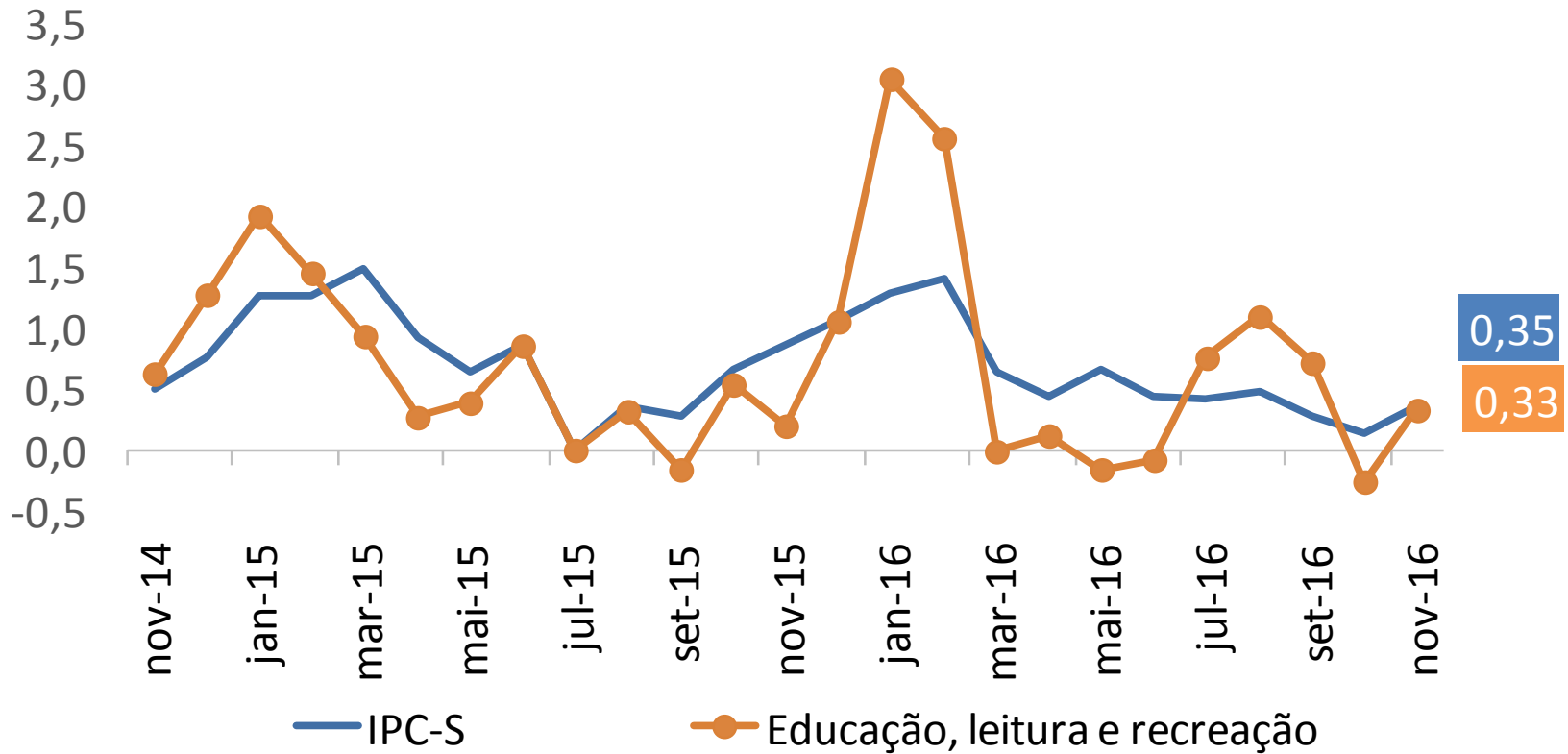

IPC-S

(var.% acumulada nos últimos 30 dias)

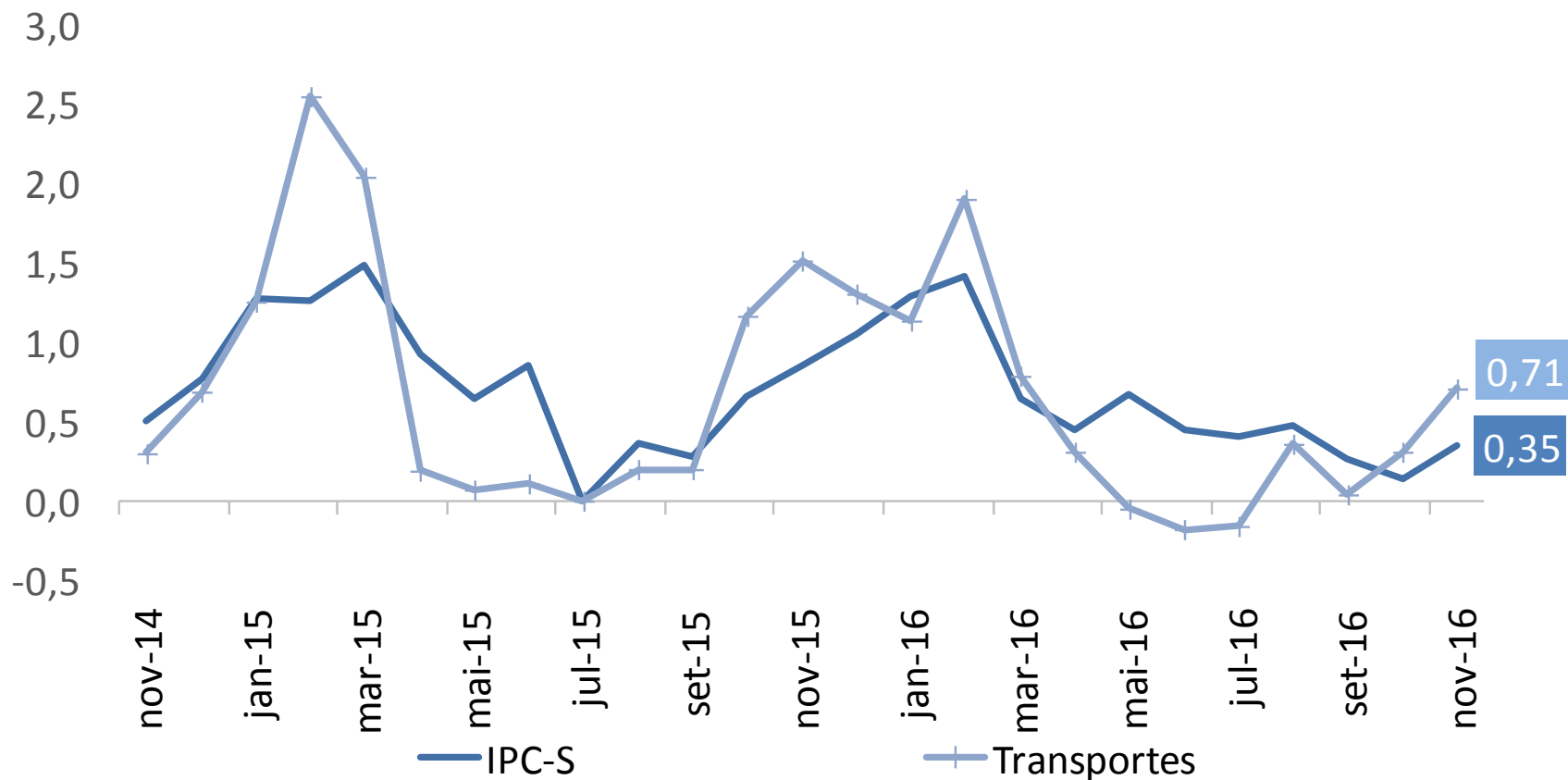

IPC-S

(var.% acumulada nos últimos 30 dias)

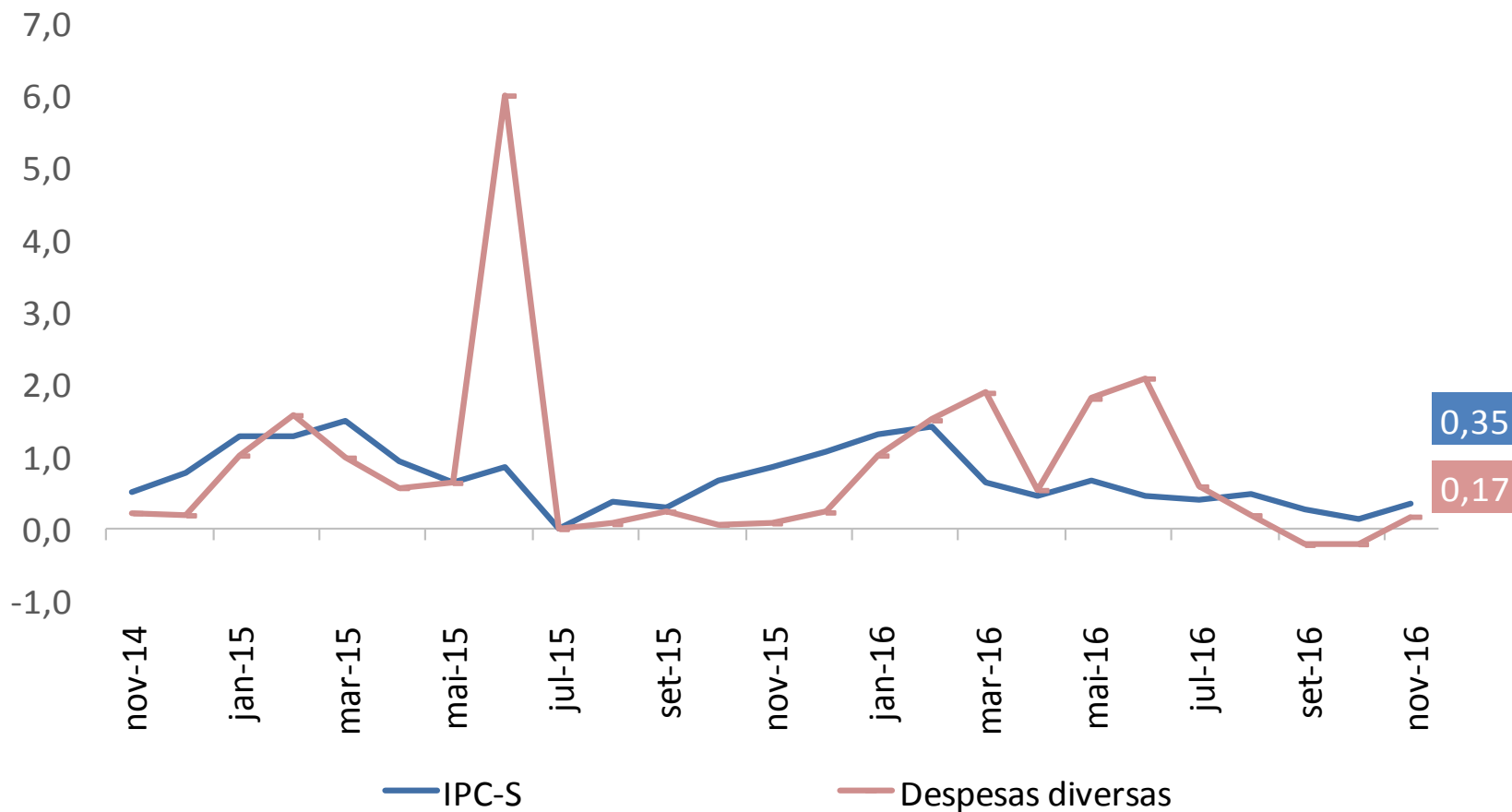

IPC-S

(var.% acumulada nos últimos 30 dias)

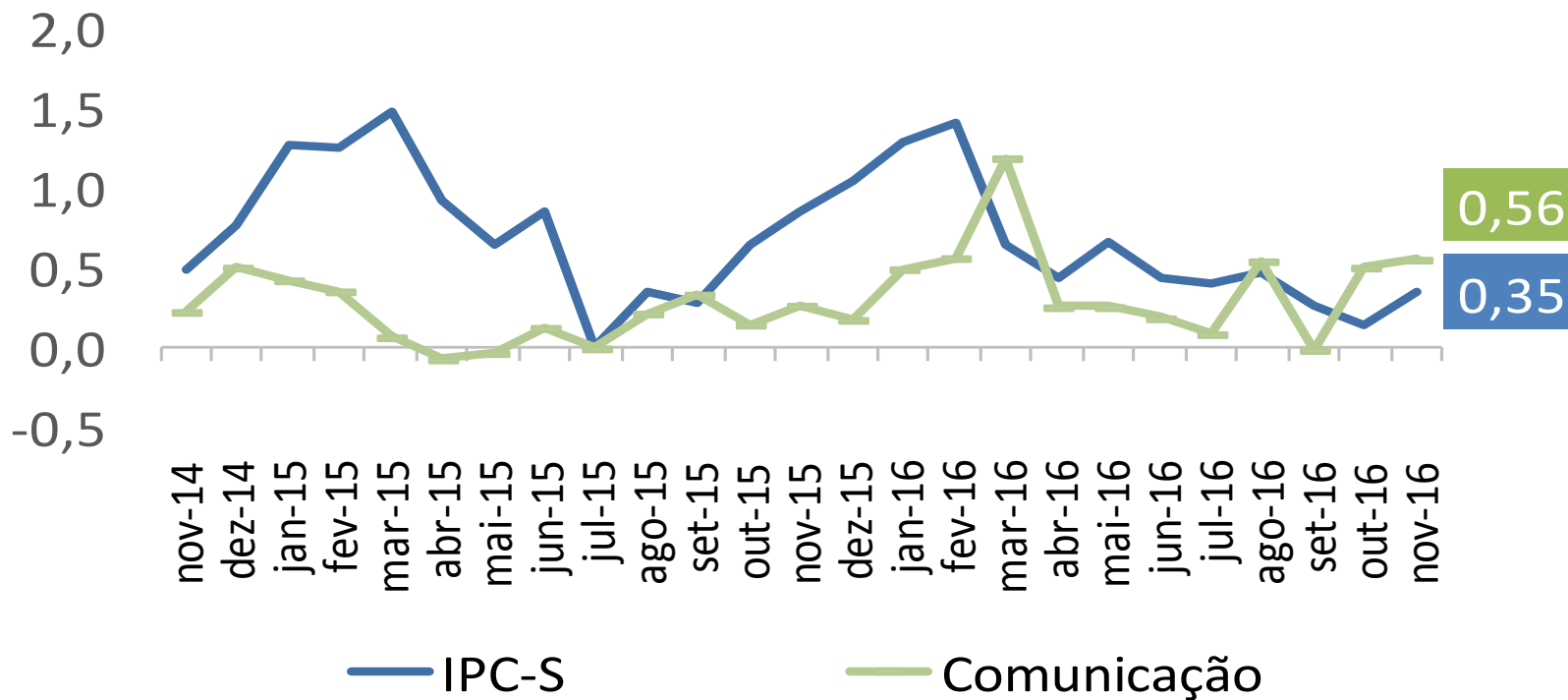

RESUMO

Comparação 1^a quadrissemana com 2^a quadrissemana de novembro/2016:

- Segundo a FGV, a inflação da 2^a Q nov/16 medida pelo IPC-S foi de 0,35%, ante 0,39% na semana anterior. A variação apurada na 2^a Q out/16 foi de 0,14%.
- Houve desaceleração dos grupos: Habitação (de 0,41% para 0,32%), destaque para *taxa de água e esgoto residencial* (de 1,30% para 0,83%); Transportes (de 0,85% para 0,71%), destaque para *gasolina* (de 1,92% para 1,50%); Comunicação (de 0,85% para 0,56%), destaque para *pacotes de telefonia fixa e internet* (de 1,41% para 0,35%); e Alimentação (de 0,06% para 0,03%), destaque para *carnes bovinas* (de 2,88% para 2,07%).
- Aceleraram os grupos: Saúde e cuidados pessoais (de 0,49% para 0,58%), destaque para *artigos de higiene e cuidado pessoal* (de 0,28% para 0,69%); Educação, leitura e recreação (de 0,27% para 0,33%), destaque para *show musical* (de -0,08% para 1,20%); Vestuário (de 0,26% para 0,40%), destaque para *roupas* (de 14% para 0,51%); e Despesas diversas (de 0,05% para 0,17%), destaque para *cigarros* (de -0,55% para -0,24%).



Ministério da Fazenda