



Ministério da Fazenda

IPC-S

2ª Quadrissemana de maio/17

16 de maio de 2017

Os INFORMATIVOS ECONÔMICOS da Secretaria de Política Econômica (SPE) são elaborados a partir de dados de conhecimento público, cujas fontes primárias são instituições autônomas, públicas ou privadas. O objetivo é organizar informações de conhecimento público para ampliar o entendimento sobre a economia brasileira. O conteúdo deste material é meramente informativo, não possuindo caráter prospectivo, nem delimitando as ações de política econômica adotadas pelo Ministério da Fazenda.

VARIAÇÃO SEMANAL DO IPC-S NAS ÚLTIMAS 4 SEMANAS

	15/04/2017	22/04/2017	30/04/2017	07/05/2017	15/05/2017
Índice Geral	0,44	0,31	0,12	0,26	0,30
Alimentação	1,06	1,00	0,69	0,56	0,16
Habitação	0,36	-0,09	-0,69	-0,15	0,44
Vestuário	-0,64	-0,66	-0,47	-0,05	0,55
Saúde e cuidados pessoais	0,94	0,96	1,15	1,20	1,08
Educação, leitura e recreação	0,37	0,02	-0,19	-0,48	-0,53
Transportes	-0,21	-0,20	-0,14	-0,05	-0,17
Despesas diversas	0,54	0,34	0,13	0,13	0,21
Comunicação	-0,39	0,30	0,84	1,14	1,22

IPC-S (var.% mensal)

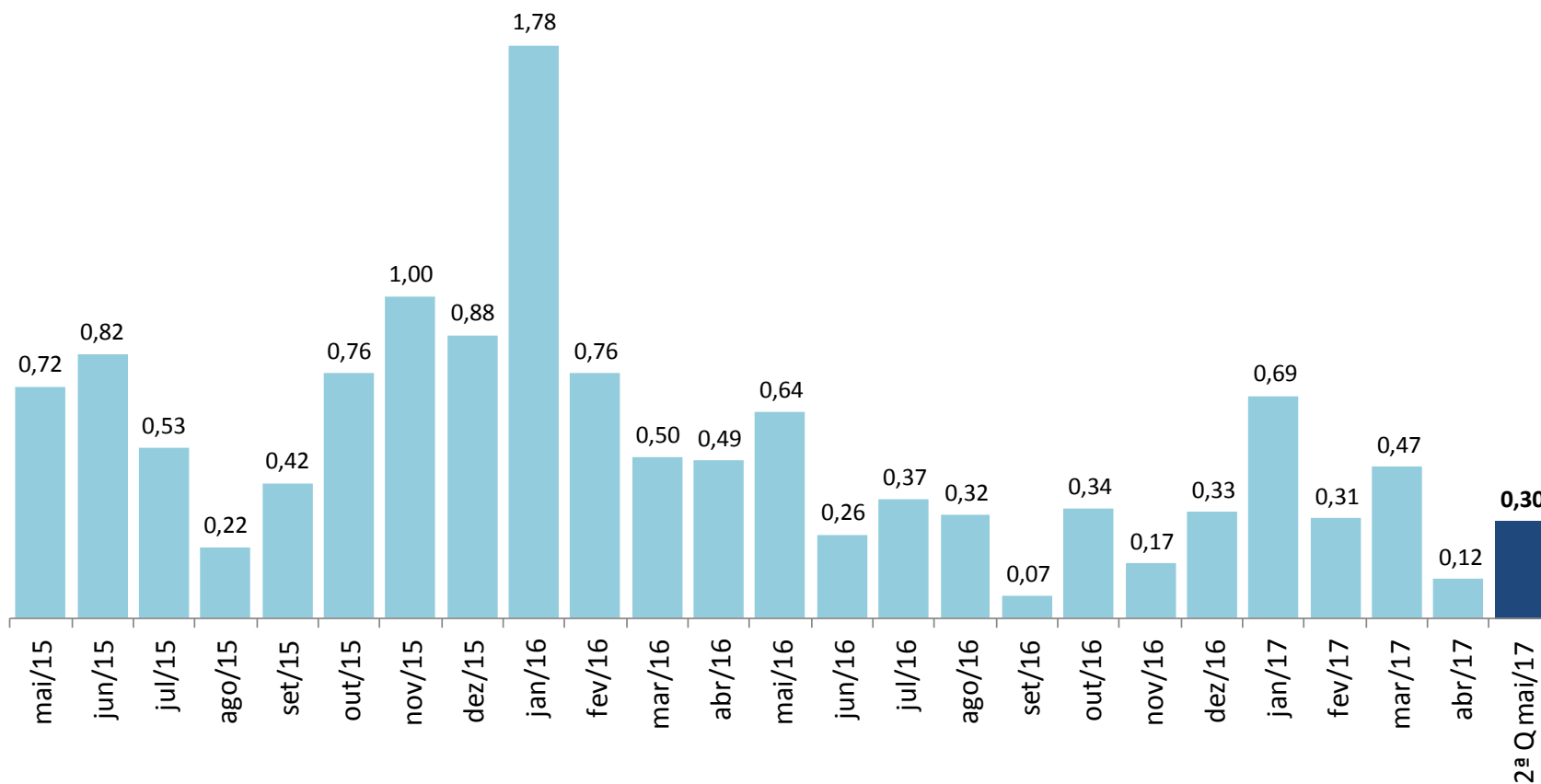

IPC-S

(var.% na mesma quadrissemana de anos anteriores)

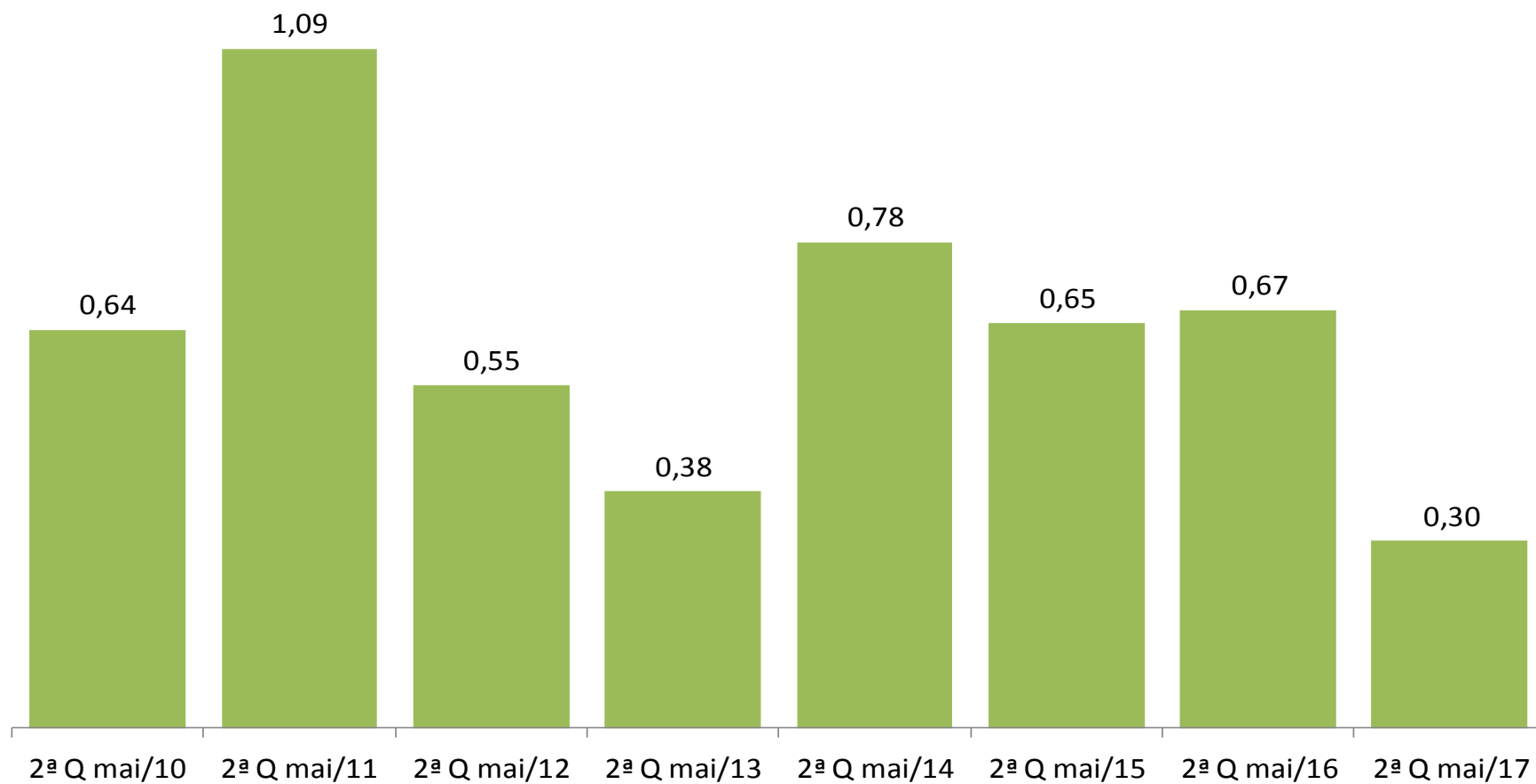

IPC-S

(var.% em 12 meses)

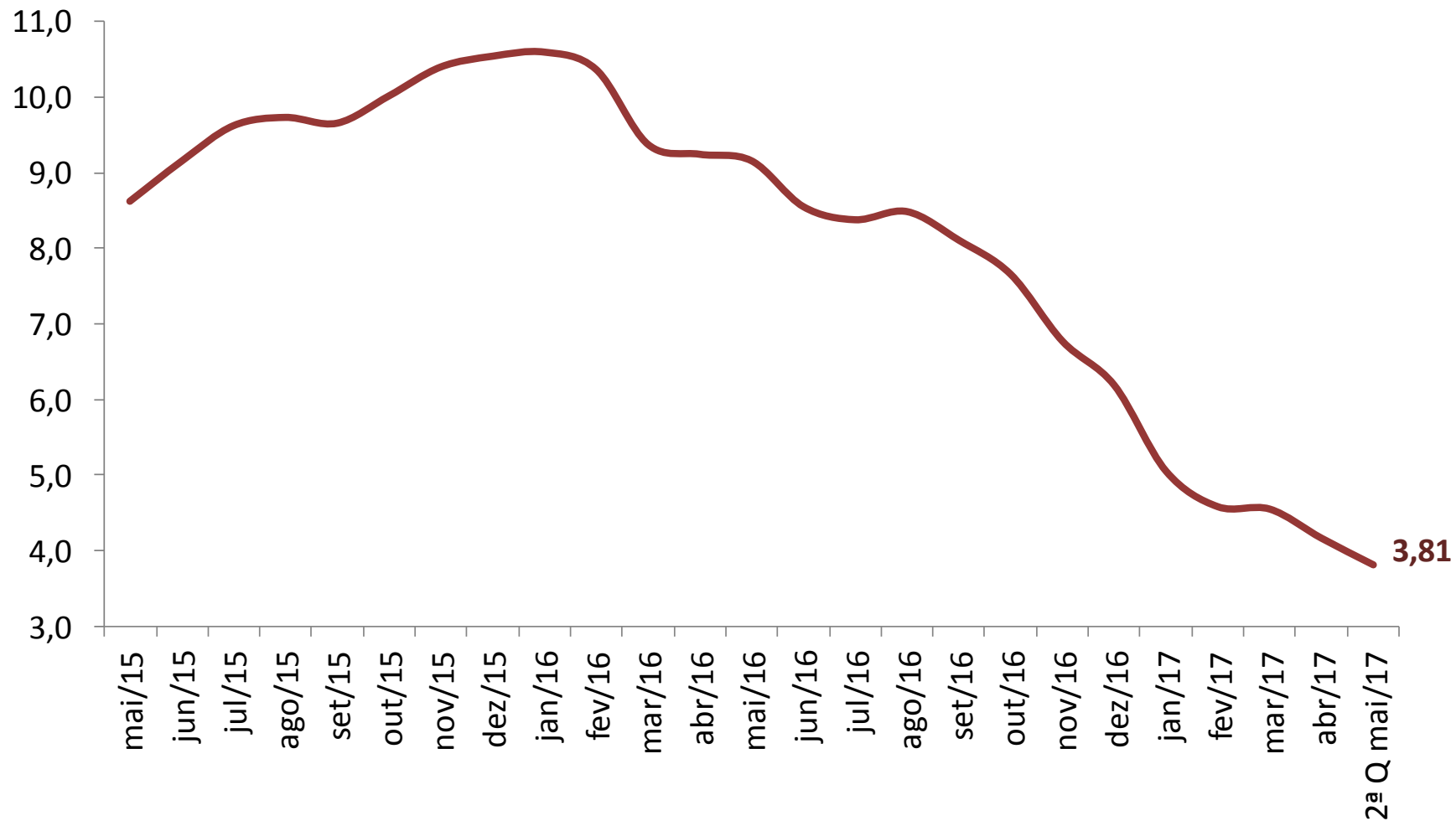

VARIAÇÃO SEMANAL DO IPC-S NAS ÚLTIMAS 4 SEMANAS

	15/04/2017	22/04/2017	30/04/2017	07/05/2017	15/05/2017
IPC - TODOS OS ITENS	0,44	0,31	0,12	0,26	0,30
ALIMENTAÇÃO	1,06	1,00	0,69	0,56	0,16
ARROZ E FEIJÃO	-2,94	-2,90	-3,33	-3,33	-2,79
HORTALIÇAS E LEGUMES	15,69	17,07	14,01	11,43	4,40
FRUTAS	0,03	-1,01	-2,92	-3,19	-4,41
MASSAS E FARINHAS	0,63	0,83	0,94	0,72	0,31
PANIFICADOS E BISCOITOS	0,53	0,66	0,69	0,49	0,40
ADOÇANTES	-1,54	-0,43	-0,78	-1,09	-1,16
DOCES E CHOCOLATES	-4,19	-3,47	-2,55	-0,71	1,26
LATICÍNIOS	0,69	0,31	0,33	0,27	0,80
AVES E OVOS	1,74	1,52	1,06	0,91	0,37
CARNES BOVINAS	0,85	0,83	0,70	0,56	-0,06
CARNES SUÍNAS	0,59	0,06	0,43	0,22	0,49
CARNES DE OUTROS ANIMAIS	-1,63	-5,30	-6,54	-7,85	-4,53
PESCADOS FRESCOS	7,52	5,85	4,87	3,50	1,66
CARNES E PEIXES INDUSTRIALIZADOS	0,10	-0,10	0,03	-0,22	0,07
ÓLEOS E GORDURAS	-1,76	-1,95	-2,53	-2,56	-2,71
CONDIMENTOS	0,68	1,10	1,46	1,25	1,15
VEGETAIS EM CONSERVA	0,10	0,34	0,85	1,43	1,10
BEBIDAS NÃO ALCOÓLICAS	1,02	0,98	0,92	0,77	0,86
BEBIDAS ALCOÓLICAS	0,82	0,62	-0,22	0,31	0,60
OUTROS GÊNEROS ALIMENTÍCIOS	2,34	1,81	0,81	0,48	0,70
ALIMENTOS PRONTOS CONGELADOS	-0,84	-0,49	-0,17	0,18	-0,23
GÊNEROS ALIMENTÍCIOS DIET / LIGHT	0,49	0,11	0,22	0,08	-0,16
RESTAURANTES	0,54	0,51	0,34	0,20	0,11
BARES E LANCHONETES	0,81	0,77	0,64	0,50	0,44
BEBIDAS ALCOÓLICAS E NÃO ALCOÓLICAS	0,28	0,23	0,20	0,21	0,33

IMPACTO DOS ALIMENTOS NO IPC-S AO LONGO DOS ÚLTIMOS ANOS NA QUADRISSEMANA CORRENTE

	15/05/2013		15/05/2014		15/05/2015		15/05/2016		15/05/2017	
	Var(%)	Impacto	Var(%)	Impacto	Var(%)	Impacto	Var(%)	Impacto	Var(%)	Impacto
<i>IPC - TODOS OS ITENS</i>	0,38		0,78		0,65		0,67		0,30	
ALIMENTAÇÃO	0,51	0,13	1,05	0,27	0,73	0,18	0,92	0,24	0,16	0,04
Hortaliças e Legumes	-2,11	-0,03	2,35	0,03	5,52	0,07	3,00	0,04	4,40	0,05
Laticínios	2,60	0,05	2,73	0,06	1,20	0,02	3,34	0,07	0,80	0,02
Bebidas Não Alcoólicas	0,74	0,01	0,74	0,01	0,35	0,00	0,93	0,01	0,86	0,01
Panificados E Biscoitos	1,14	0,02	1,35	0,02	1,10	0,02	0,27	0,00	0,40	0,01
Pescados Frescos	-0,95	0,00	1,59	0,00	0,72	0,00	-1,11	0,00	1,66	0,01
Condimentos	3,14	0,01	0,81	0,00	-0,33	0,00	0,37	0,00	1,15	0,00
Aves e Ovos	-1,20	-0,01	1,54	0,01	-1,39	-0,01	-0,54	0,00	0,37	0,00
Bebidas Alcoólicas	0,23	0,00	0,61	0,00	1,56	0,01	1,11	0,01	0,60	0,00
Doces e Chocolates	1,52	0,00	1,18	0,00	0,07	0,00	1,87	0,00	1,26	0,00
Outros Gêneros Alimentícios	-0,06	0,00	2,60	0,00	-1,57	0,00	0,30	0,00	0,70	0,00
Massas e Farinhas	1,49	0,01	0,14	0,00	-0,15	0,00	0,74	0,00	0,31	0,00
Carnes Suínas	-1,99	0,00	2,06	0,00	0,53	0,00	-0,16	0,00	0,49	0,00
Vegetais em Conserva	0,54	0,00	1,87	0,00	0,27	0,00	1,57	0,00	1,10	0,00
Carnes e Peixes Industrializados	-0,71	-0,01	0,82	0,01	0,30	0,00	0,40	0,00	0,07	0,00
Gêneros Alimentícios Diet / Light	1,94	0,00	1,83	0,00	0,92	0,00	0,68	0,00	-0,16	0,00
Carnes de Outros Animais	-6,25	0,00	-3,53	0,00	6,88	0,00	0,70	0,00	-4,53	0,00
Carnes Bovinas	-0,52	-0,01	0,36	0,01	0,80	0,02	-1,05	-0,02	-0,06	0,00
Alimentos Prontos Congelados	-0,05	0,00	1,05	0,01	-0,47	0,00	-0,33	0,00	-0,23	0,00
Adoçantes	-3,02	-0,01	1,65	0,00	1,80	0,00	-0,04	0,00	-1,16	0,00
Óleos e Gorduras	-1,71	-0,01	1,57	0,01	0,18	0,00	0,19	0,00	-2,71	-0,01
Arroz e Feijão	2,62	0,02	2,45	0,01	-2,03	-0,01	2,87	0,02	-2,79	-0,02
Frutas	2,07	0,02	-0,67	-0,01	-2,89	-0,03	4,24	0,06	-4,41	-0,06

IPC-S

(var.% acumulada nos últimos 30 dias)

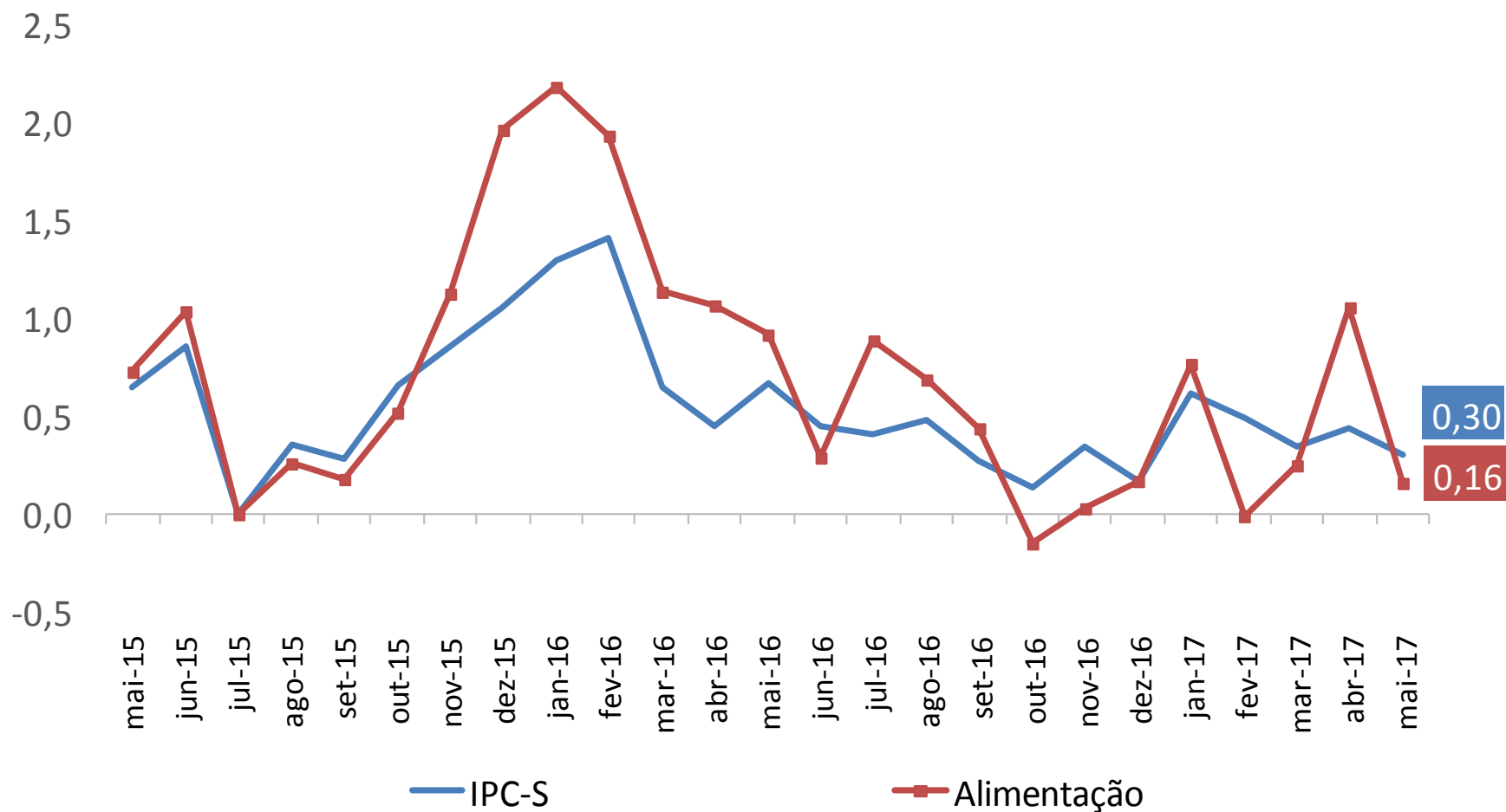

IPC-S

(var.% acumulada nos últimos 30 dias)

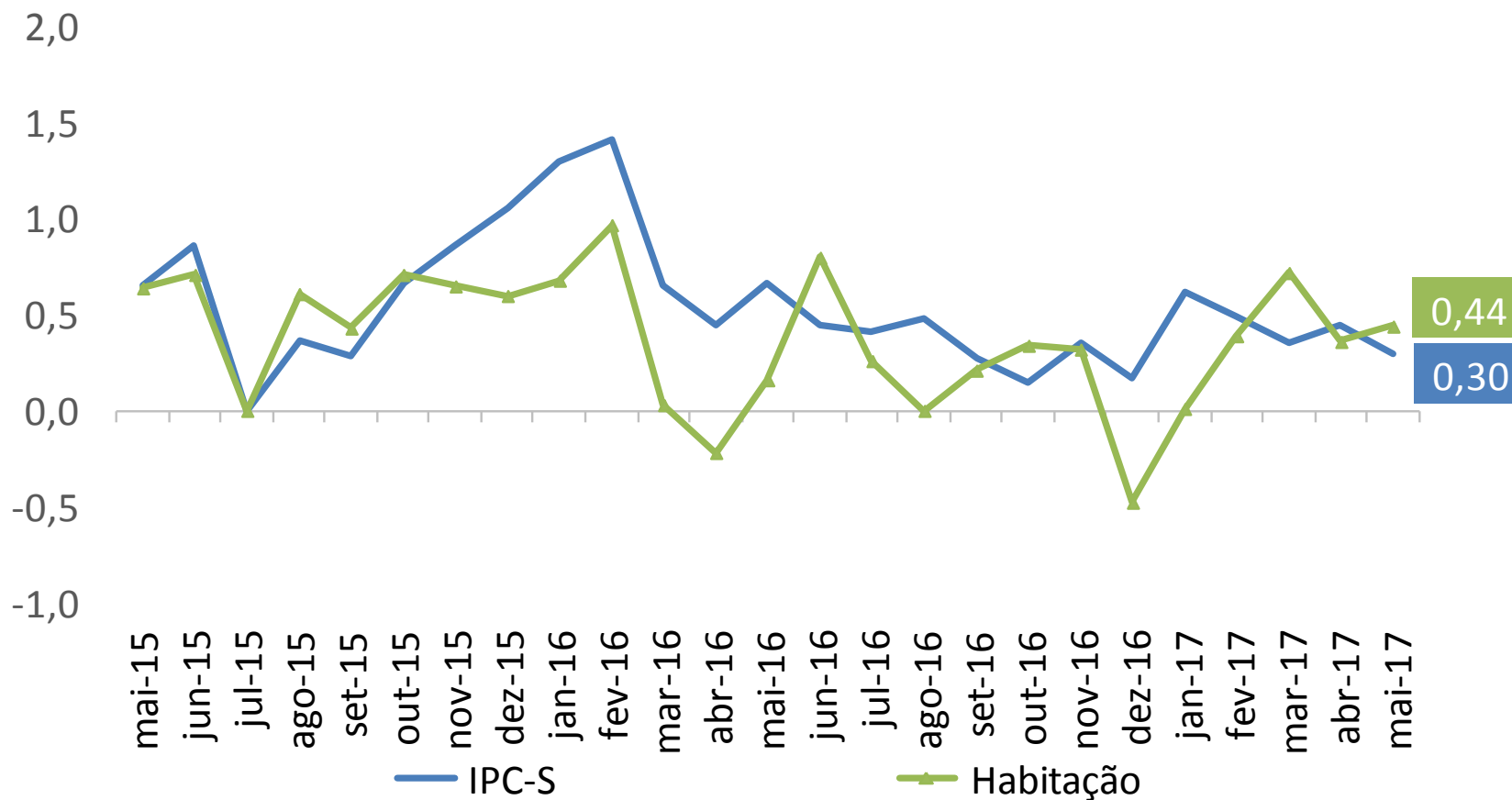

IPC-S

(var.% acumulada nos últimos 30 dias)

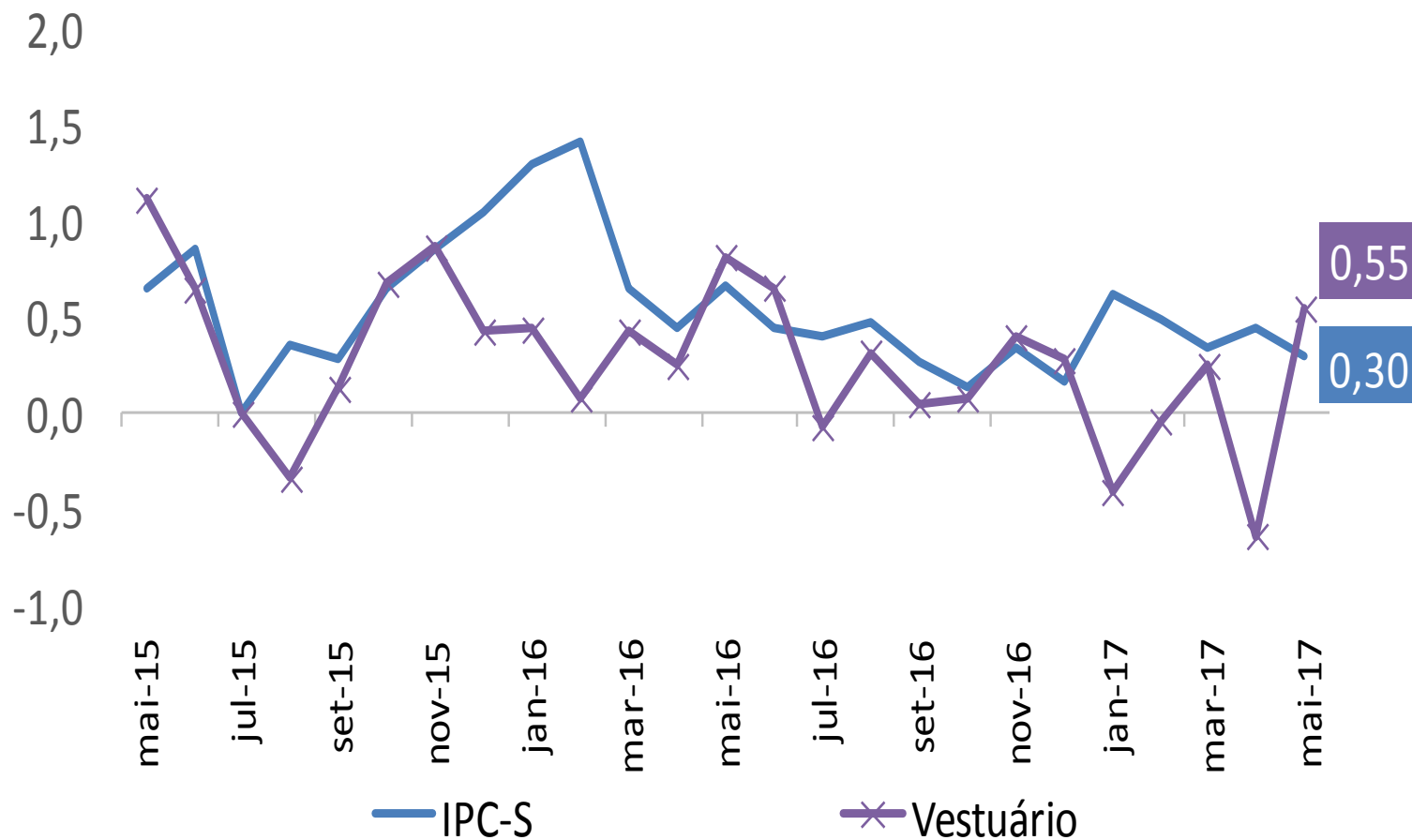

IPC-S (var.% acumulada nos últimos 30 dias)

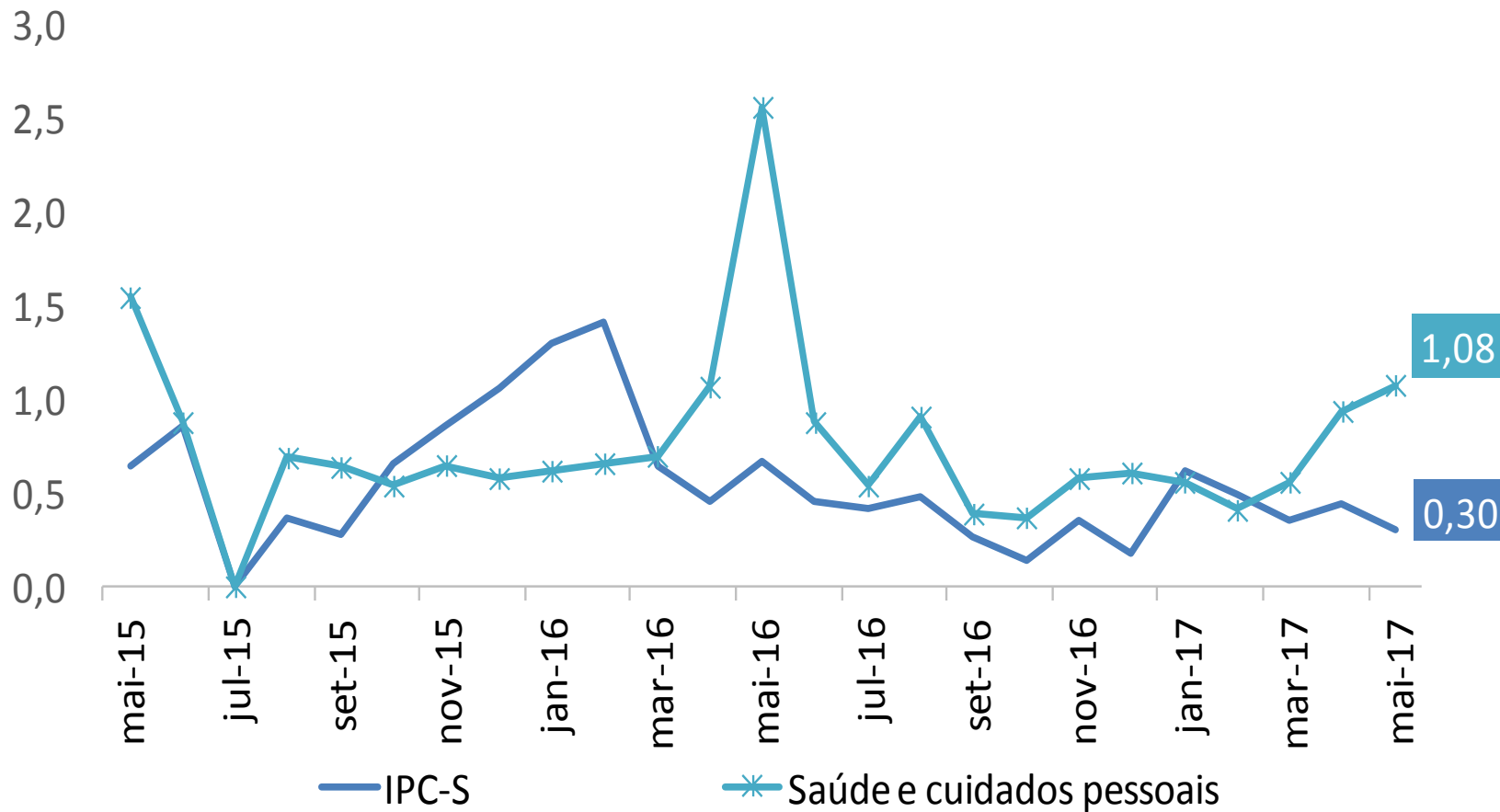

IPC-S

(var.% acumulada nos últimos 30 dias)

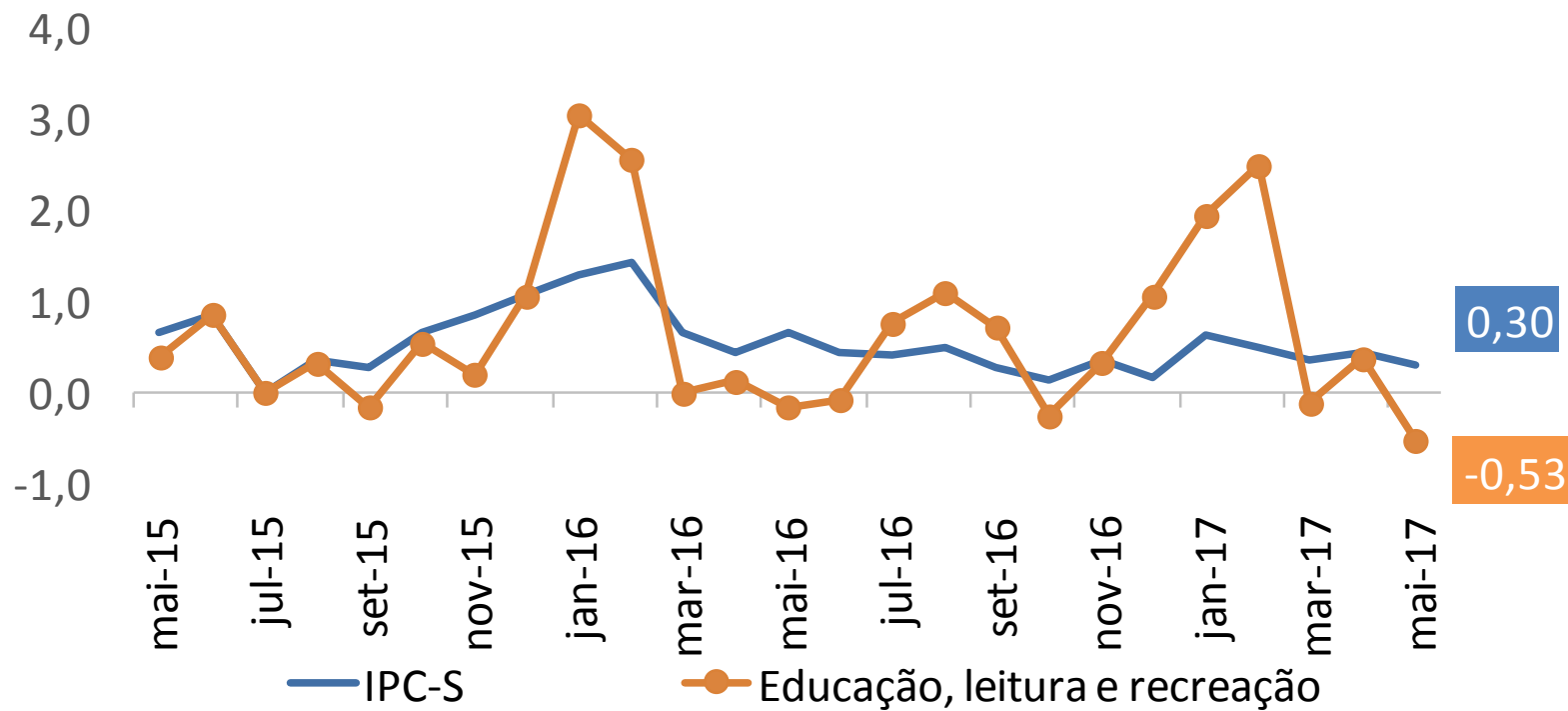

IPC-S

(var.% acumulada nos últimos 30 dias)

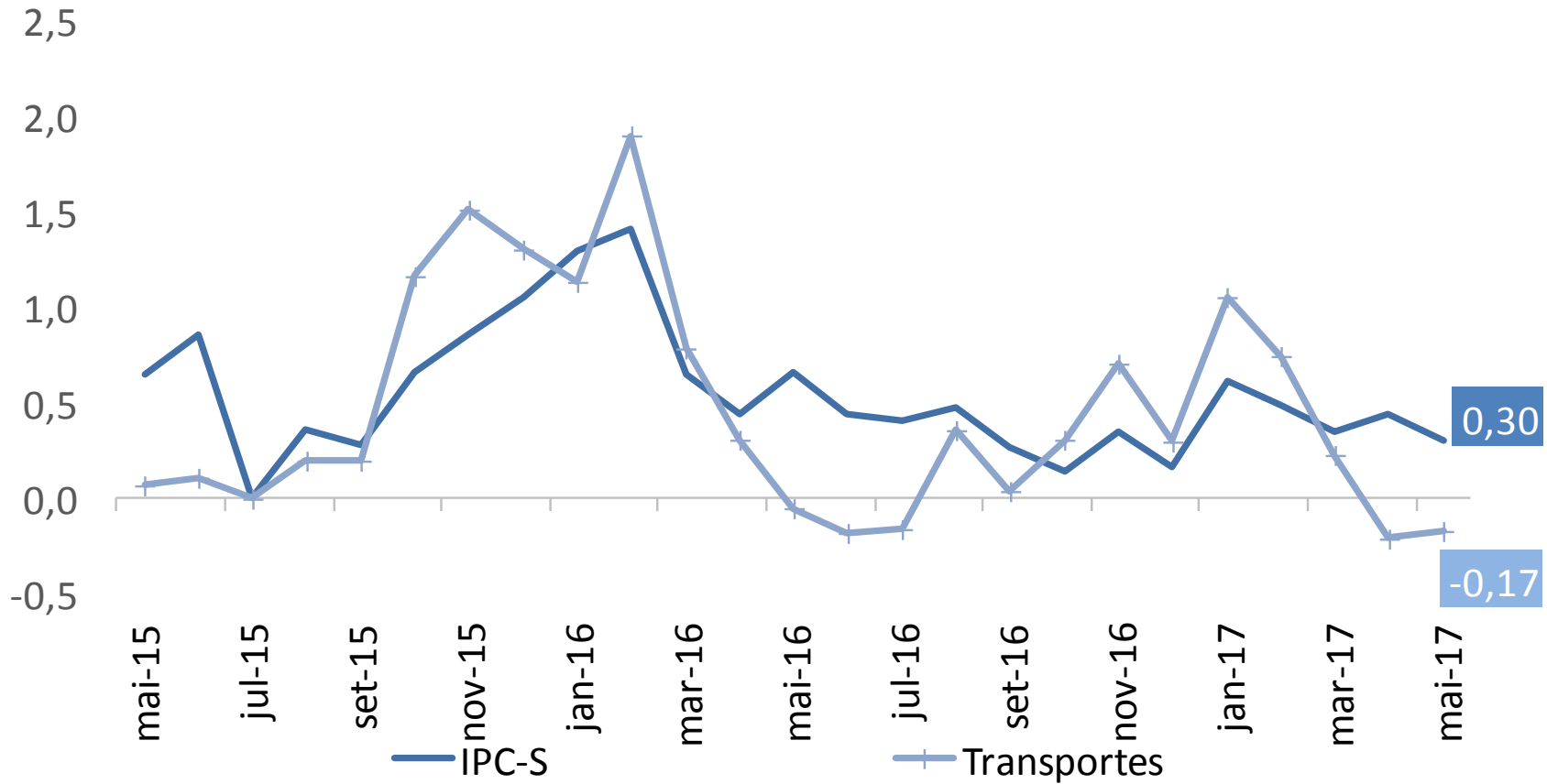

IPC-S

(var.% acumulada nos últimos 30 dias)

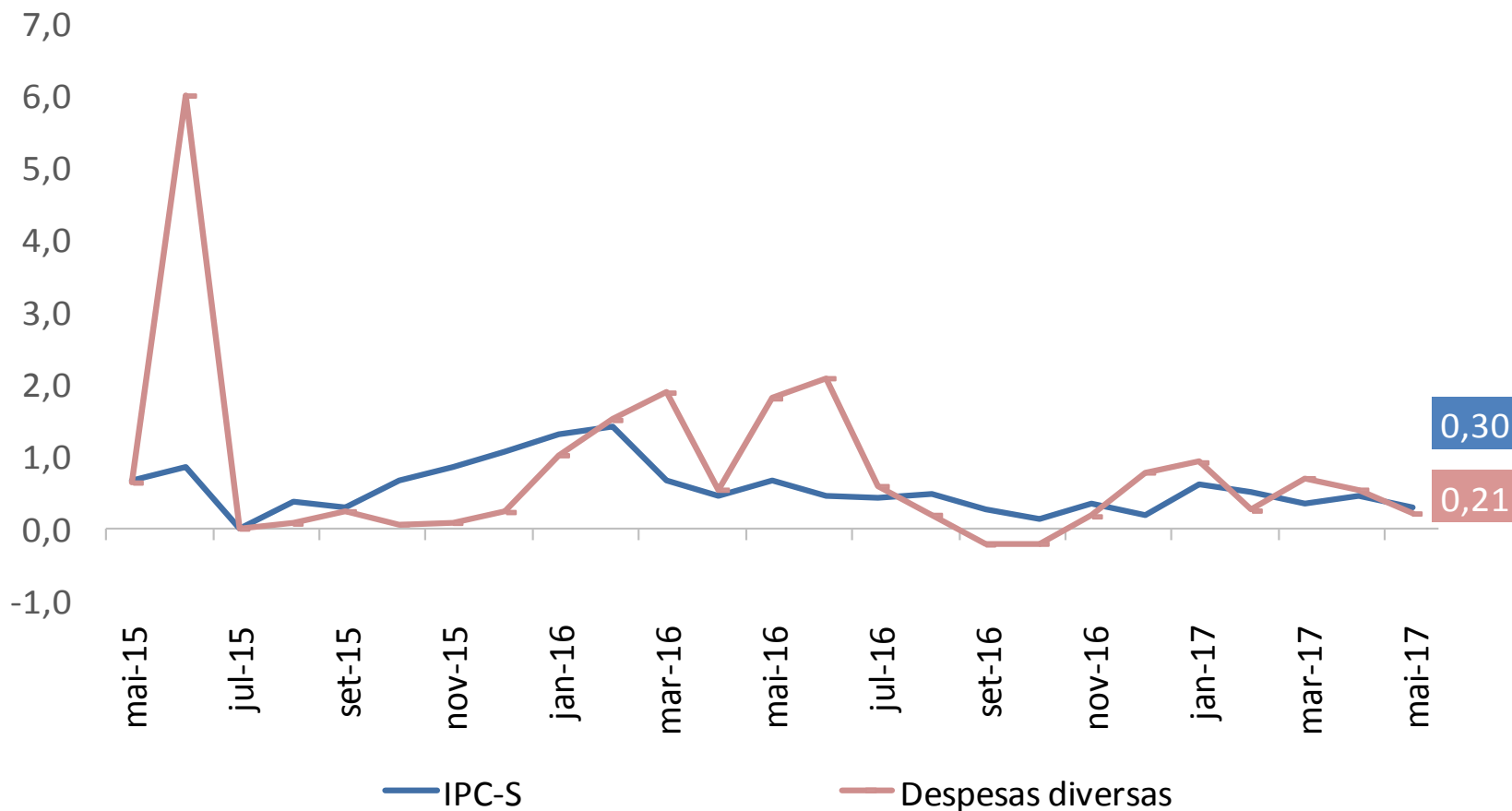

IPC-S

(var.% acumulada nos últimos 30 dias)

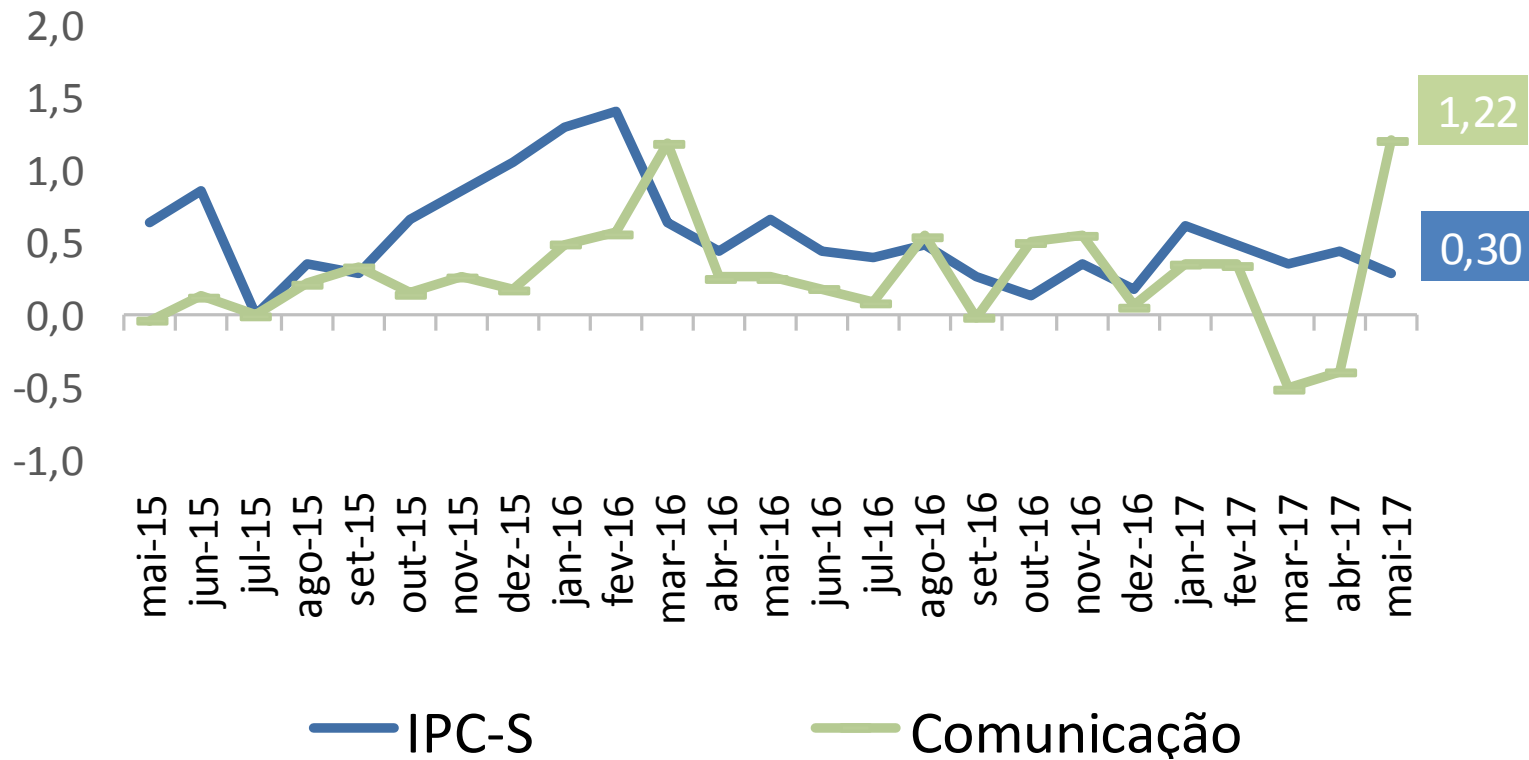

RESUMO

Comparação 1^a com 2^a quadrissemana de maio/2017:

- Segundo a FGV, a inflação da 2^a Q mai/17 medida pelo IPC-S foi de 0,30%, ante 0,26% na semana anterior. A variação apurada na 2^a Q abr/17 foi de 0,44%.
- Houve aceleração dos grupos: **Habitação** (de -0,15% para 0,44%), destaque para *tarifa de eletricidade residencial* (de -2,60% para 1,52%); **Vestuário** (de -0,05% para 0,55%), destaque para *roupas* (de 0,20% para 0,92%); **Despesas diversas** (de 0,13% para 0,21%), destaque para *tarifa postal* (de 0,00% para 1,99%); e **Comunicação** (de 1,14% para 1,22%), destaque para mensalidade para *tv por assinatura* (de 3,01% para 3,50%).
- Desaceleraram os grupos: **Alimentação** (de 0,56% para 0,16%), destaque para *hortaliças e legumes* (de 11,43% para 4,40%); **Transportes** (de -0,05% para -0,17%), destaque para *tarifa de ônibus urbano* (de 0,20% para -0,02%); **Saúde e cuidados pessoais** (de 1,20% para 1,08%), destaque para *artigos de higiene e cuidado pessoal* (de 0,24% para -0,37%); e **Educação, leitura e recreação** (de -0,48% para -0,53%), destaque para *excursão e tour* (de -0,69% para -1,68%).



Ministério da Fazenda