



Ministério da Fazenda

IPC-S

1ª Quadrisessemana de agosto/17

8 de agosto de 2017

Os INFORMATIVOS ECONÔMICOS da Secretaria de Política Econômica (SPE) são elaborados a partir de dados de conhecimento público, cujas fontes primárias são instituições autônomas, públicas ou privadas. O objetivo é organizar informações de conhecimento público para ampliar o entendimento sobre a economia brasileira. O conteúdo deste material é meramente informativo, não possuindo caráter prospectivo, nem delimitando as ações de política econômica adotadas pelo Ministério da Fazenda.

VARIAÇÃO SEMANAL DO IPC-S NAS ÚLTIMAS 4 SEMANAS

	07/07/2017	15/07/2017	22/07/2017	31/07/2017	07/08/2017
Índice Geral	-0,18	-0,05	0,09	0,38	0,41
Alimentação	-0,44	-0,44	-0,27	-0,22	-0,14
Habitação	-0,29	0,17	0,58	1,15	0,87
Vestuário	0,51	0,34	-0,14	-0,08	-0,39
Saúde e cuidados pessoais	0,32	0,31	0,34	0,32	0,33
Educação, leitura e recreação	0,25	0,49	0,49	0,19	0,11
Transportes	-0,51	-0,55	-0,47	0,40	1,00
Despesas diversas	0,24	0,13	0,12	0,18	0,08
Comunicação	-0,06	0,14	0,34	0,58	0,63

IPC-S (var.% mensal)

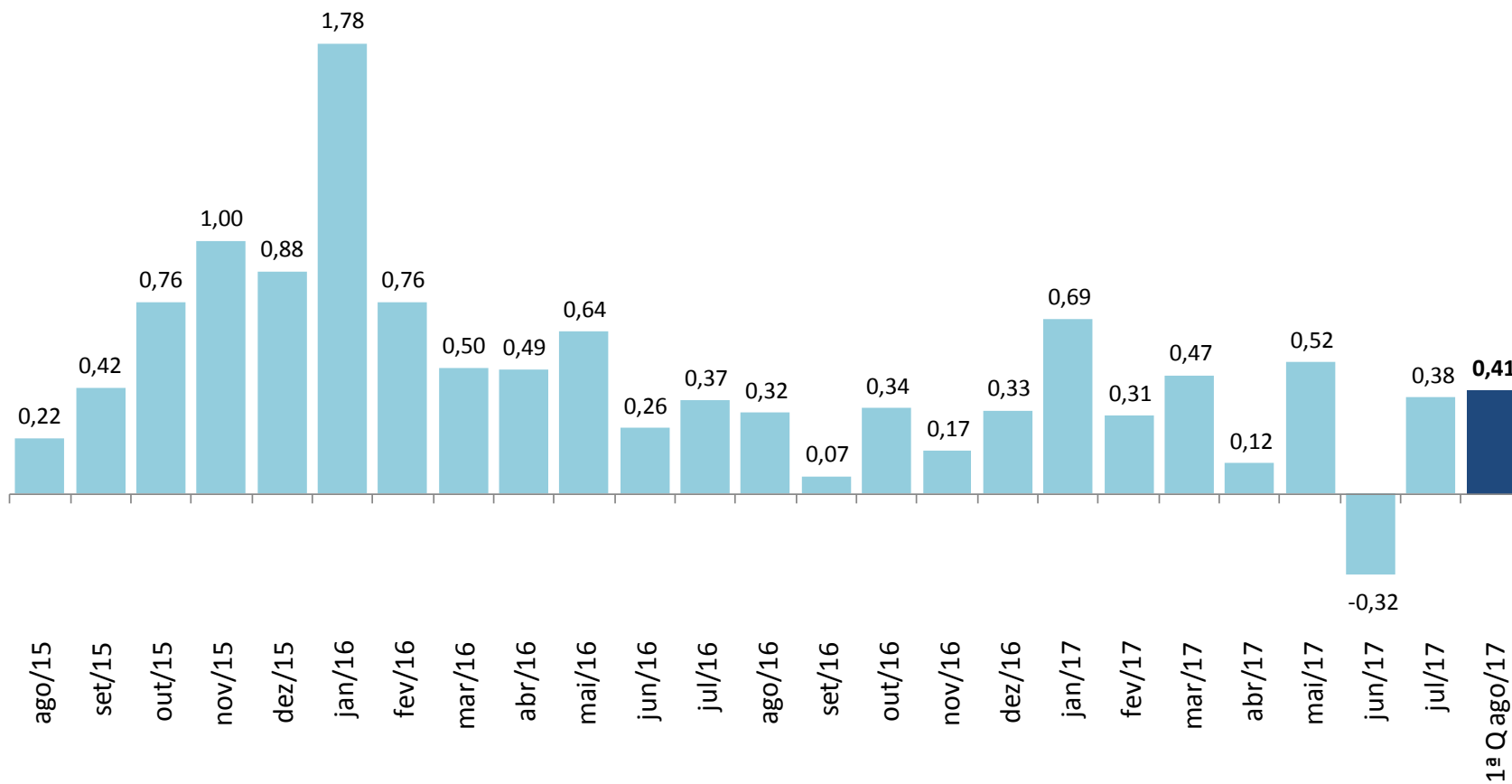

IPC-S

(var.% na mesma quadrissemana de anos anteriores)

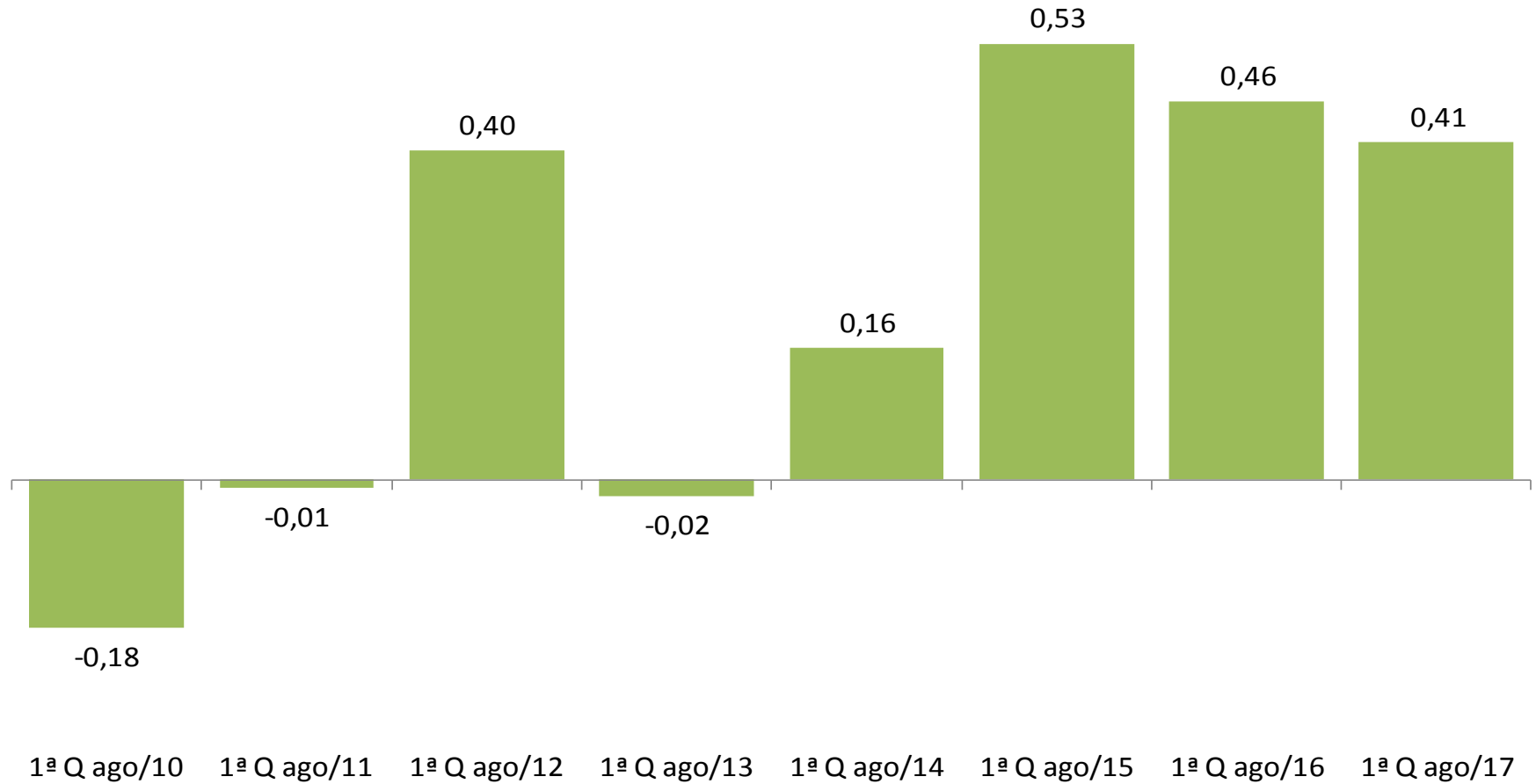

IPC-S (var.% em 12 meses)

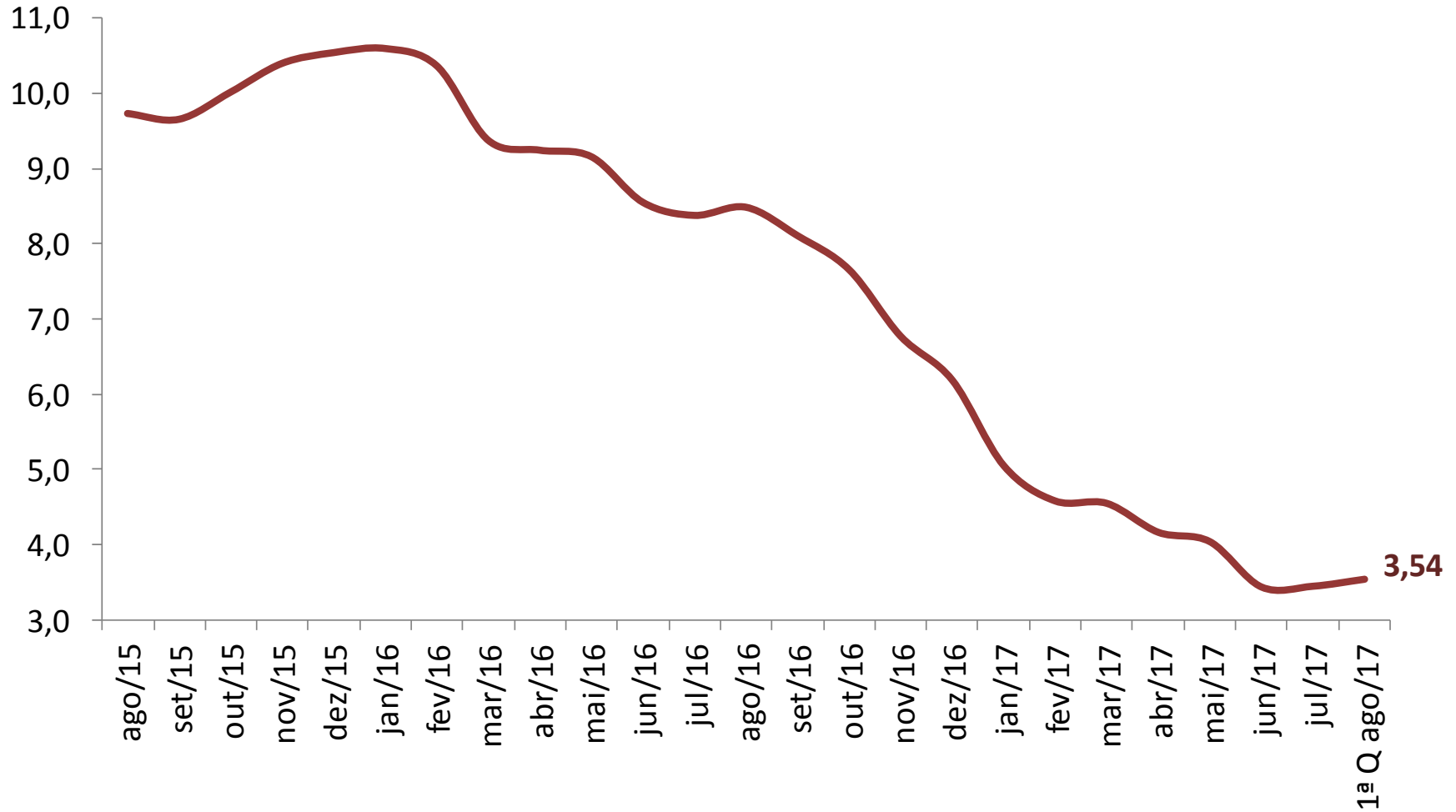

VARIAÇÃO SEMANAL DO IPC-S NAS ÚLTIMAS 4 SEMANAS

	07/07/2017	15/07/2017	22/07/2017	31/07/2017	07/08/2017
IPC - TODOS OS ITENS	-0,18	-0,05	0,09	0,38	0,41
ALIMENTAÇÃO	-0,44	-0,44	-0,27	-0,22	-0,14
ARROZ E FEIJÃO	5,30	3,13	0,91	-1,41	-3,32
HORTALIÇAS E LEGUMES	-4,52	-2,96	0,14	1,49	4,37
FRUTAS	-4,65	-3,96	-2,55	-1,92	-1,48
MASSAS E FARINHAS	0,21	0,04	-0,36	-0,24	-0,64
PANIFICADOS E BISCOITOS	-0,28	-0,22	-0,09	0,17	0,10
ADOÇANTES	-1,56	-0,69	-1,22	-1,35	-1,84
DOCES E CHOCOLATES	0,97	-0,64	-1,08	-1,60	-1,67
LATICÍNIOS	-0,33	-0,75	-0,91	-1,11	-1,34
AVES E OVOS	-1,11	-1,40	-1,44	-1,42	-1,13
CARNES BOVINAS	-1,43	-1,45	-1,01	-1,00	-1,28
CARNES SUÍNAS	0,16	-0,12	-0,69	-1,41	-0,76
CARNES DE OUTROS ANIMAIS	-0,98	-1,28	1,13	-0,79	1,00
PESCADOS FRESCOS	1,35	0,57	-0,77	-1,10	-1,01
CARNES E PEIXES INDUSTRIALIZADOS	-0,33	-0,32	0,19	-0,16	-0,46
ÓLEOS E GORDURAS	-0,26	0,20	-0,21	-0,14	-0,11
CONDIMENTOS	0,62	1,45	2,27	2,47	2,49
VEGETAIS EM CONSERVA	-1,23	-1,50	-0,86	-0,14	0,49
BEBIDAS NÃO ALCOÓLICAS	-0,41	-0,34	0,01	0,06	0,36
BEBIDAS ALCOÓLICAS	0,35	1,01	0,92	0,69	0,62
OUTROS GÊNEROS ALIMENTÍCIOS	-0,82	-0,61	-0,13	0,32	0,55
ALIMENTOS PRONTOS CONGELADOS	-0,96	-1,38	-0,94	-0,28	-0,71
GÊNEROS ALIMENTÍCIOS DIET / LIGHT	-0,10	-0,22	-0,52	-1,09	-0,75
RESTAURANTES	0,12	0,10	0,07	0,21	0,30
BARES E LANCHONETES	0,26	0,34	0,27	0,03	0,05
BEBIDAS ALCOÓLICAS E NÃO ALCOÓLICAS	0,14	0,27	0,31	0,40	0,37

IMPACTO DOS ALIMENTOS NO IPC-S AO LONGO DOS ÚLTIMOS ANOS NA QUADRISSEMANA CORRENTE

	07/08/2013		07/08/2014		07/08/2015		07/08/2016		07/08/2017	
	Var(%)	Impacto	Var(%)	Impacto	Var(%)	Impacto	Var(%)	Impacto	Var(%)	Impacto
<i>IPC - TODOS OS ITENS</i>	-0,02		0,16		0,53		0,46		0,41	
ALIMENTAÇÃO	-0,11	-0,03	0,02	0,01	0,75	0,19	0,72	0,19	-0,14	-0,04
Hortaliças e Legumes	-10,76	-0,13	-11,37	-0,11	0,88	0,01	-11,99	-0,15	4,37	0,04
Condimentos	0,53	0,00	0,98	0,00	1,02	0,00	0,87	0,00	2,49	0,01
Bebidas Não Alcoólicas	0,31	0,00	0,26	0,00	0,94	0,01	1,09	0,01	0,36	0,00
Bebidas Alcoólicas	3,20	0,02	0,30	0,00	-0,28	0,00	-0,67	0,00	0,62	0,00
Panificados E Biscoitos	0,36	0,01	0,30	0,01	0,73	0,01	0,78	0,01	0,10	0,00
Outros Gêneros Alimentícios	0,51	0,00	0,41	0,00	0,37	0,00	0,11	0,00	0,55	0,00
Vegetais em Conserva	0,57	0,00	0,66	0,00	1,33	0,00	0,62	0,00	0,49	0,00
Carnes de Outros Animais	3,20	0,00	-0,51	0,00	1,48	0,00	-4,99	0,00	1,00	0,00
Óleos e Gorduras	-0,44	0,00	-0,88	0,00	0,15	0,00	0,60	0,00	-0,11	0,00
Carnes Suínas	0,78	0,00	1,36	0,00	-1,28	0,00	-0,55	0,00	-0,76	0,00
Gêneros Alimentícios Diet / Light	0,35	0,00	0,04	0,00	-0,24	0,00	-0,18	0,00	-0,75	0,00
Massas e Farinhas	0,76	0,00	0,65	0,00	0,88	0,00	1,78	0,01	-0,64	0,00
Pescados Frescos	-1,44	0,00	4,19	0,01	1,05	0,00	-2,31	-0,01	-1,01	0,00
Carnes e Peixes Industrializados	-1,44	-0,01	0,78	0,01	2,12	0,02	1,88	0,01	-0,46	0,00
Doces e Chocolates	-0,42	0,00	2,02	0,00	0,36	0,00	1,61	0,00	-1,67	0,00
Adoçantes	-2,06	0,00	-1,10	0,00	0,78	0,00	0,83	0,00	-1,84	0,00
Alimentos Prontos Congelados	-0,15	0,00	0,97	0,01	0,54	0,01	2,01	0,02	-0,71	-0,01
Aves e Ovos	-0,76	-0,01	-0,52	0,00	1,35	0,01	-0,87	-0,01	-1,13	-0,01
Frutas	-3,79	-0,04	-0,72	-0,01	-0,62	-0,01	-3,09	-0,04	-1,48	-0,02
Arroz e Feijão	-1,83	-0,01	-2,85	-0,01	-0,42	0,00	10,65	0,08	-3,32	-0,02
Carnes Bovinas	1,15	0,02	0,09	0,00	1,36	0,03	-1,47	-0,03	-1,28	-0,02
Laticínios	3,66	0,08	1,07	0,02	1,55	0,03	8,60	0,20	-1,34	-0,03

IPC-S

(var.% acumulada nos últimos 30 dias)

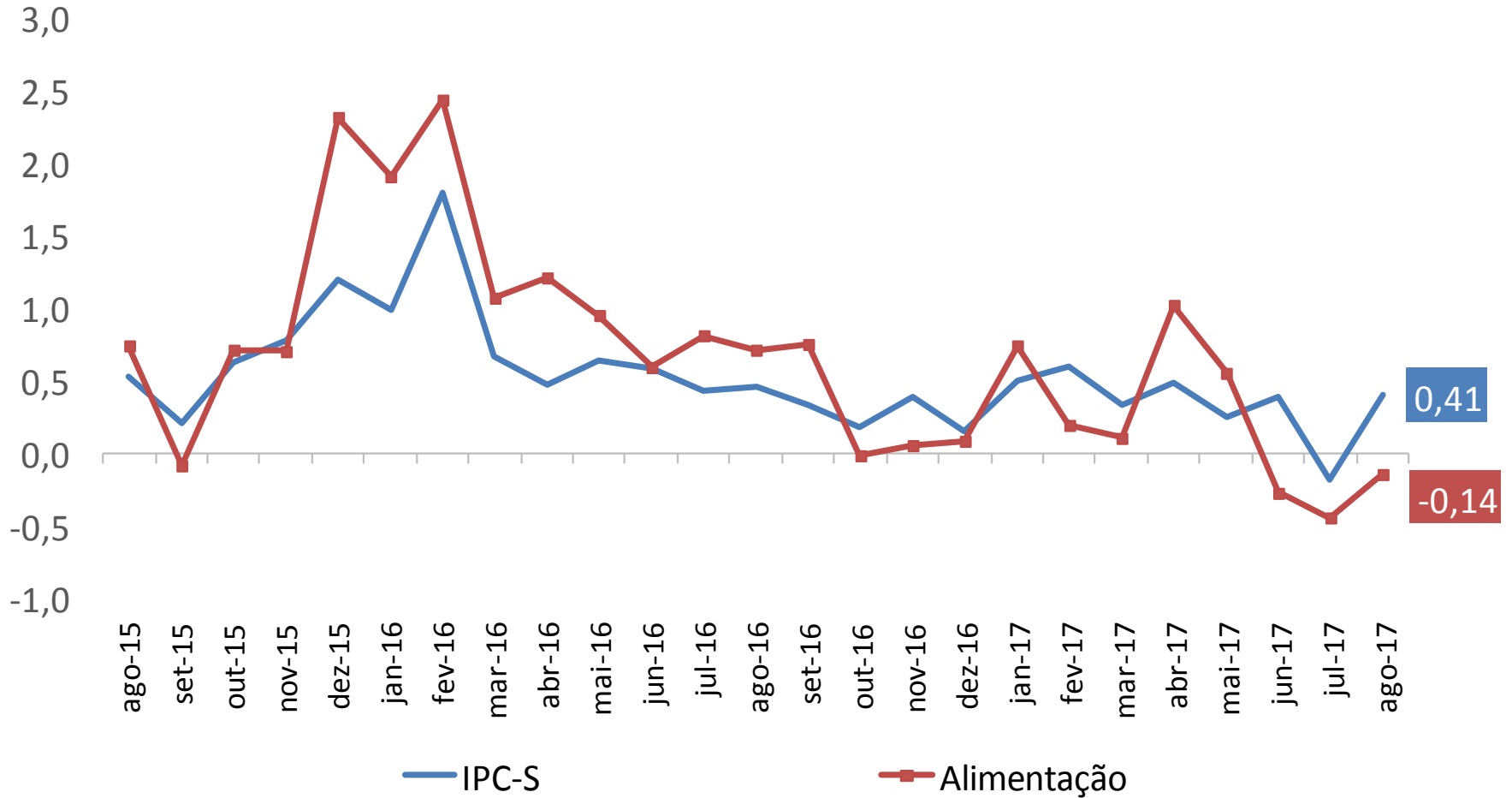

IPC-S

(var.% acumulada nos últimos 30 dias)

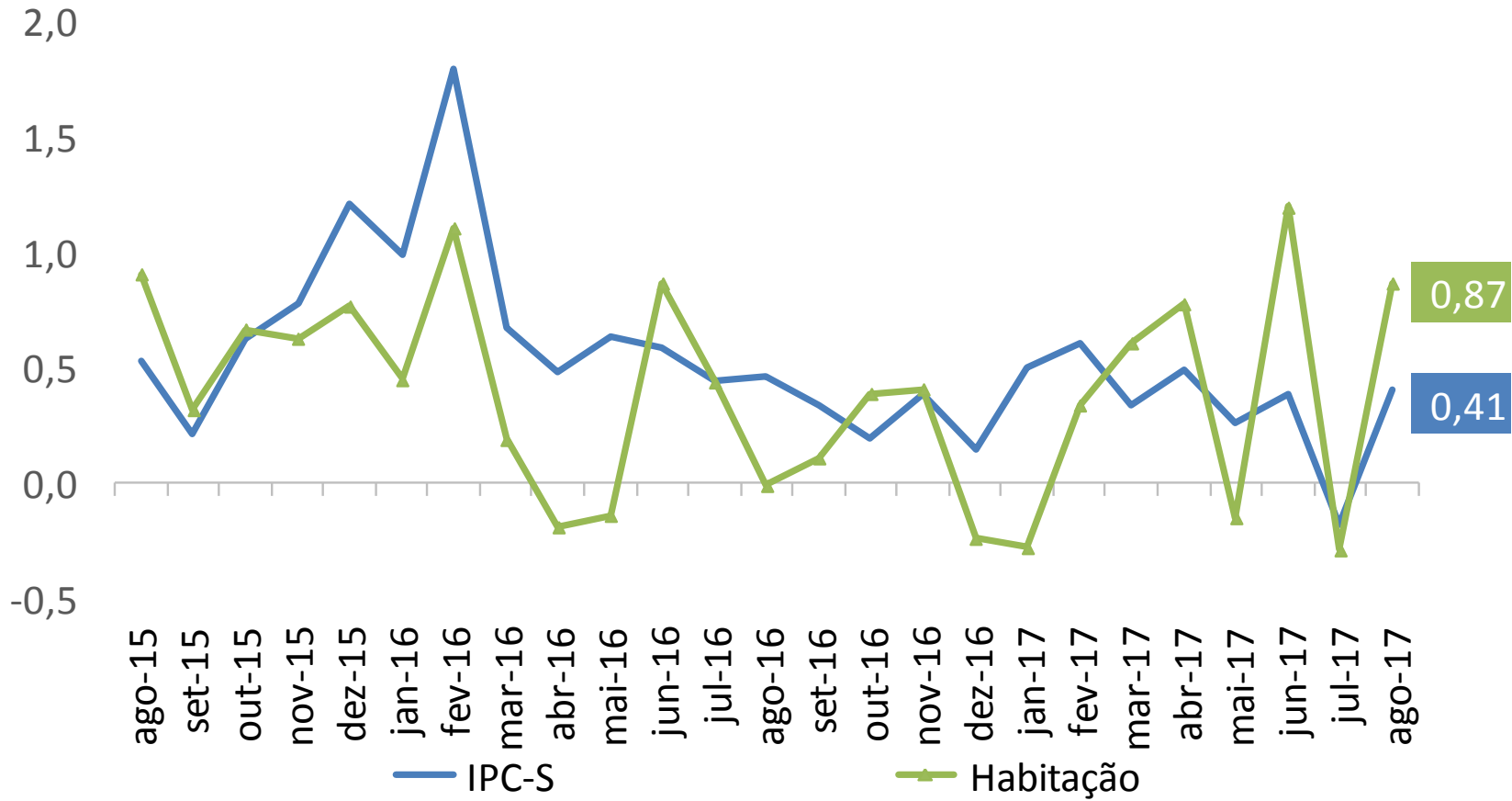

IPC-S (var.% acumulada nos últimos 30 dias)

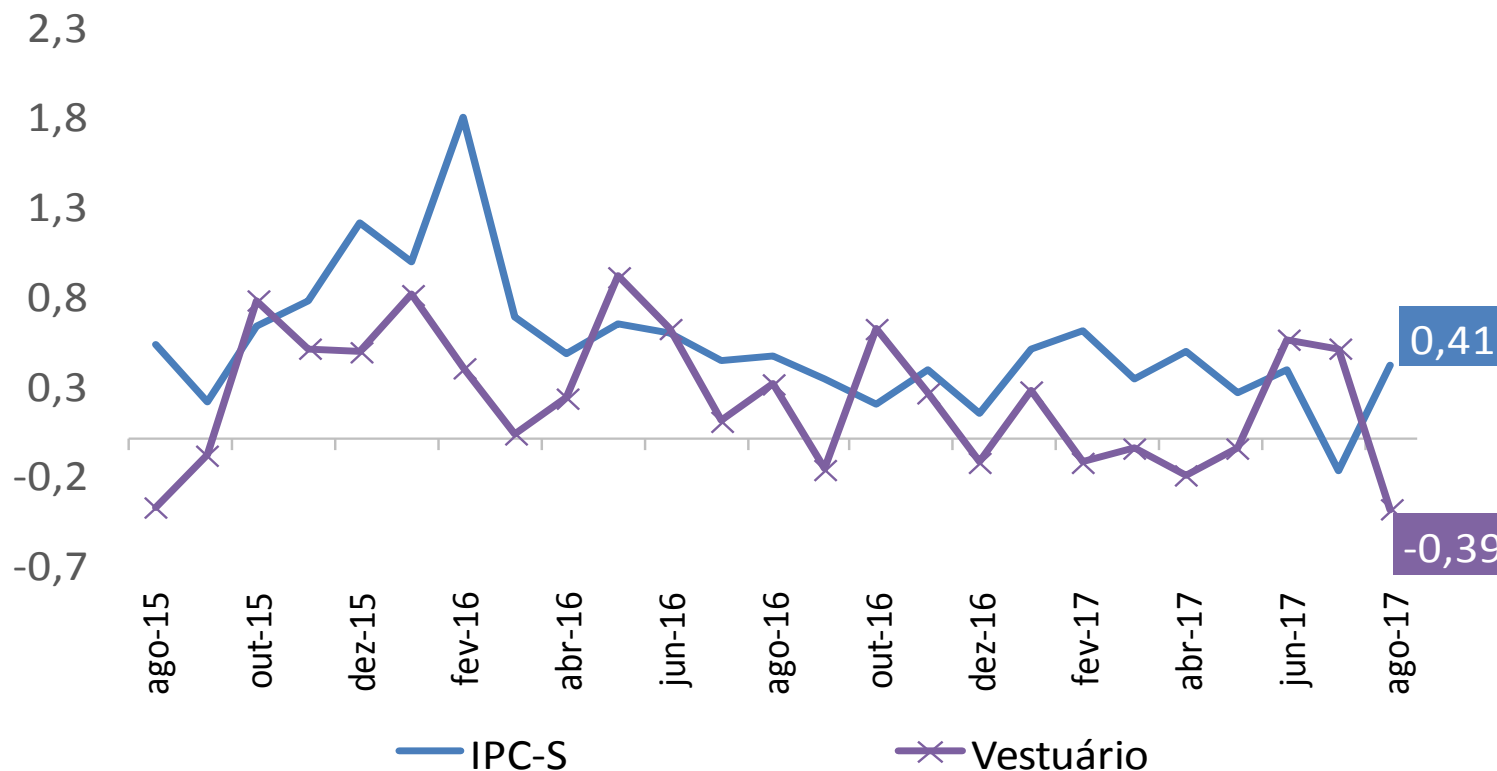

IPC-S (var.% acumulada nos últimos 30 dias)

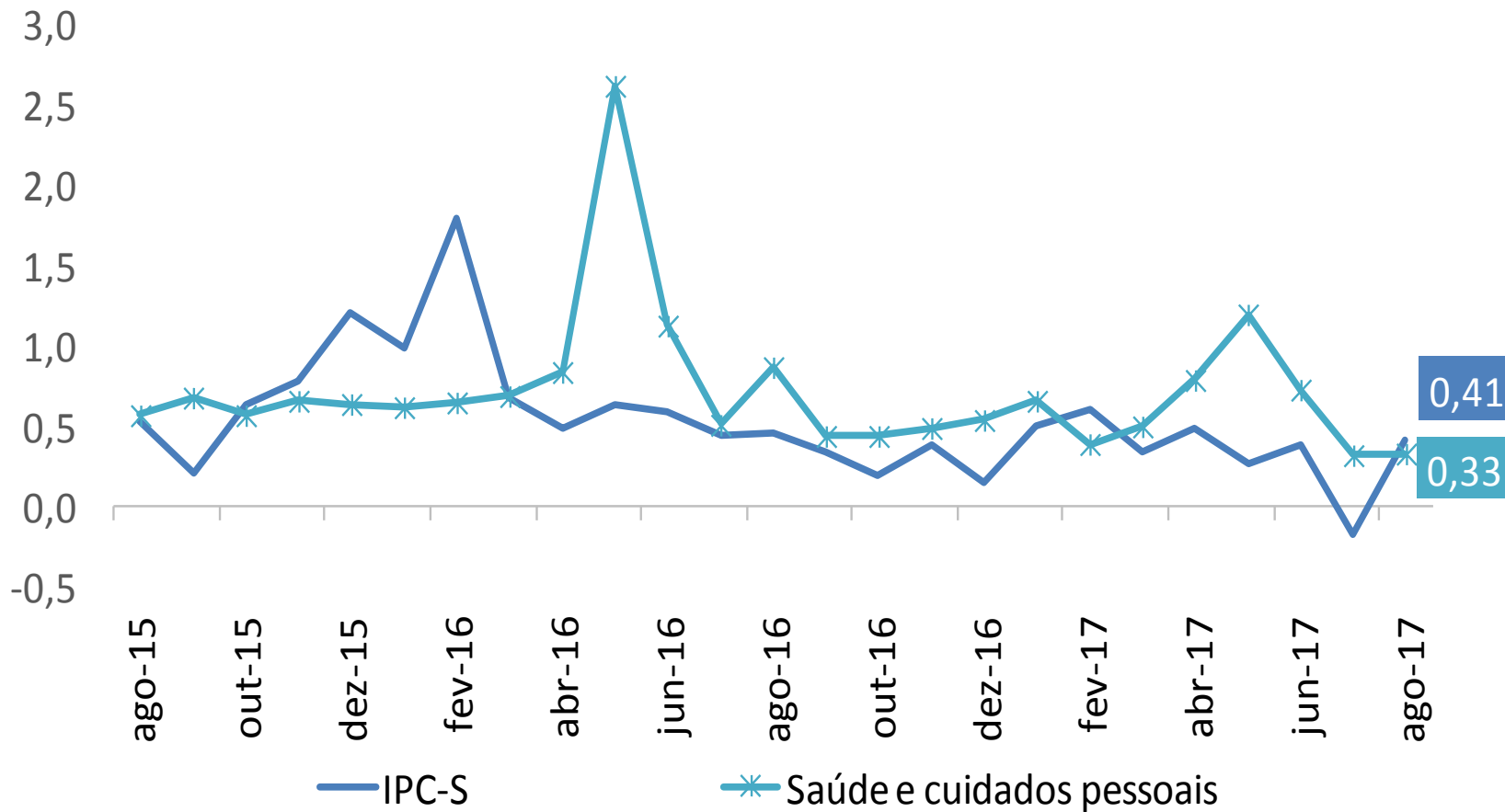

IPC-S

(var.% acumulada nos últimos 30 dias)

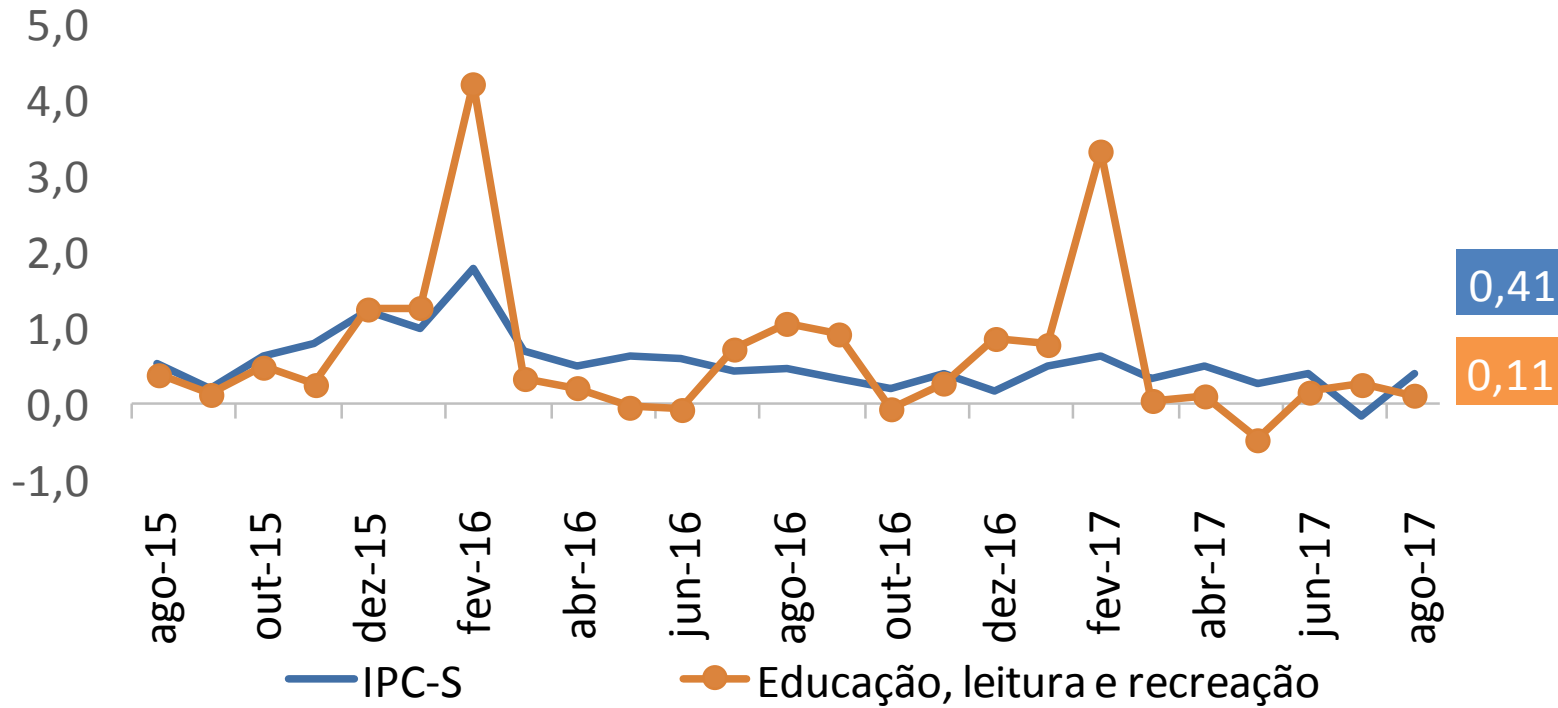

IPC-S

(var.% acumulada nos últimos 30 dias)

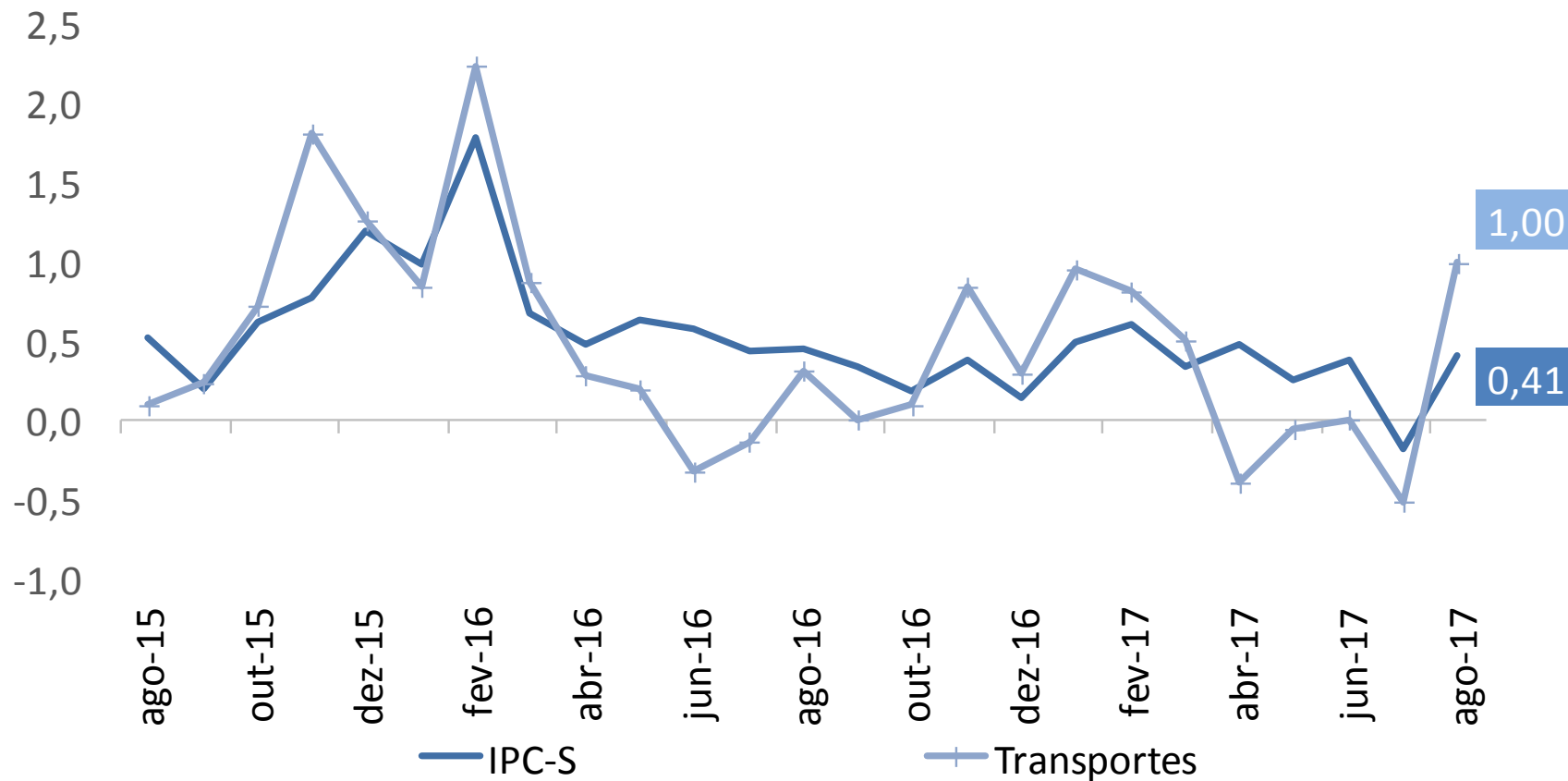

IPC-S (var.% acumulada nos últimos 30 dias)

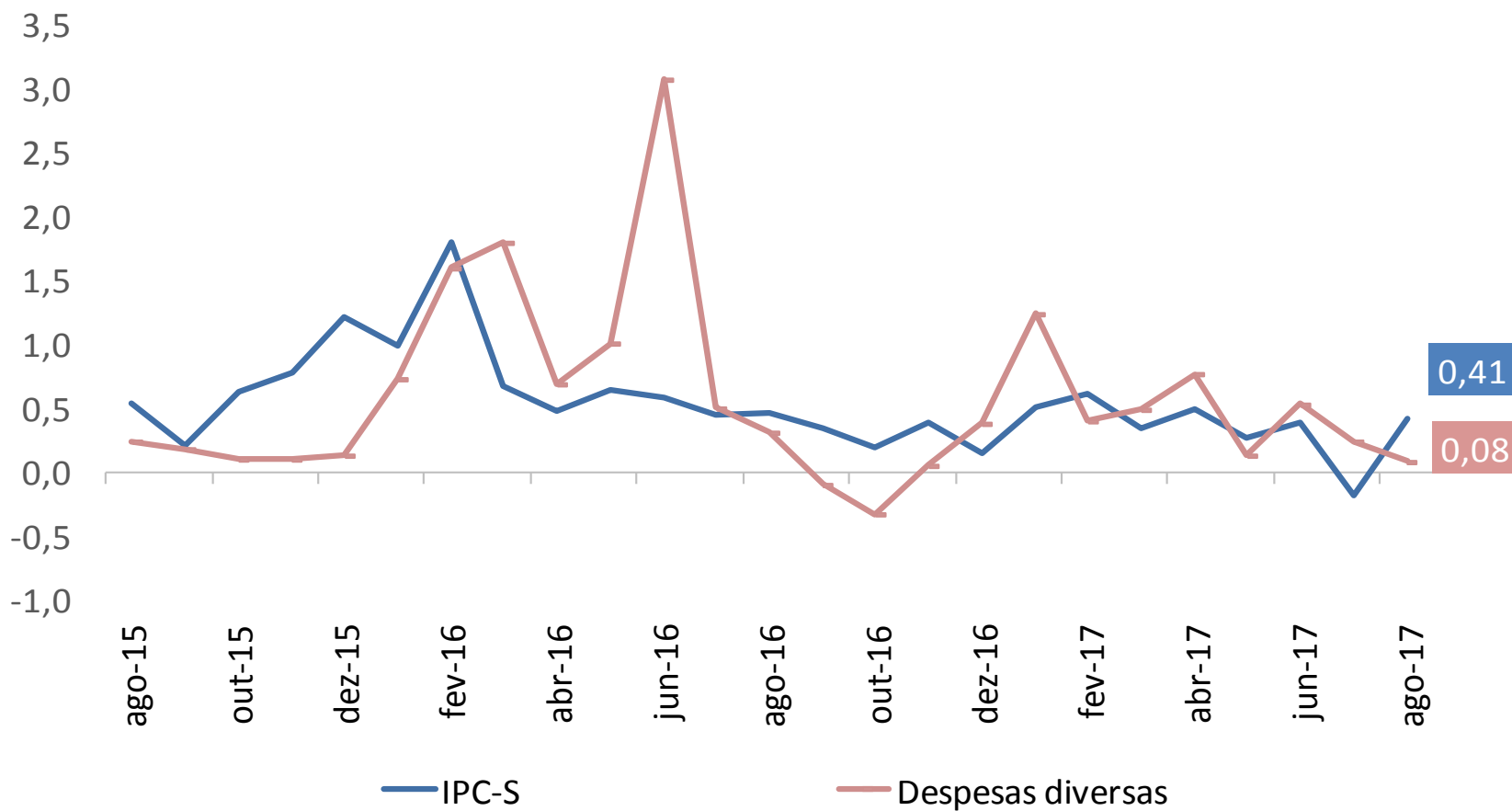

IPC-S

(var.% acumulada nos últimos 30 dias)

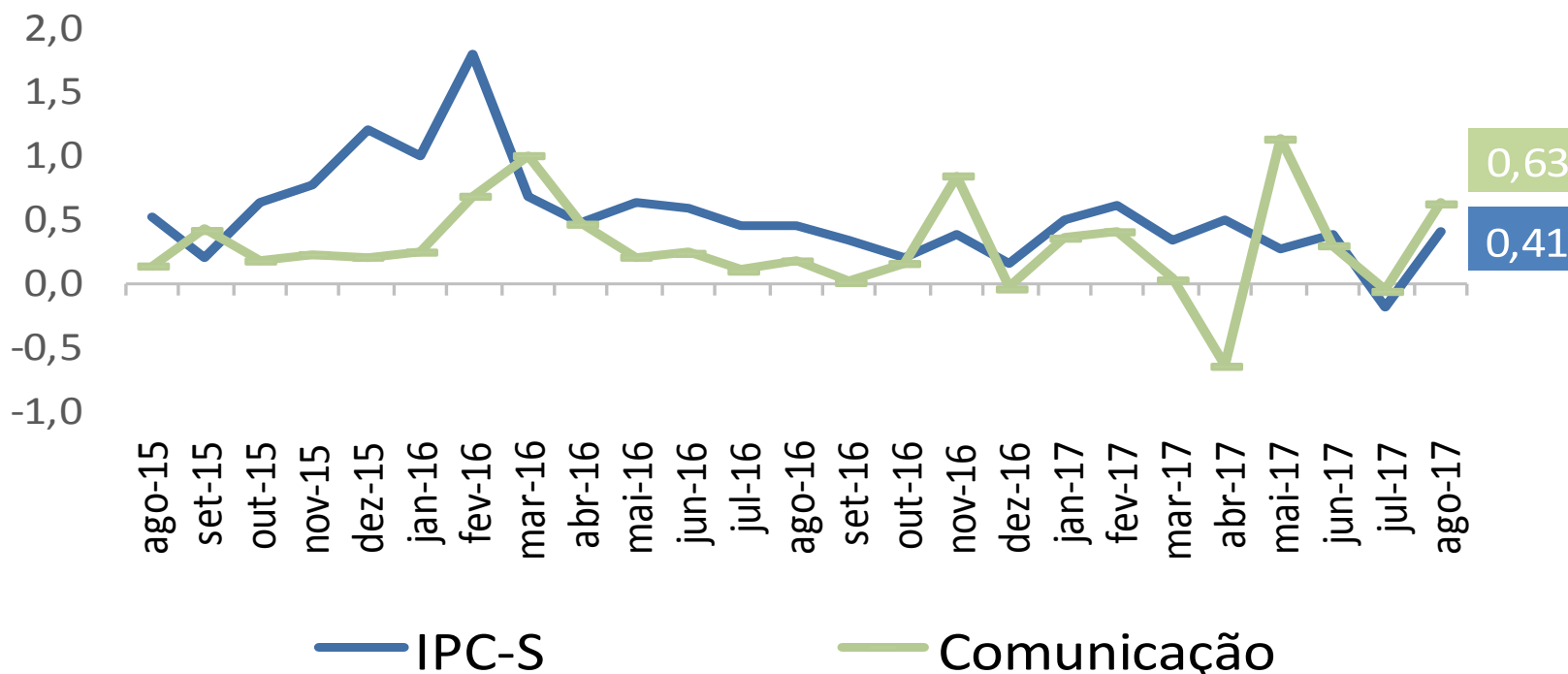

RESUMO

Comparação 4^a quadrissemana de julho com 1^a quadrissemana de agosto/2017:

- Segundo a FGV, a inflação da 1^a Q ago/17 medida pelo IPC-S foi de 0,41%, ante 0,38% na semana anterior. A variação apurada na 1^a Q jul/17 foi de -0,18%.
- Houve aceleração dos grupos: **Transportes** (de 0,40% para 1,00%), destaque para *gasolina* (de 2,61% para 5,29%); **Alimentação** (de -0,22% para -0,14%), destaque para *hortaliças e legumes* (de 1,49% para 4,37%); **Comunicação** (de 0,58% para 0,63%), destaque para *tarifa de telefone móvel* (de 0,62% para 0,76%); e **Saúde e cuidados pessoais** (de 0,32% para 0,33%), destaque para *artigos de higiene e cuidado pessoal* (de 0,08 % para 0,27%).
- Desaceleraram os grupos: **Habitação** (de 1,15% para 0,87%), destaque para *tarifa de eletricidade residencial* (de 5,95% para 5,04%); **Vestuário** (de -0,08% para -0,39%), destaque para *roupas* (de -0,31% para -0,52%); **Educação, leitura e recreação** (de 0,19% para 0,11%), destaque para *salas de espetáculo* (de 1,93% para 0,88%); e **Despesas diversas** (de 0,18% para 0,08%), destaque para *cartão de telefone* (de 1,24% para 0,00%).



Ministério da Fazenda