



Ministério da Fazenda

IPCA

Julho/2017

09 de agosto de 2017

Os INFORMATIVOS ECONÔMICOS da Secretaria de Política Econômica (SPE) são elaborados a partir de dados de conhecimento público, cujas fontes primárias são instituições autônomas, públicas ou privadas. O objetivo é organizar informações de conhecimento público para ampliar o entendimento sobre a economia brasileira. O conteúdo deste material é meramente informativo, não possuindo caráter prospectivo, nem delimitando as ações de política econômica adotadas pelo Ministério da Fazenda.

- Variação mensal do IPCA

julho/2017: 0,24%

junho/2017: -0,23%

julho/2016: 0,52%

- Variação acumulada em 12 meses: 2,71%

- Na comparação com junho de 2017, quatro grupos mostram aceleração:

- Habitação (de -0,77% para 1,64%), destaque para Energia elétrica residencial (de -5,52% para 6,00%);
- Transportes (de -0,52% para 0,34%), destaque para Gasolina (de -2,65% para 1,06%) e Etanol (de -4,66% para 0,73%) com a majoração de impostos;
- Alimentação e Bebidas (de -0,50% para -0,47%), destaque para Tomate (de -19,22% para 16,90%);
- Despesas Pessoais (de 0,33% para 0,36%).

- Os movimentos de desaceleração foram registrados em cinco grupos:

- Vestuário (de 0,21% para -0,42%);
- Artigos de Residência (de -0,07% para -0,23%);
- Comunicação (de 0,09% para -0,02%);
- Educação (de 0,08% para -0,02%);
- Saúde e Cuidados Pessoais (de 0,46% para 0,37%);

- Preços livres: desaceleraram de -0,04% para -0,09%

- Inflação de serviços: desaceleraram de 0,43% para 0,33%

- Preços monitorados: aceleraram de -0,83% para 1,28%

IPCA (Var. % mensal)

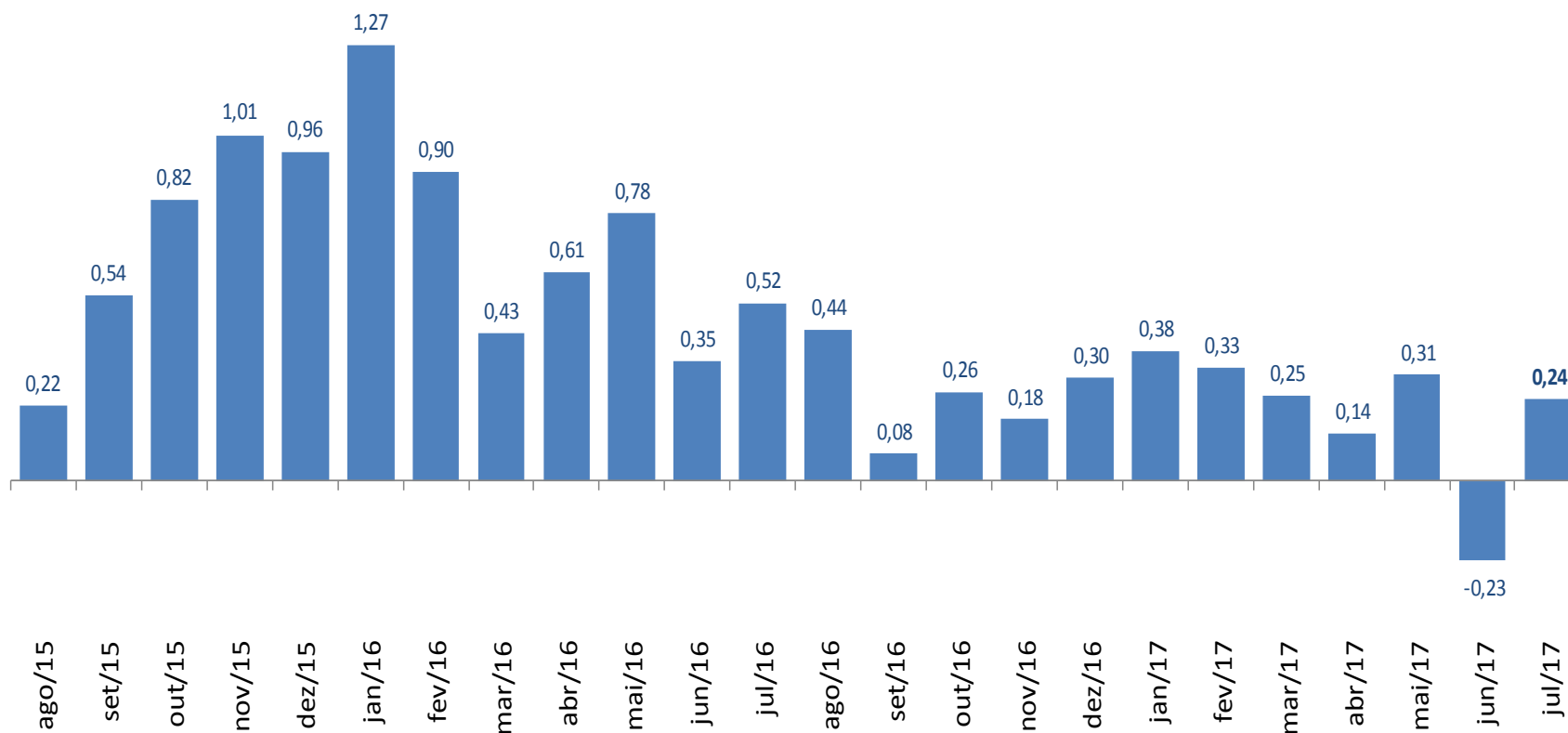

IPCA (Var. % mensal)

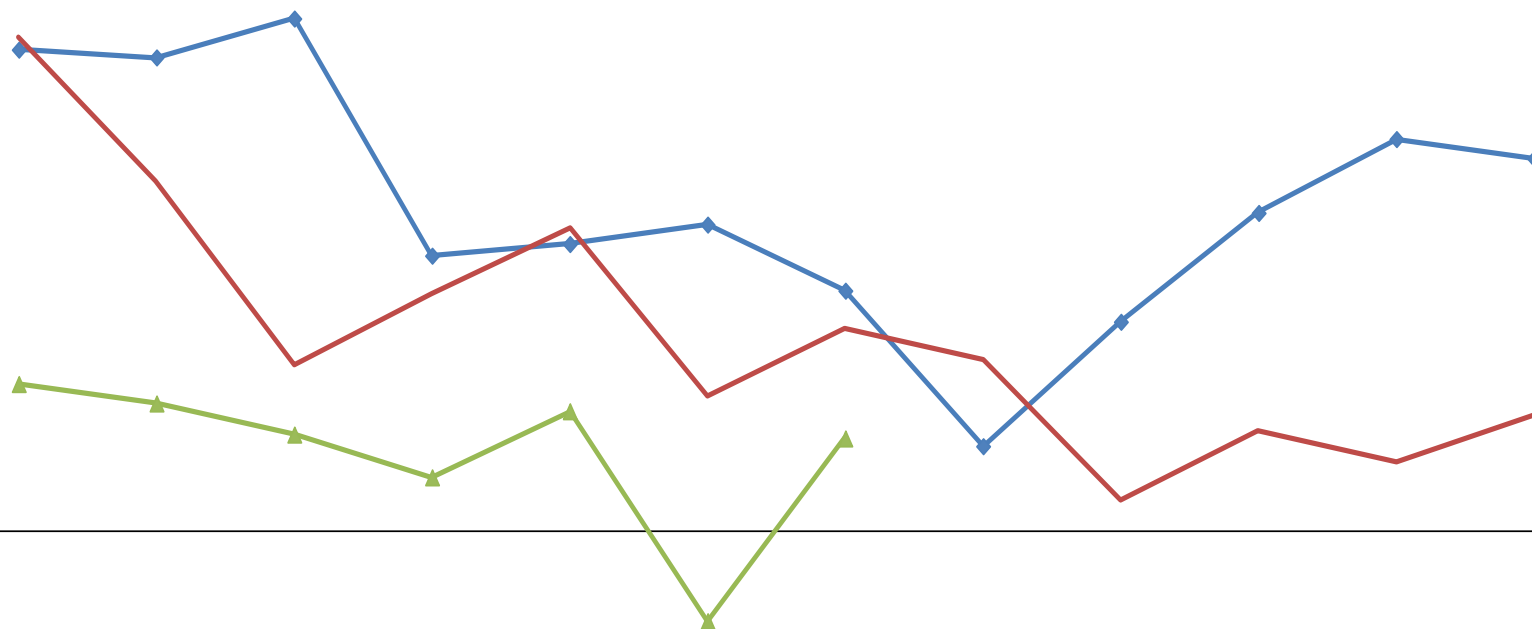

	jan	fev	mar	abr	mai	jun	jul	ago	set	out	nov	dez
◆ 2015	1,24	1,22	1,32	0,71	0,74	0,79	0,62	0,22	0,54	0,82	1,01	0,96
■ 2016	1,27	0,90	0,43	0,61	0,78	0,35	0,52	0,44	0,08	0,26	0,18	0,30
▲ 2017	0,38	0,33	0,25	0,14	0,31	-0,23	0,24					

IPCA

(Var. % mensal para os meses de julho)

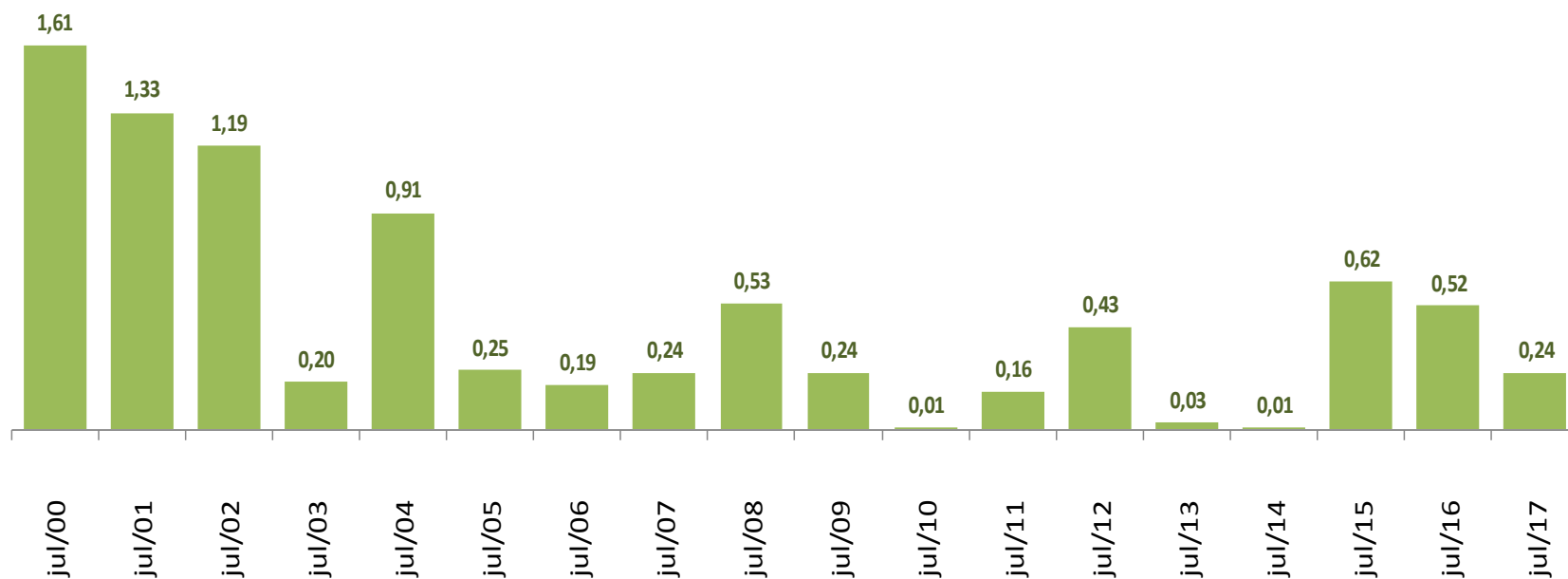

IPCA – Grupos (Var. % mensal)

	jul/16	jun/17	jul/17		
	Var.%	Var.%	Var.%	Impacto	Peso
GERAL	0,52	-0,23	0,24	0,24	100

Grupos

Alimentação e Bebidas	1,32	-0,50	-0,47	-0,12	25,5
Habitação	-0,29	-0,77	1,64	0,25	15,3
Artigos de Residência	0,53	-0,07	-0,23	-0,01	4,1
Vestuário	-0,38	0,21	-0,42	-0,03	6,0
Transporte	0,40	-0,52	0,34	0,06	17,7
Saúde e Cuidados Pessoais	0,61	0,46	0,37	0,04	12,0
Despesas Pessoais	0,70	0,33	0,36	0,04	10,9
Educação	0,04	0,08	-0,02	0,00	4,9
Comunicação	0,02	0,09	-0,02	0,00	3,7

IPCA – Desagregações Principais (Var. % mensal)

	jul/16	jun/17	jul/17		
	Var. %	Var. %	Var. %	Impacto	Peso
GERAL	0,52	-0,23	0,24	0,24	100
<i>Monitorados</i>	-0,10	-0,83	1,28	0,31	24,3
<i>Livres</i>	0,72	-0,04	-0,09	-0,07	75,7
Comercializáveis	0,93	-0,24	-0,39	-0,14	34,6
Não comercializáveis	0,54	0,14	0,16	0,07	41,1
Núcleos					
Médias Aparadas sem Suavização	0,39	0,22	0,17		
Médias Aparadas com Suavização	0,51	0,28	0,15		
Dupla Ponderação	0,53	0,24	0,19		
Exclusão*	0,36	0,08	0,40		
Exclusão (monitorados e alimentação no domicílio)	0,41	0,22	0,11		
<i>Média</i>	<i>0,44</i>	<i>0,21</i>	<i>0,20</i>		

Obs.: séries "Monitorados", "Livres", "Comercializáveis" e "Não comercializáveis" calculadas de acordo com a atualização no sistema de classificação dos itens do IPCA implementada pelo Banco Central em jan/12.

* Exclui dez itens de alimentação no domicílio e combustíveis

IPCA – Desagregação em Monitorados e Livres (Var. % mensal)

	<i>Peso jul-17</i>	jul-16	jun-17	jul-17
IPCA - Geral		0,52	-0,23	0,24
Monitorados	24,3	-0,10	-0,83	1,28
Livres	75,7	0,72	-0,04	-0,09
Serviços	35,8	0,62	0,43	0,33
Alim. fora do domicílio	08,9	0,48	0,32	0,15
ex-Alim. fora do domicílio	26,9	0,67	0,47	0,39
Bens	40,0	0,79	-0,46	-0,48
Duráveis	08,0	0,04	0,11	-0,45
Semi-duráveis	07,8	-0,08	0,10	-0,31
Não-duráveis	24,2	1,33	-0,81	-0,54
Alim. no domicílio	16,6	1,75	-0,93	-0,81
ex-Alim. no domicílio	07,6	0,40	-0,55	0,06

IPCA – julho de 2017

Maiores Contribuições Positivas e Negativas (itens*)

Principais Contribuições Positivas

Item	Impacto (p.p.)	Var.%
Energia elétrica residencial	0,201	6,00
Combustíveis (veículos)	0,044	0,92
Plano de saúde	0,040	1,06
Aluguel e taxas	0,035	0,48
Serviços pessoais	0,034	0,51
Transporte público	0,024	0,50
Alimentação fora do domicílio	0,013	0,15
Panificados	0,009	0,48
Combustíveis (domésticos)	0,008	0,61
Reparos	0,007	0,30
Soma	0,416	

Principais Contribuições Negativas

Item	Impacto (p.p.)	Var.%
Leite e derivados	-0,039	-1,84
Carnes	-0,029	-1,06
Frutas	-0,023	-2,35
Cereais, leguminosas e oleagi	-0,022	-2,16
Açúcares e derivados	-0,017	-1,74
Roupa feminina	-0,016	-0,95
Pescados	-0,008	-2,54
Veículo próprio	-0,007	-0,09
Mobiliário	-0,006	-0,48
Roupa infantil	-0,006	-0,87
Soma	-0,173	

*itens se referem ao penúltimo grau de desagregação hierárquica dos componentes do IPCA

IPCA – julho de 2017

Maiores Contribuições Positivas e Negativas (subitens*)

Principais Contribuições Positivas

Subitem	Impacto (p.p.)	Var.%
Energia elétrica residencial	0,201	6,00
Plano de saúde	0,040	1,06
Gasolina	0,039	1,06
Tomate	0,035	16,90
Empregado doméstico	0,022	0,52
Passagem aérea	0,021	5,75
Taxa de água e esgoto	0,020	1,21
Lanche	0,019	0,92
Condomínio	0,014	0,83
Conserto de automóvel	0,012	0,69
Soma	0,423	

Principais Contribuições Negativas

Subitem	Impacto (p.p.)	Var.%
Batata-inglesa	-0,045	-22,73
Leite longa vida	-0,032	-3,22
Automóvel novo	-0,018	-0,64
Refeição	-0,016	-0,30
Feijão-carioca (rajado)	-0,014	-5,39
Açúcar cristal	-0,013	-3,52
Laranja-pera	-0,011	-7,65
Alcatra	-0,009	-2,19
Arroz	-0,009	-1,52
Automóvel usado	-0,009	-0,93
Soma	-0,176	

*subitens se referem ao maior grau de desagregação hierárquica dos componentes do IPCA

Decomposição do IPCA Mensal

	jul-16	jun-17	jul-17
Índice geral	0,52	(0,23)	0,24
ALIMENTOS E BEBIDAS	0,34	(0,13)	(0,12)
Cereais, leguminosas e oleaginosas	0,20	0,05	(0,02)
Farinhas, féculas e massas	0,01	(0,01)	(0,00)
Tubérculos, raízes e legumes	(0,14)	(0,08)	0,00
Açúcares e derivados	0,02	(0,00)	(0,02)
Hortaliças e verduras	(0,02)	0,00	(0,01)
Frutas	(0,04)	(0,06)	(0,02)
Carnes	(0,02)	(0,03)	(0,03)
Pescados	(0,00)	(0,01)	(0,01)
Carnes e peixes industrializados	0,01	0,00	0,00
Aves e ovos	0,01	(0,01)	(0,01)
Leite e derivados	0,22	(0,02)	(0,04)
Panificados	0,02	0,01	0,01
Óleos e gorduras	(0,00)	(0,00)	(0,00)
Bebidas e infusões	0,01	0,01	0,00
Enlatados e conservas	0,00	(0,00)	0,00
Sal e condimentos	0,01	0,01	(0,00)
Alimentação fora do domicílio	0,04	0,03	0,01
HABITAÇÃO	(0,04)	(0,12)	0,25
Aluguel e taxas	0,04	0,06	0,04
Reparos	0,02	0,00	0,01
Artigos de limpeza	0,00	0,00	(0,00)
Combustíveis (domésticos)	0,00	0,01	0,01
Energia elétrica residencial	(0,11)	(0,20)	0,20
ARTIGOS DE RESIDÊNCIA	0,02	(0,00)	(0,01)
Mobiliário	0,00	0,00	(0,01)
Utensílios e enfeites	0,01	(0,00)	(0,00)
Cama, mesa e banho	(0,00)	(0,00)	(0,00)
Eletrodomésticos e equipamentos	0,01	0,00	(0,00)
TV, som e informática	0,00	(0,00)	(0,00)
Consertos e manutenção	0,00	0,00	0,00

Decomposição do IPCA Mensal

	jul-16	jun-17	jul-17
Índice geral	0,52	(0,23)	0,24
VESTUÁRIO	(0,02)	0,01	(0,03)
Roupa masculina	(0,00)	0,01	(0,00)
Roupa feminina	(0,02)	0,00	(0,02)
Roupa infantil	(0,00)	0,00	(0,01)
Calçados e acessórios	(0,00)	0,00	(0,00)
Jóias e bijuterias	0,00	(0,00)	0,00
Tecidos e armarinho	0,00	0,00	0,00
TRANSPORTES	0,07	(0,09)	0,06
Transporte público	0,09	0,02	0,02
Veículo próprio	0,01	0,03	(0,01)
Combustíveis (veículos)	(0,02)	(0,14)	0,04
SAÚDE E CUIDADOS PESSOAIS	0,07	0,05	0,04
Produtos farmacêuticos	0,01	0,01	(0,00)
Óculos e lentes	0,00	0,00	(0,00)
Serviços médicos e dentários	0,00	0,01	0,01
Serviços laboratoriais e hospitalares	0,00	0,00	0,00
Plano de saúde	0,04	0,04	0,04
Higiene pessoal	0,02	(0,00)	-
DESPESAS PESSOAIS	0,07	0,04	0,04
Serviços pessoais	0,06	0,04	0,03
Recreação	0,02	(0,00)	0,00
Fumo	(0,00)	-	-
Fotografia e filmagem	0,00	-	0,00
EDUCAÇÃO	0,00	0,00	(0,00)
Cursos	-	-	-
Leitura	0,00	0,00	0,00
Papelaria	0,00	0,00	(0,00)
Cursos diversos	-	-	-
COMUNICAÇÃO	0,00	0,00	(0,00)
Comunicação	0,00	0,00	(0,00)

IPCA – Monitorados e Livres (Var. % mensal)

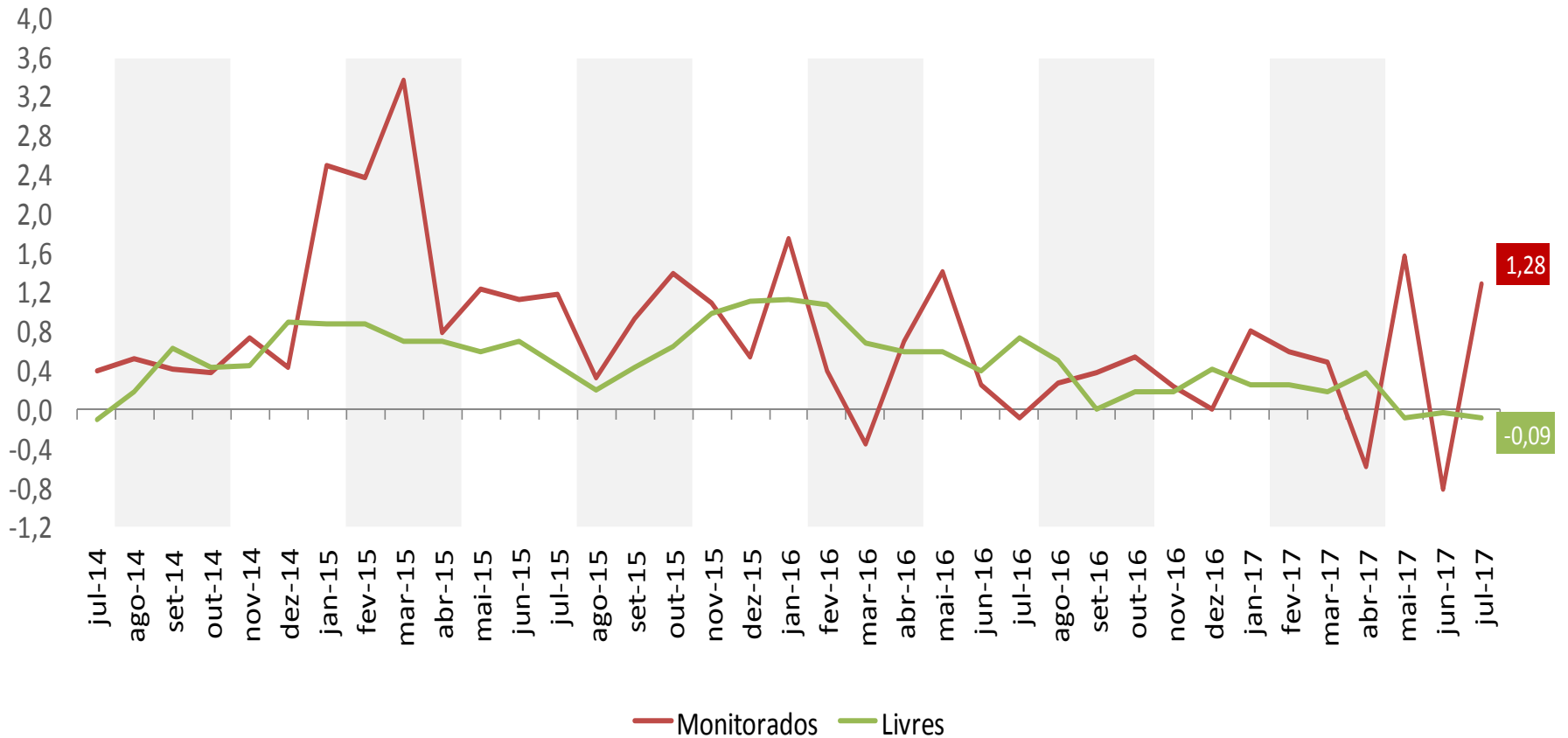

IPCA – Comercializáveis e Não-comercializáveis (Var. % mensal)

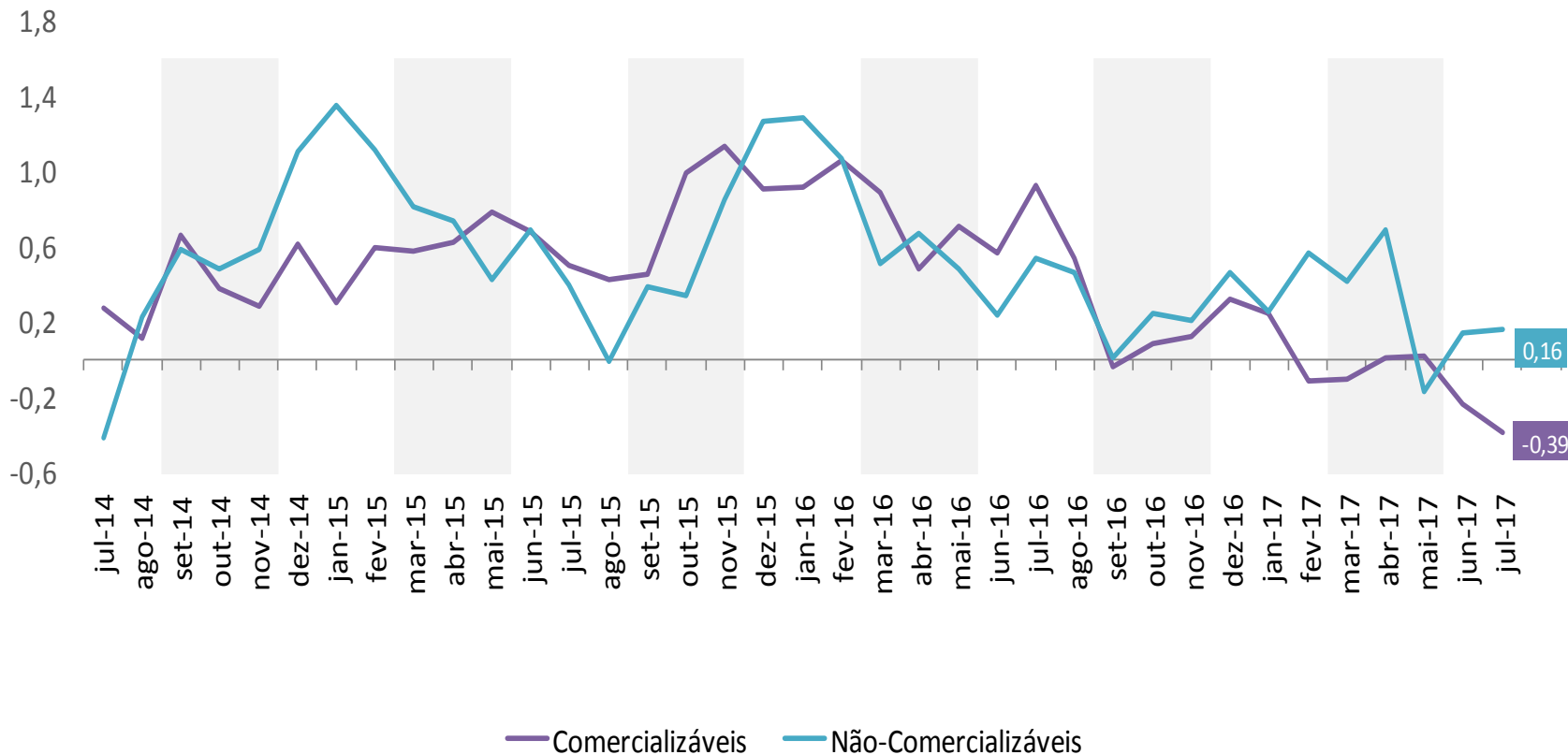

IPCA – Bens e Serviços (Var. % mensal)

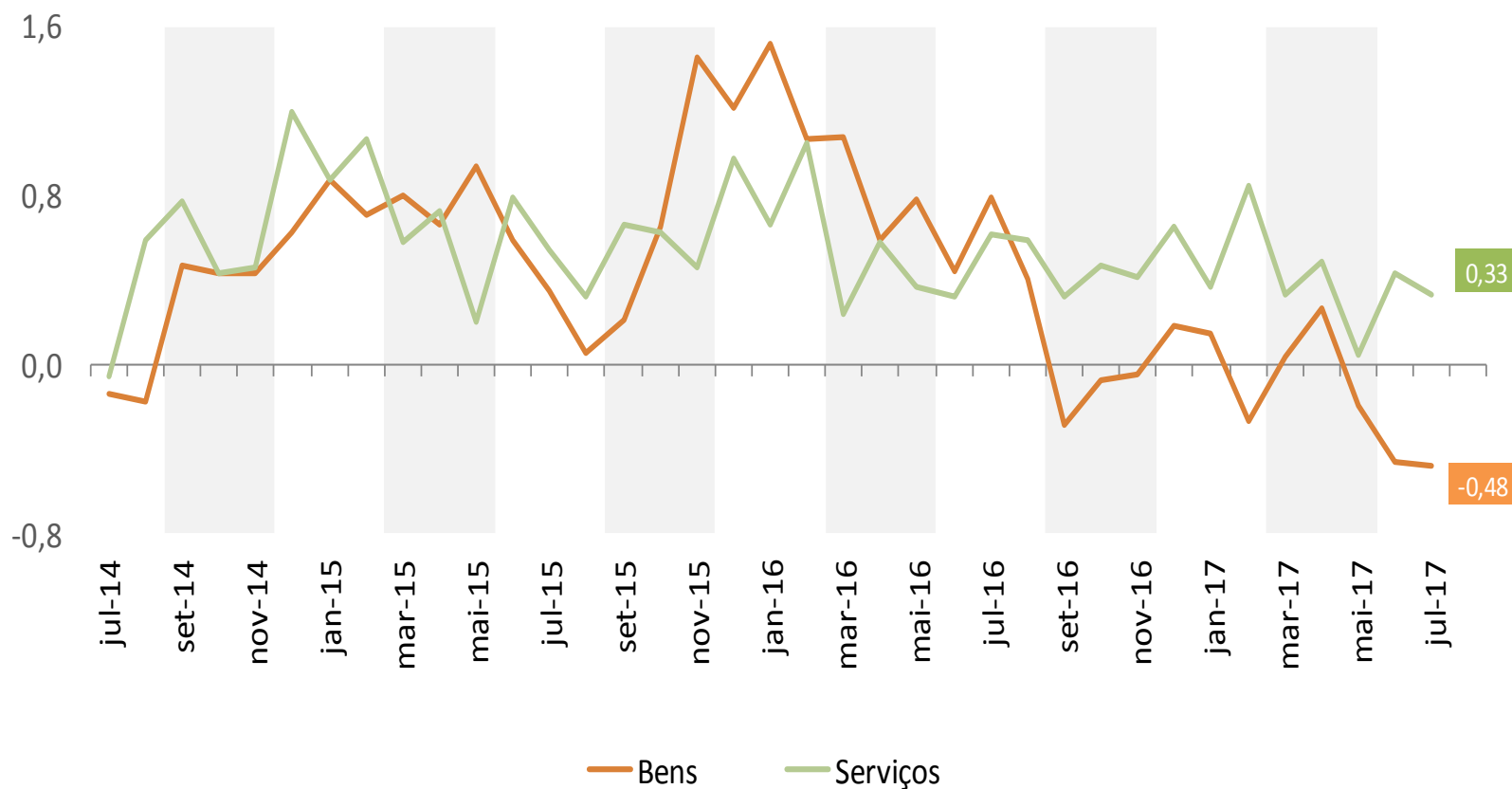

IPCA – Duráveis, Não-Duráveis e Semi-Duráveis (Var. % mensal)

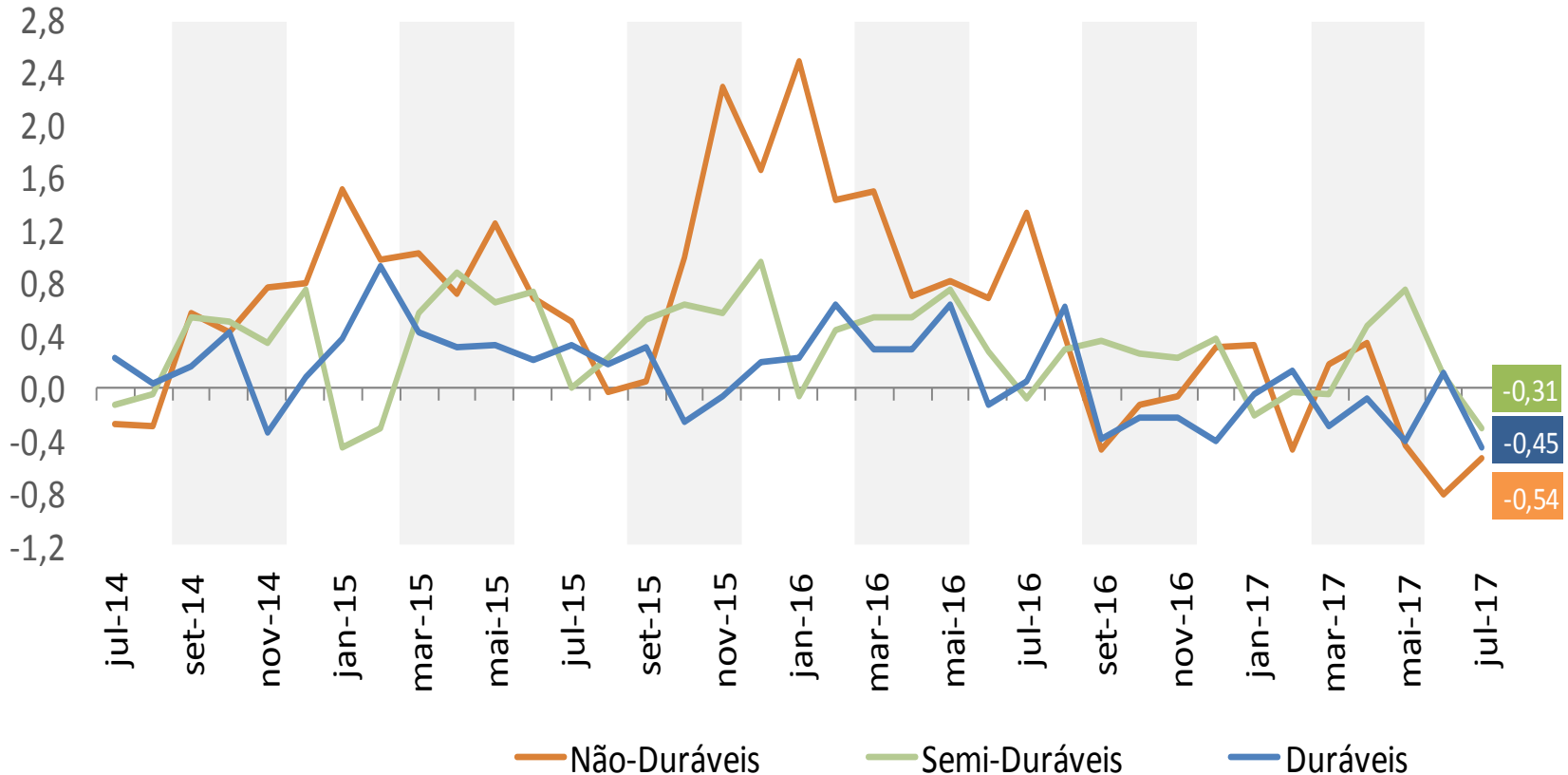

IPCA – Índice de Difusão

(mede a proporção dos itens com variação positiva no índice)

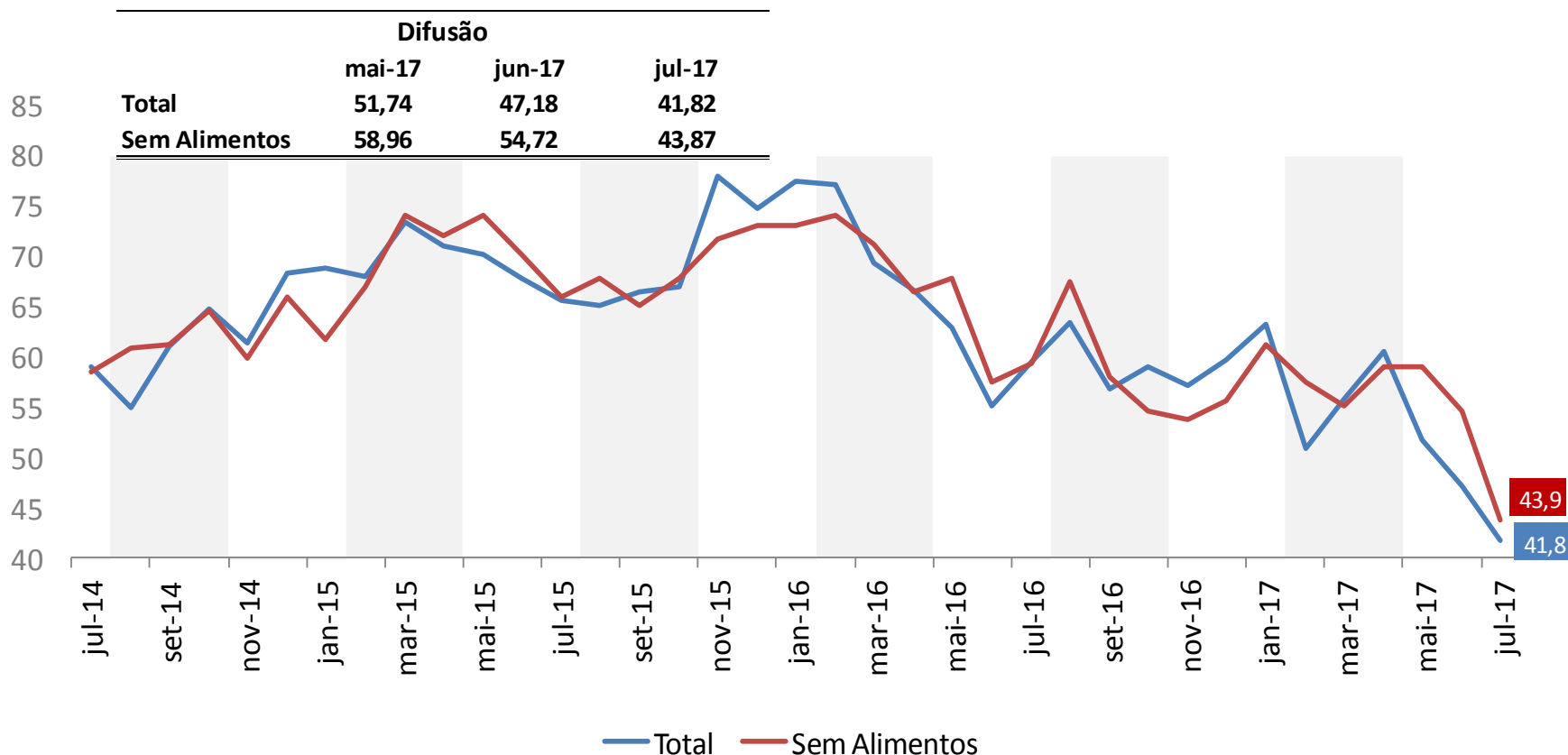

VARIAÇÕES EM 12 MESES

IPCA

	<i>Peso jul-17</i>	2012	2013	2014	2015	2016	2017*
GERAL		5,84	5,91	6,41	10,67	6,29	2,71
Grupos							
Alimentação e Bebidas	25,5	9,86	8,48	8,03	12,01	8,61	-0,67
Habitação	15,3	6,81	3,41	8,80	18,34	2,84	4,62
Artigos de Residência	4,1	0,85	7,12	5,50	5,38	3,41	-1,48
Vestuário	6,0	5,80	5,37	3,65	4,47	3,54	2,20
Transporte	17,7	0,46	3,30	3,76	10,17	4,24	1,80
Saúde e Cuidados Pessoais	12,0	5,94	6,95	6,97	9,20	11,05	7,18
Despesas Pessoais	10,9	10,16	8,40	8,31	9,51	8,01	4,94
Educação	4,9	7,79	7,92	8,45	9,25	8,87	7,94
Comunicação	3,7	0,76	1,51	-1,51	2,10	1,27	1,90

* Acumulado em 12 meses até julho de 2017

IPCA

	<i>Peso jul-17</i>	2012	2013	2014	2015	2016	2017*
GERAL		5,84	5,91	6,41	10,67	6,29	2,71
<i>Monitorados</i>	24,3	3,67	1,52	5,32	18,07	5,50	4,72
<i>Livres</i>	75,7	6,54	7,30	6,73	8,50	6,54	2,09
Comercializáveis	34,6	5,04	6,01	5,95	8,27	6,76	0,44
Não comercializáveis	41,1	8,46	8,43	7,43	8,69	6,35	3,49
Núcleos							
Médias Aparadas sem Suavização		5,10	5,91	5,86	7,86	5,71	3,44
Médias Aparadas com Suavização		5,61	6,02	6,25	8,88	6,94	4,05
Dupla Ponderação		5,82	6,45	6,40	8,87	6,90	3,96
Exclusão+		5,88	5,81	6,45	9,46	6,18	4,22
Exclusão (monitorados e alimentação no domicílio)		5,56	7,21	6,64	7,33	5,76	3,60
<i>Média</i>		<i>5,60</i>	<i>6,28</i>	<i>6,32</i>	<i>8,48</i>	<i>6,30</i>	<i>3,85</i>

* Acumulado em 12 meses até julho de 2017

Obs.: séries "Monitorados", "Livres", "Comercializáveis" e "Não comercializáveis" calculadas de acordo com a atualização no sistema de classificação dos itens do IPCA implementada pelo Banco Central em jan/12.

+ Exclui dez itens de alimentação no domicílio e combustíveis

IPCA

	<i>Peso jul-17</i>	2013	2014	2015	2016	2017*
IPCA - Geral		5,91	6,41	10,67	6,29	2,71
Monitorados	24,3	1,52	5,32	18,07	5,50	4,72
Livres	75,7	7,30	6,73	8,50	6,54	2,09
Serviços	35,8	8,70	8,32	8,12	6,47	5,41
<i>Alim. fora do domicílio</i>	<i>08,9</i>	10,06	9,79	10,37	7,24	4,11
<i>ex-Alim. fora do domicílio</i>	<i>26,9</i>	8,27	7,86	7,40	6,21	5,85
Bens	40,0	6,11	5,39	8,86	6,63	-0,76
Duráveis	<i>08,0</i>	3,61	3,00	3,28	1,36	-1,70
Semi-duráveis	<i>07,8</i>	4,99	3,93	5,10	3,98	2,26
Não-duráveis	<i>24,2</i>	<i>7,56</i>	<i>6,89</i>	<i>12,27</i>	<i>9,34</i>	<i>-1,39</i>
<i>Alim. no domicílio</i>	<i>16,6</i>	7,65	7,11	12,92	9,36	-3,07
<i>ex-Alim. no domicílio</i>	<i>07,6</i>	7,38	6,40	10,88	9,29	2,45

*Acumulado em 12 meses até jul/17

Obs.: séries calculadas de acordo com a atualização no sistema de classificação dos itens do IPCA implementada pelo Banco Central em jan/12.

IPCA – Monitorados e Livres (Var.% acumulada em 12 meses)

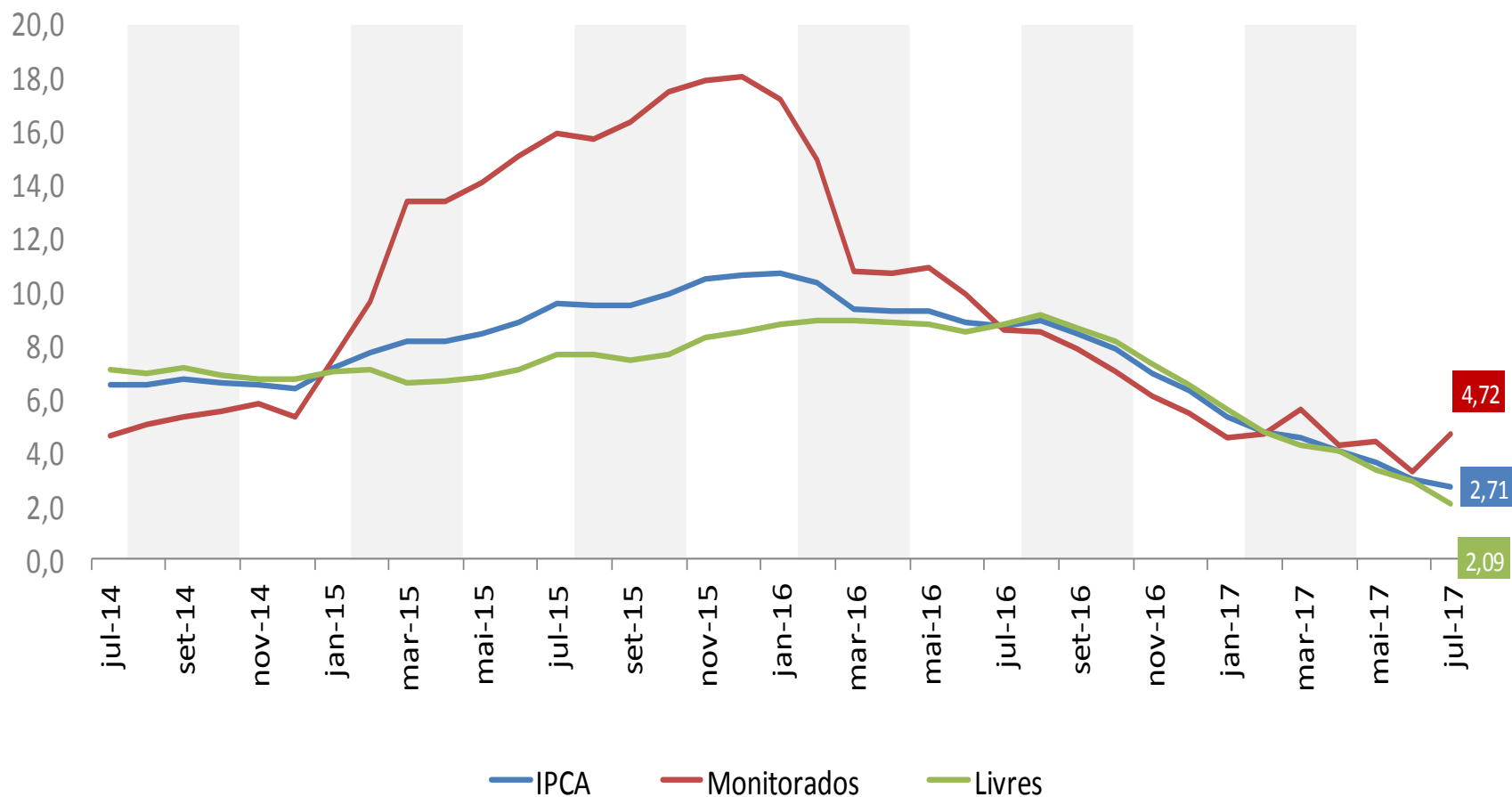

IPCA – Comercializáveis e Não-comercializáveis (Var.% acumulada em 12 meses)

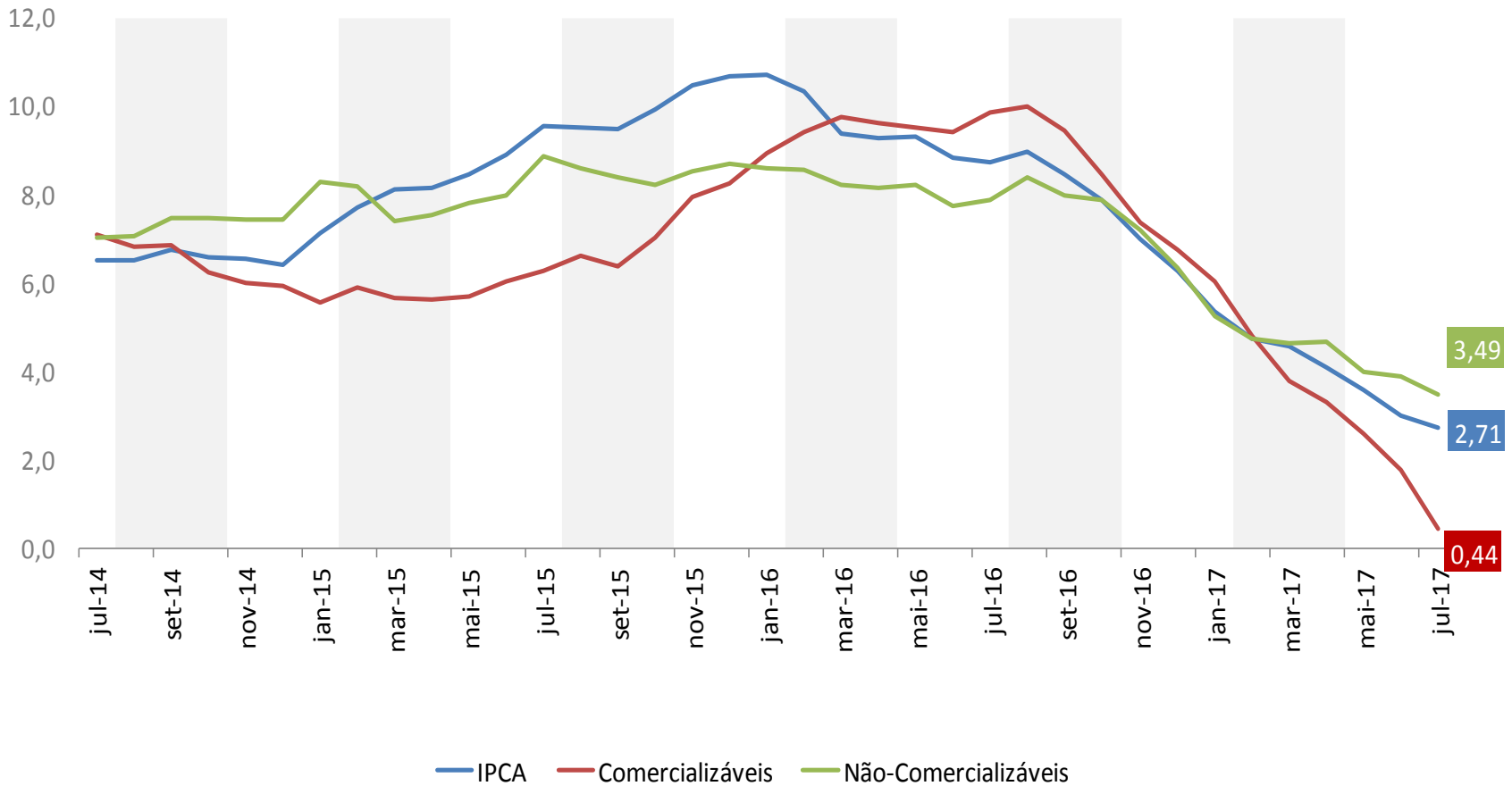

IPCA – Duráveis, Não-Duráveis, Semi-Duráveis e Serviços (Var.% acumulada em 12 meses)

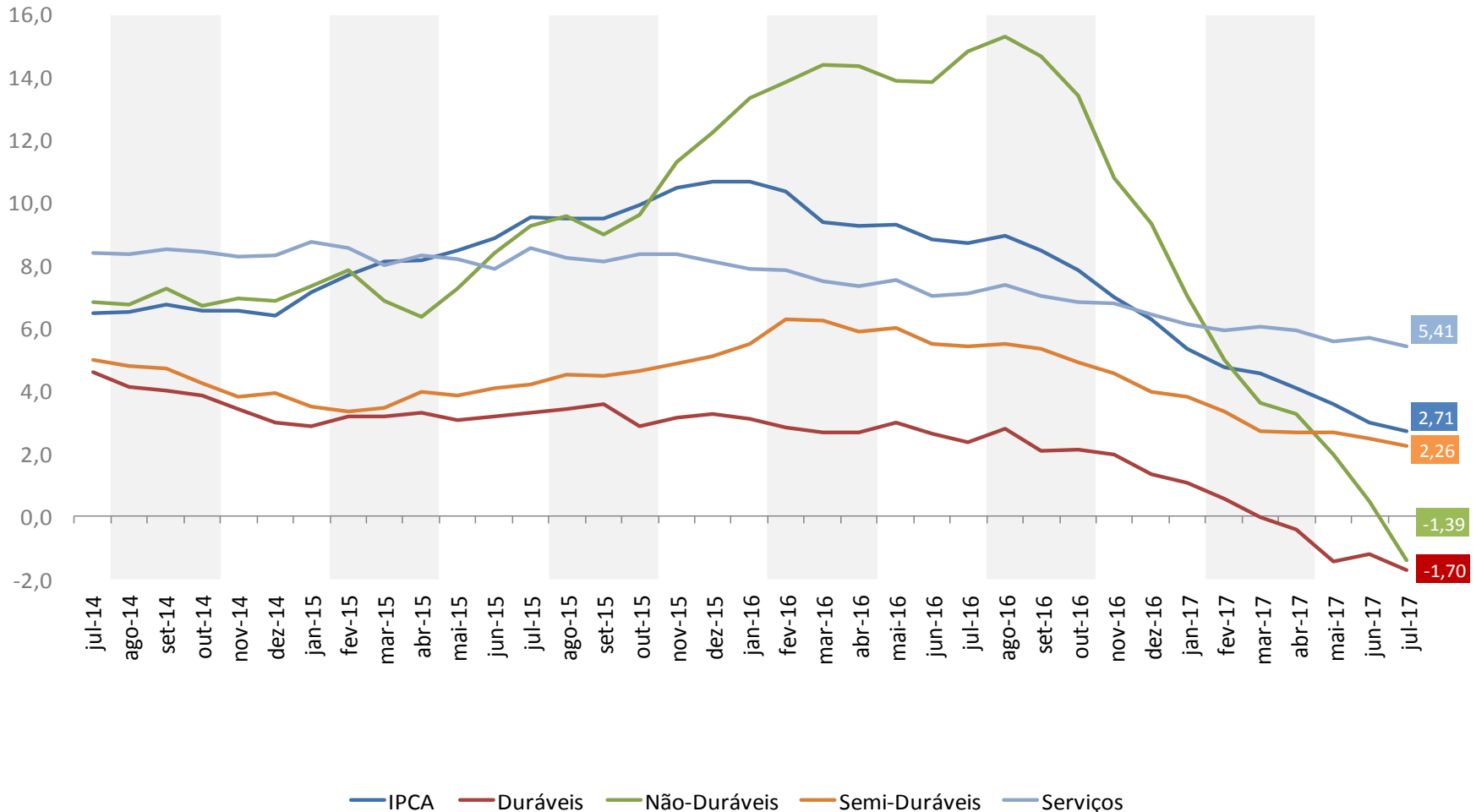

IPCA – Alimentação no domicílio (Var. % acumulada em 12 meses)

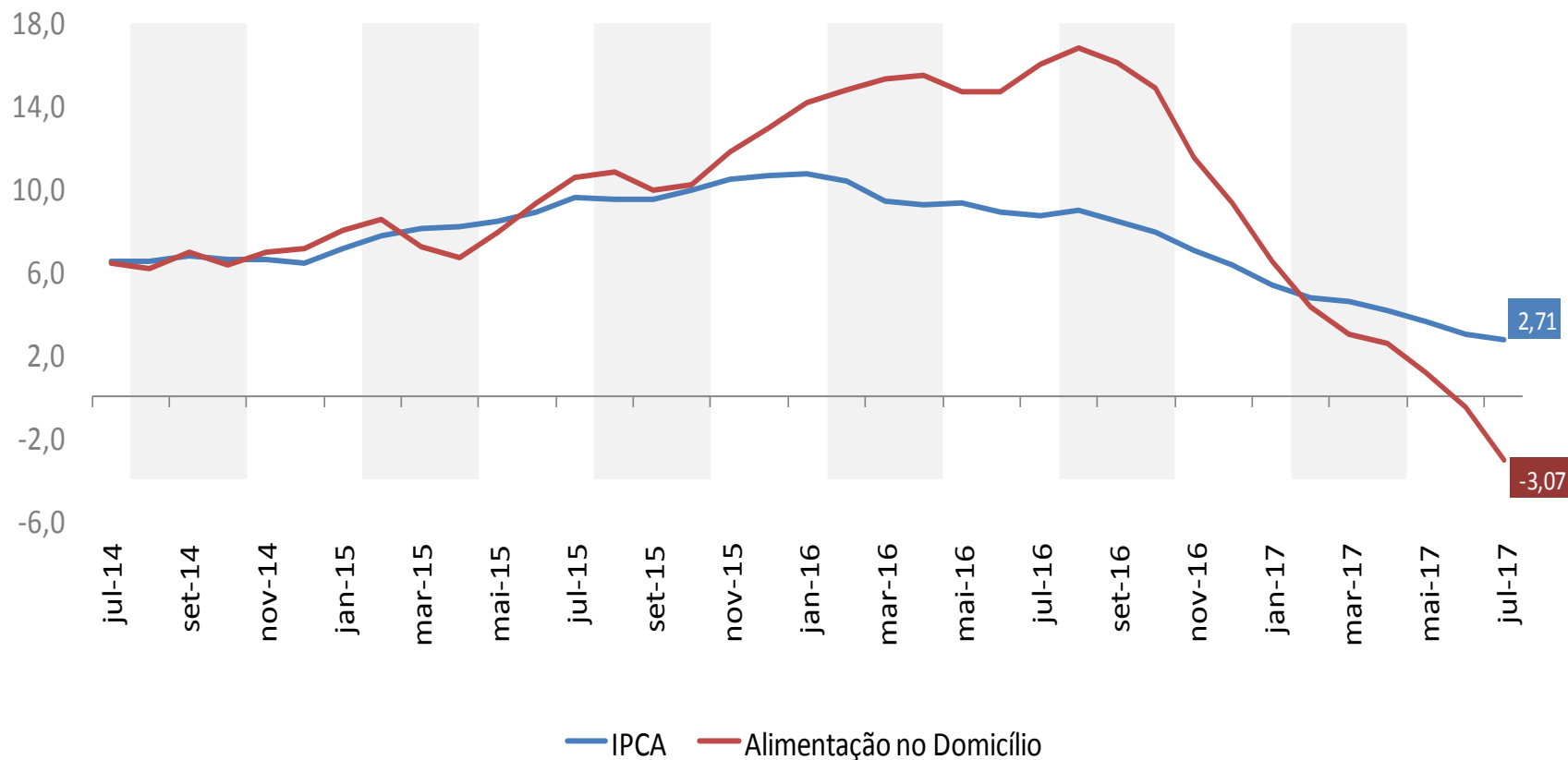

IPCA - Núcleos

(Var.% acumulada em 12 meses)

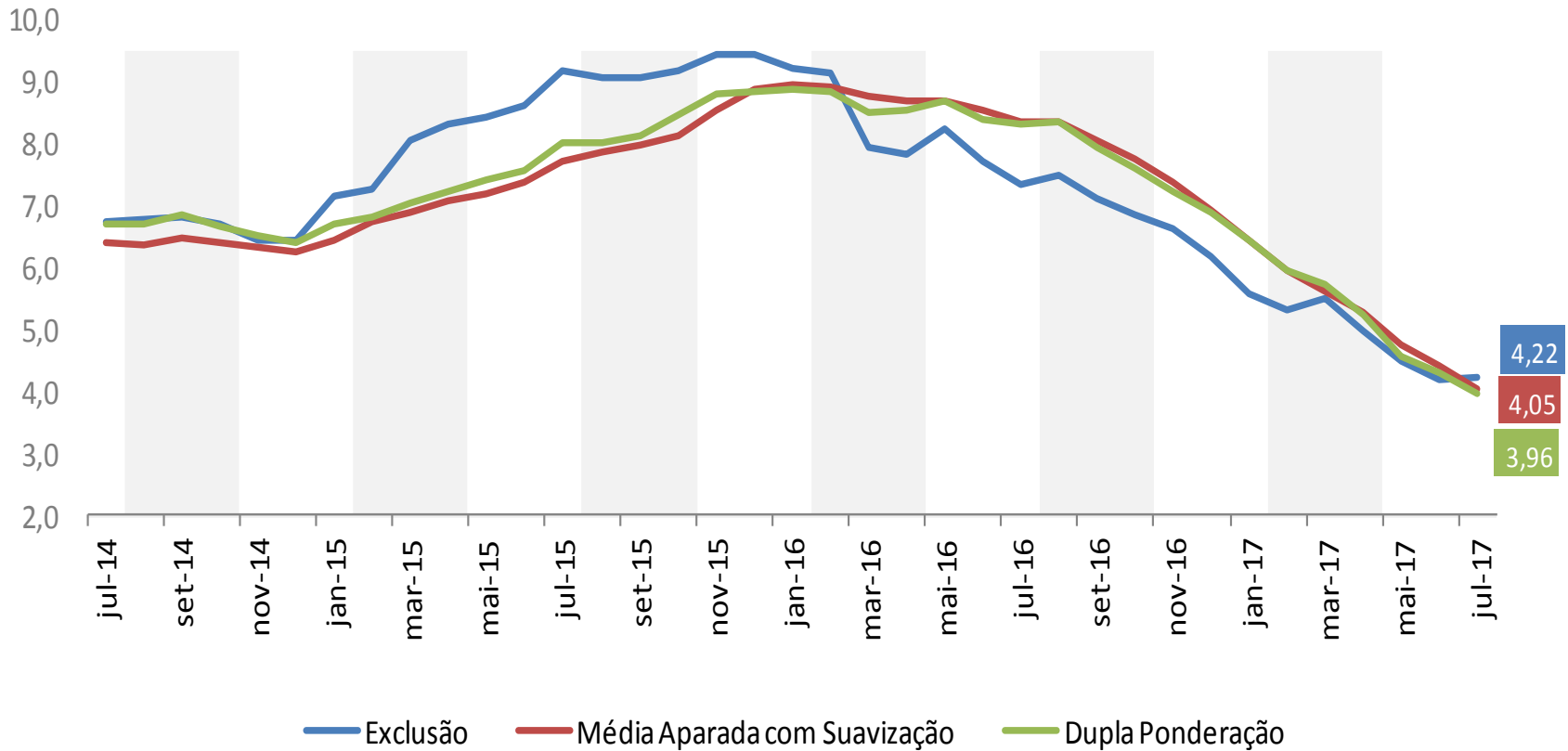

Decomposição do IPCA em 12 meses

	2013	2014	2015	2016	2017*
Índice geral	5,91	6,41	10,67	6,29	2,71
ALIMENTOS E BEBIDAS	2,03	1,97	2,99	2,16	(0,17)
Cereais, leguminosas e oleaginosas	(0,06)	0,03	0,12	0,28	(0,27)
Farinhas, féculas e massas	0,13	(0,05)	0,06	0,11	0,02
Tubérculos, raízes e legumes	0,09	0,03	0,27	(0,21)	(0,20)
Açúcares e derivados	(0,02)	0,03	0,17	0,17	(0,01)
Hortaliças e verduras	0,02	0,02	0,04	(0,01)	(0,02)
Frutas	0,16	0,06	0,15	0,22	(0,05)
Carnes	0,11	0,54	0,35	0,09	0,01
Pescados	0,02	0,03	0,03	0,03	0,03
Carnes e peixes industrializados	0,05	0,07	0,07	0,05	0,03
Aves e ovos	0,08	0,03	0,12	0,07	(0,00)
Leite e derivados	0,30	0,02	0,15	0,29	(0,21)
Panificados	0,25	0,11	0,21	0,13	0,05
Óleos e gorduras	(0,05)	(0,00)	0,06	0,05	(0,00)
Bebidas e infusões	0,10	0,16	0,18	0,21	0,14
Enlatados e conservas	0,02	0,01	0,01	0,02	0,00
Sal e condimentos	0,01	0,03	0,08	0,05	(0,00)
Alimentação fora do domicílio	0,83	0,84	0,91	0,64	0,36
HABITAÇÃO	0,50	1,27	2,71	0,45	0,71
Aluguel e taxas	0,69	0,46	0,69	0,62	0,38
Reparos	0,20	0,20	0,17	0,14	0,11
Artigos de limpeza	0,06	0,09	0,08	0,09	0,01
Combustíveis (domésticos)	0,08	0,06	0,26	0,03	0,10
Energia elétrica residencial	(0,52)	0,46	1,51	(0,43)	0,11
ARTIGOS DE RESIDÊNCIA	0,32	0,25	0,24	0,15	(0,06)
Mobiliário	0,13	0,08	0,06	(0,02)	(0,02)
Utensílios e enfeites	0,03	0,04	0,06	0,04	0,02
Cama, mesa e banho	0,02	0,02	0,03	0,02	0,00
Eletrodomésticos e equipamentos	0,09	0,11	0,02	0,03	(0,02)
TV, som e informática	0,02	(0,04)	0,03	0,06	(0,05)
Consertos e manutenção	0,03	0,04	0,03	0,01	0,01

*Contribuições em pontos percentuais relativas ao período de 12 meses até jul/17

Decomposição do IPCA em 12 meses

	2013	2014	2015	2016	2017*
Índice geral	5,91	6,41	10,67	6,29	2,71
VESTUÁRIO	0,36	0,24	0,29	0,22	0,13
Roupa masculina	0,06	0,06	0,08	0,07	0,03
Roupa feminina	0,12	0,05	0,08	0,02	0,01
Roupa infantil	0,05	0,04	0,03	0,02	0,01
Calçados e acessórios	0,10	0,07	0,06	0,09	0,08
Jóias e bijuterias	0,03	0,02	0,04	0,01	(0,00)
Tecidos e armarinho	0,00	0,01	0,01	0,01	0,00
TRANSPORTES	0,64	0,71	1,87	0,78	0,32
Transporte público	0,11	0,22	0,41	0,35	0,26
Veículo próprio	0,22	0,34	0,42	0,25	0,15
Combustíveis (veículos)	0,31	0,14	1,04	0,17	(0,09)
SAÚDE E CUIDADOS PESSOAIS	0,77	0,79	1,04	1,23	0,82
Produtos farmacêuticos	0,16	0,17	0,23	0,41	0,18
Óculos e lentes	0,01	0,01	0,02	0,01	(0,00)
Serviços médicos e dentários	0,12	0,10	0,10	0,08	0,07
Serviços laboratoriais e hospitalares	0,04	0,04	0,05	0,04	0,02
Plano de saúde	0,27	0,30	0,40	0,45	0,46
Higiene pessoal	0,17	0,17	0,24	0,25	0,10
DESPESAS PESSOAIS	0,86	0,88	1,02	0,86	0,53
Serviços pessoais	0,59	0,61	0,58	0,56	0,44
Recreação	0,13	0,18	0,36	0,13	0,07
Fumo	0,14	0,07	0,08	0,16	0,01
Fotografia e filmagem	(0,00)	0,01	0,00	0,01	0,00
EDUCAÇÃO	0,36	0,39	0,43	0,40	0,37
Cursos	0,23	0,26	0,27	0,27	0,28
Leitura	0,02	0,04	0,05	0,04	0,03
Papelaria	0,03	0,03	0,03	0,04	0,02
Cursos diversos	0,07	0,06	0,08	0,06	0,04
COMUNICAÇÃO	0,07	(0,07)	0,09	0,05	0,07
Comunicação	0,07	(0,07)	0,09	0,05	0,07

*Contribuições em pontos percentuais relativas ao período de 12 meses até jul/17

Impactos dos Grupos do IPCA acumulados em 12 meses*

Índice geral = 2,71 %

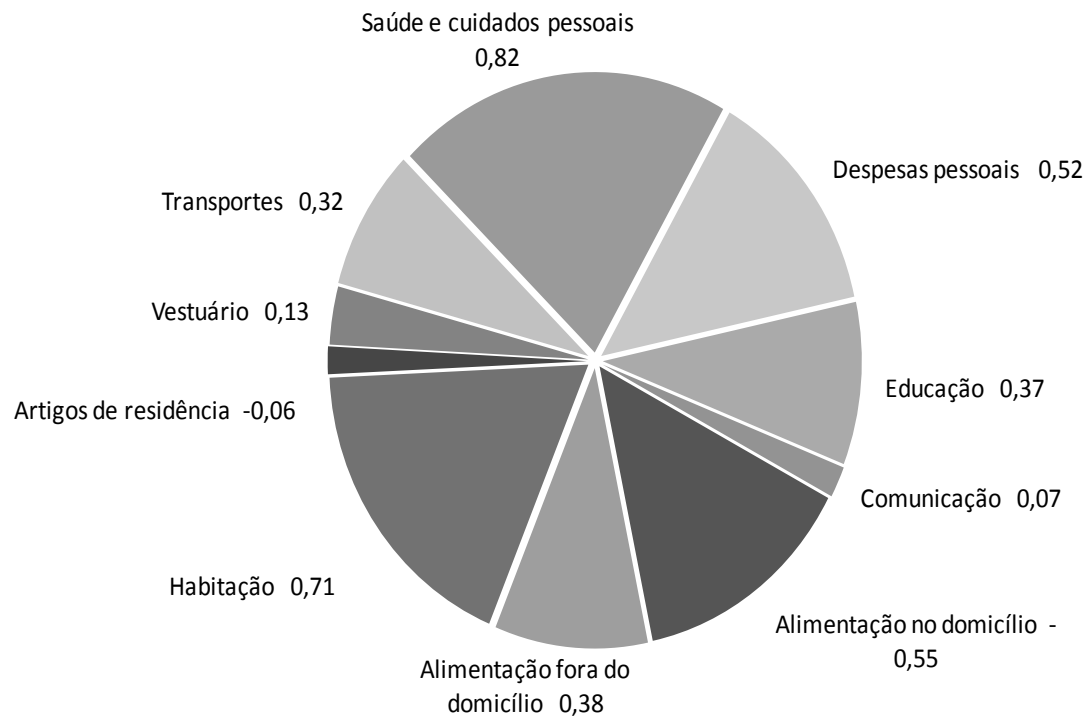

*** Acumulado até jul/17**

IPCA e INPC (Var. % acumulada em 12 meses)

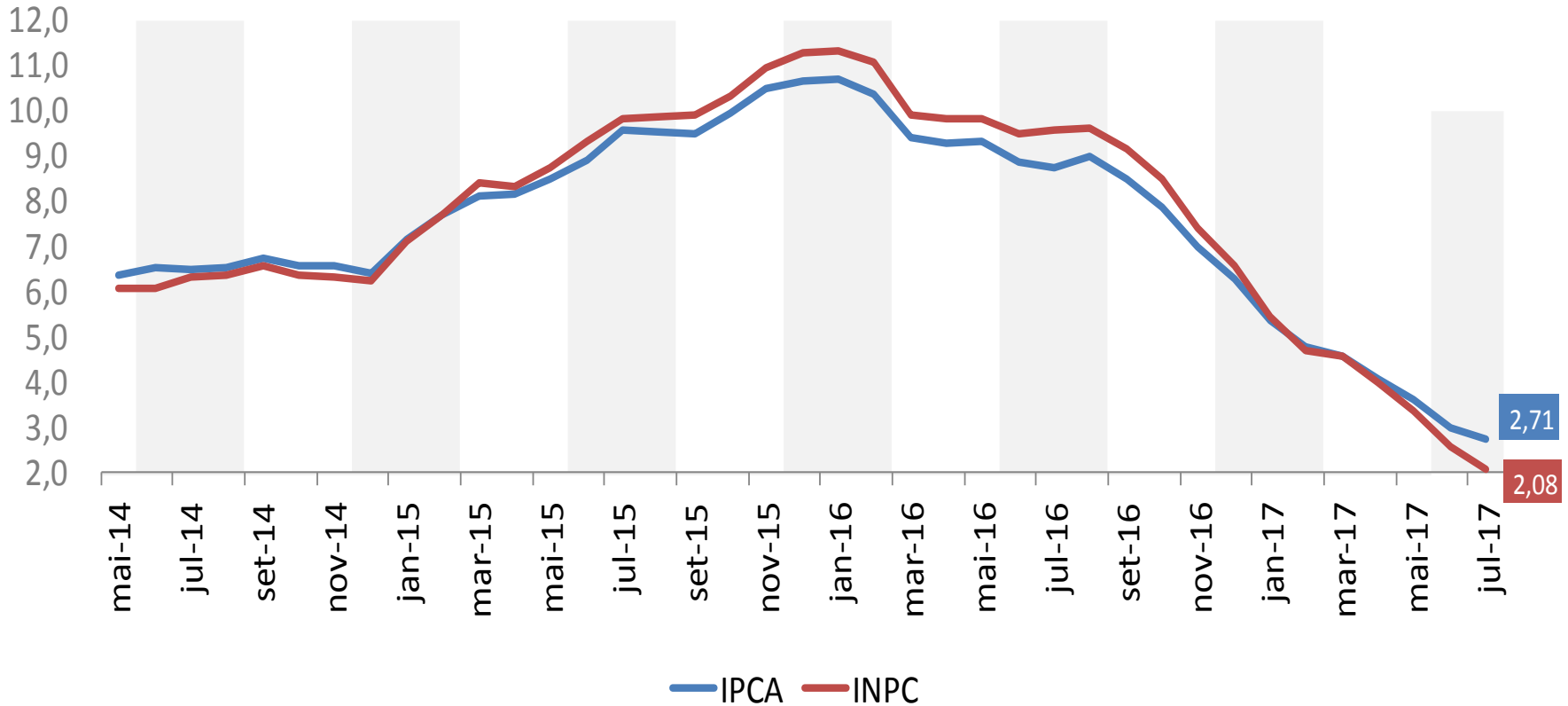

EXPECTATIVAS PARA OS PRÓXIMOS MESES

IPCA Mensal: Variação Recente e Expectativas

(*Focus Expectativas de Mercado – 04/08/2017)

IPCA Efetivo

Expectativas Focus

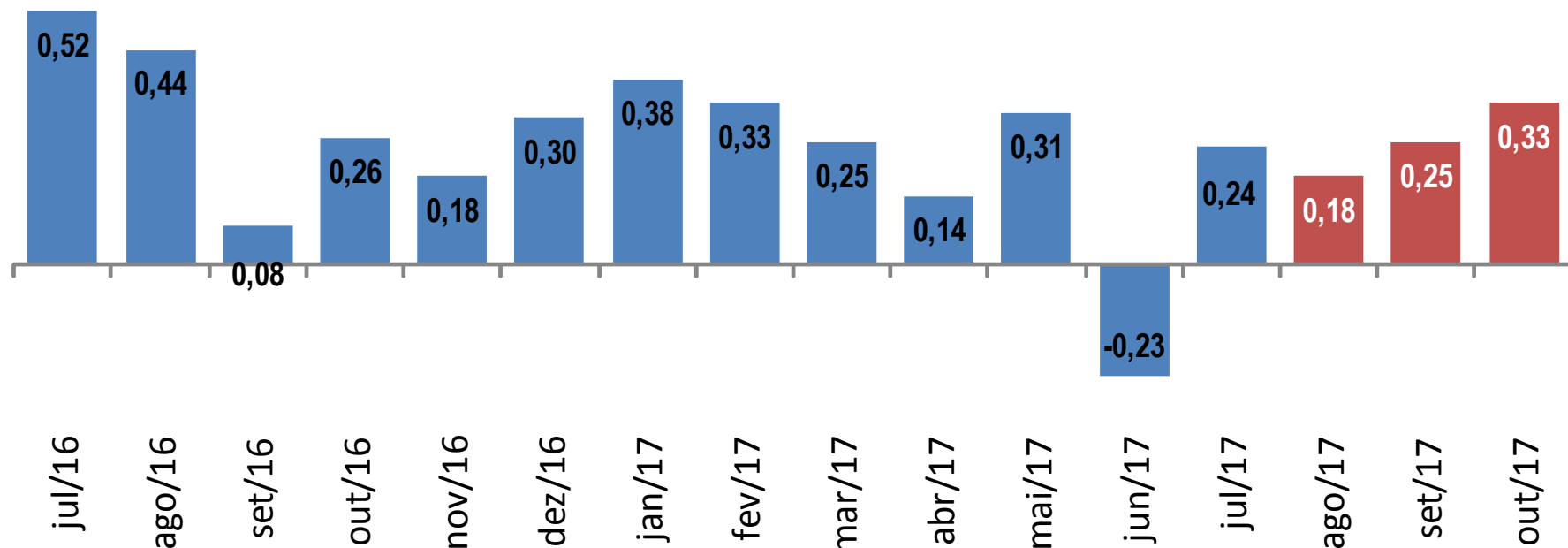

IPCA: Variação Anual e Expectativas

(*Focus Expectativas de Mercado – 04/08/2017)

IPCA Efetivo

Expectativas Focus

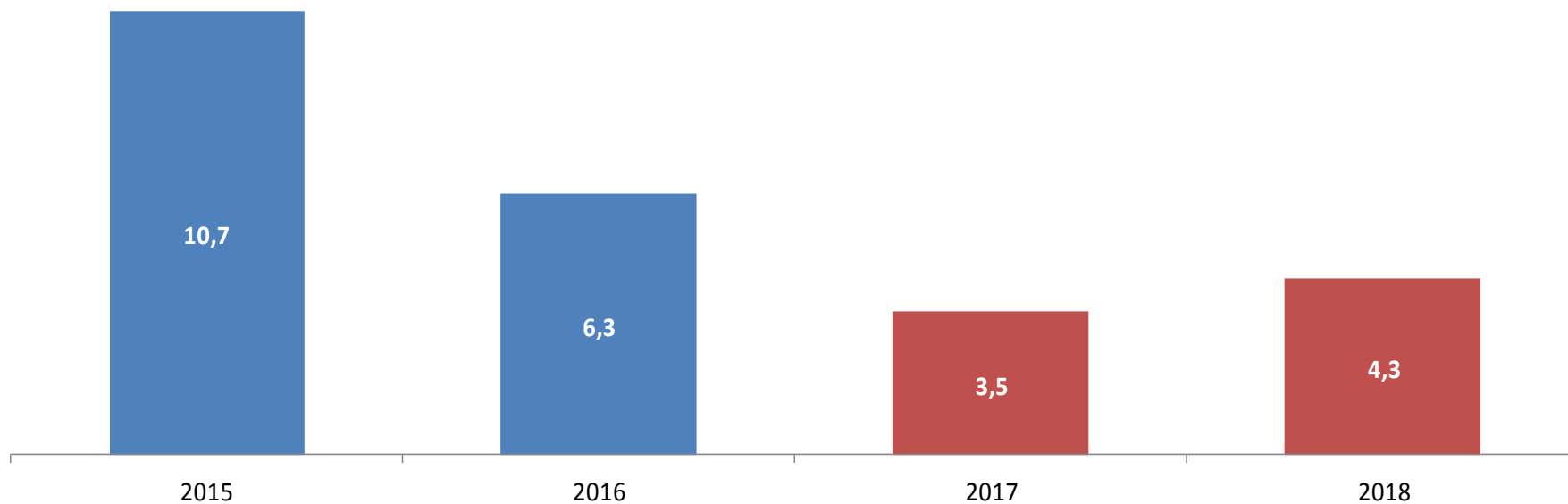



Ministério da Fazenda