



Ministério da Fazenda

IPC-S

1ª Quadrissemana de setembro/17

11 de setembro de 2017

Os INFORMATIVOS ECONÔMICOS da Secretaria de Política Econômica (SPE) são elaborados a partir de dados de conhecimento público, cujas fontes primárias são instituições autônomas, públicas ou privadas. O objetivo é organizar informações de conhecimento público para ampliar o entendimento sobre a economia brasileira. O conteúdo deste material é meramente informativo, não possuindo caráter prospectivo, nem delimitando as ações de política econômica adotadas pelo Ministério da Fazenda.

VARIAÇÃO SEMANAL DO IPC-S NAS ÚLTIMAS 4 SEMANAS

	07/08/2017	15/08/2017	22/08/2017	31/08/2017	07/09/2017
Índice Geral	0,41	0,40	0,33	0,13	0,10
Alimentação	-0,14	-0,28	-0,54	-0,83	-0,76
Habitação	0,87	0,65	0,47	0,23	0,04
Vestuário	-0,39	-0,49	-0,38	0,12	-0,12
Saúde e cuidados pessoais	0,33	0,35	0,32	0,21	0,30
Educação, leitura e recreação	0,11	0,09	0,11	0,13	0,66
Transportes	1,00	1,55	1,84	1,46	1,19
Despesas diversas	0,08	0,14	0,12	0,10	0,08
Comunicação	0,63	0,44	0,24	0,05	-0,22

IPC-S (var.% mensal)

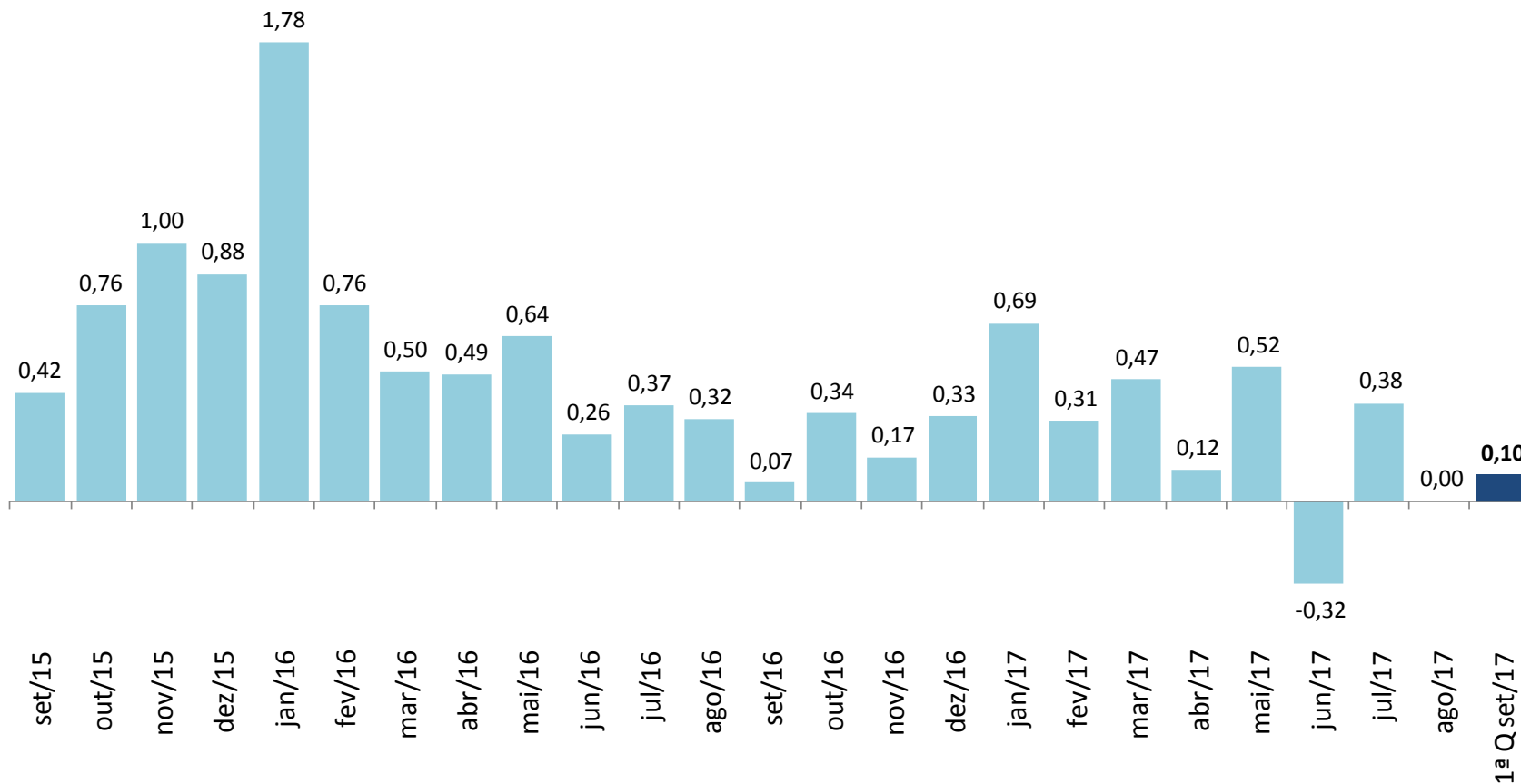

IPC-S

(var.% na mesma quadrissemana de anos anteriores)

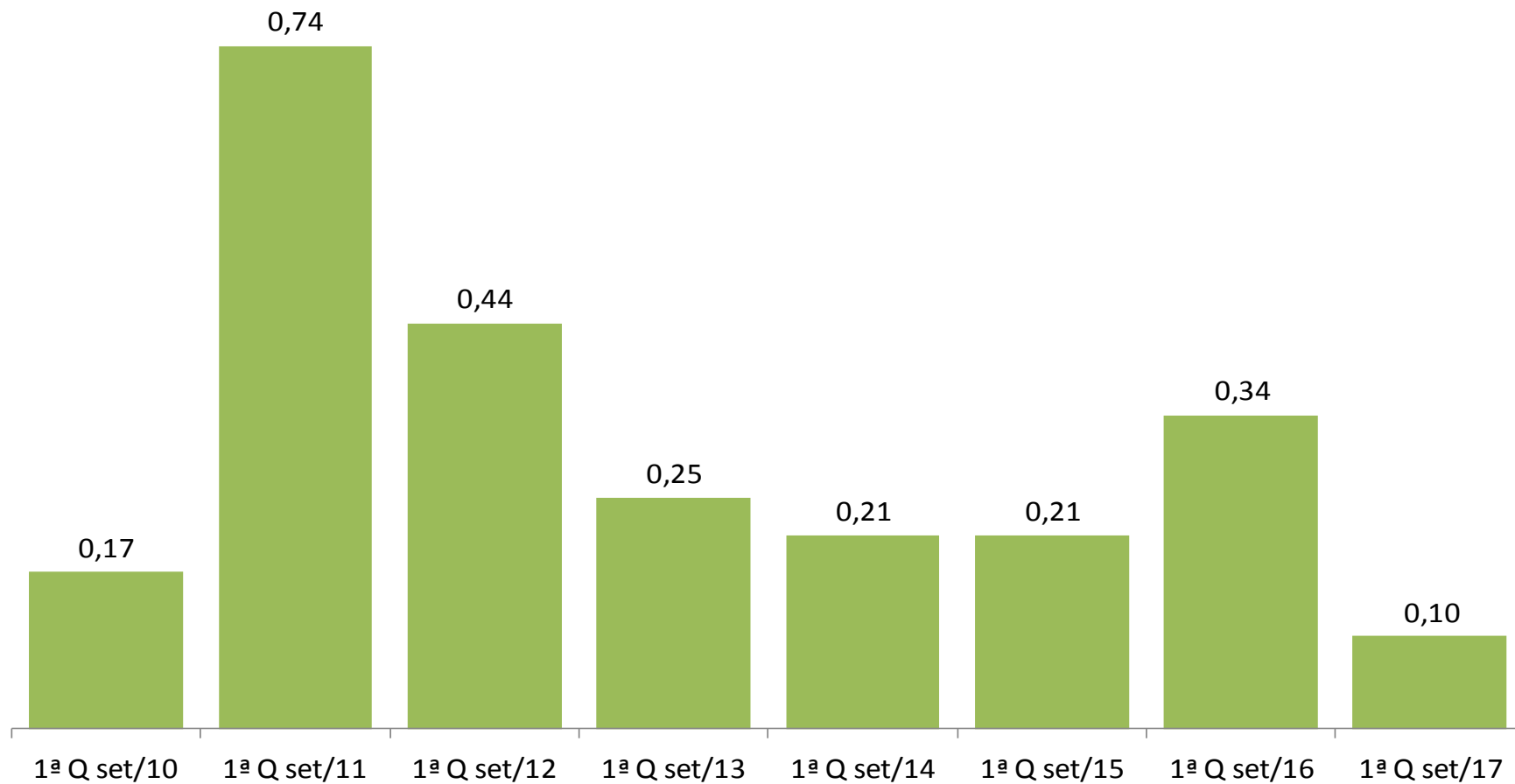

IPC-S

(var.% em 12 meses)

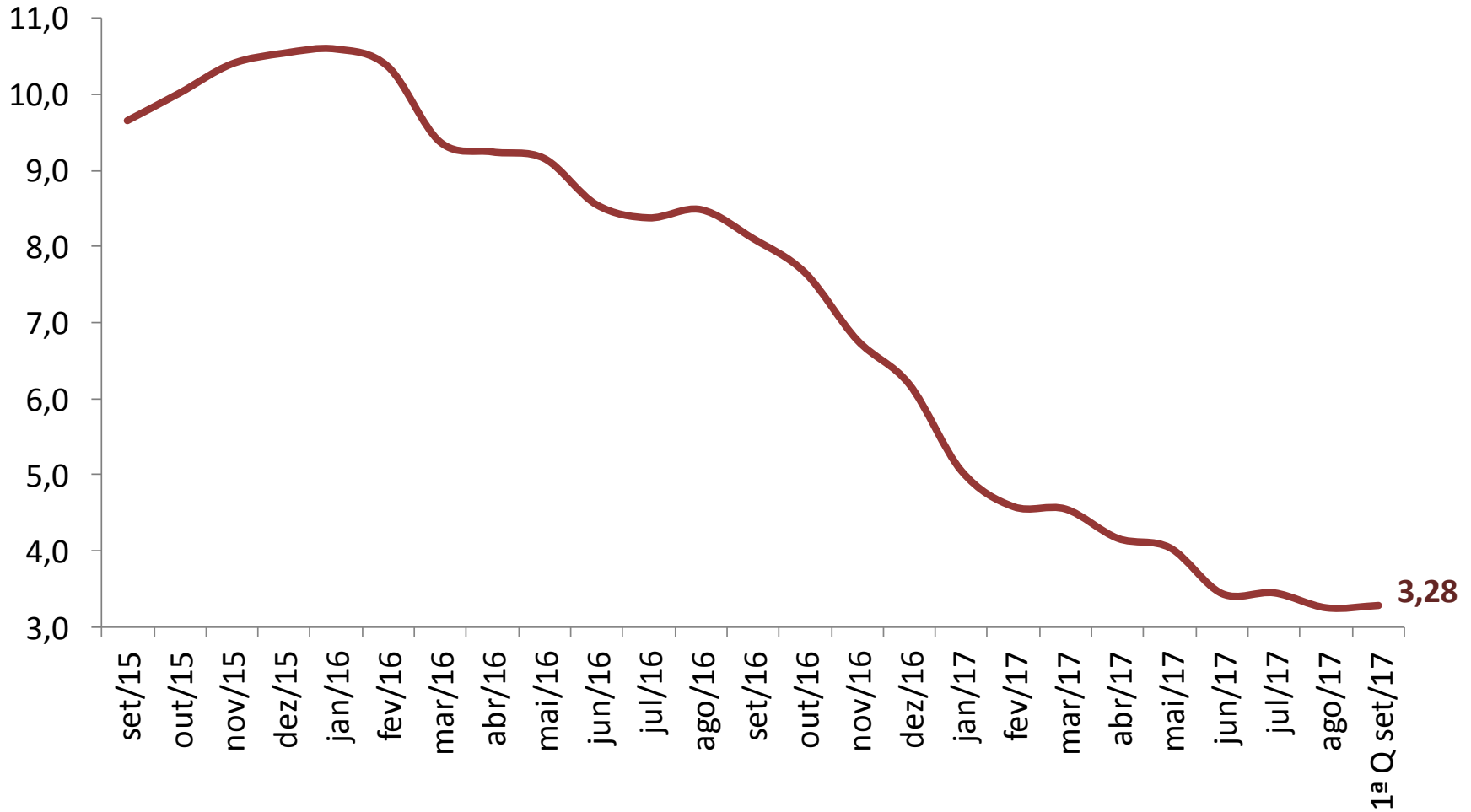

VARIAÇÃO SEMANAL DO IPC-S NAS ÚLTIMAS 4 SEMANAS

	07/08/2017	15/08/2017	22/08/2017	31/08/2017	07/09/2017
IPC - TODOS OS ITENS	0,41	0,40	0,33	0,13	0,10
ALIMENTAÇÃO	-0,14	-0,28	-0,54	-0,83	-0,76
ARROZ E FEIJÃO	-3,32	-4,90	-6,11	-5,89	-4,57
HORTALIÇAS E LEGUMES	4,37	1,18	-3,72	-8,09	-9,10
FRUTAS	-1,48	-1,52	-2,57	-3,08	-2,37
MASSAS E FARINHAS	-0,64	-0,81	-0,70	-0,88	-0,76
PANIFICADOS E BISCOITOS	0,10	0,06	-0,02	-0,46	-0,57
ADOÇANTES	-1,84	-3,09	-2,80	-3,09	-3,22
DOCES E CHOCOLATES	-1,67	-0,28	-0,94	-1,24	-0,94
LATICÍNIOS	-1,34	-1,44	-1,42	-1,50	-1,53
AVES E OVOS	-1,13	-0,34	0,24	0,75	0,49
CARNES BOVINAS	-1,28	-1,20	-1,36	-1,52	-1,00
CARNES SUÍNAS	-0,76	0,35	0,66	1,33	0,67
CARNES DE OUTROS ANIMAIS	1,00	2,51	-2,45	0,03	-0,92
PESCADOS FRESCOS	-1,01	-0,43	-0,41	0,36	0,26
CARNES E PEIXES INDUSTRIALIZADOS	-0,46	-0,50	-0,19	0,09	0,34
ÓLEOS E GORDURAS	-0,11	-0,49	-0,51	-0,50	-0,46
CONDIMENTOS	2,49	1,35	0,18	-0,65	-1,13
VEGETAIS EM CONSERVA	0,49	0,85	0,78	0,50	-0,44
BEBIDAS NÃO ALCOÓLICAS	0,36	0,48	0,32	0,40	0,10
BEBIDAS ALCOÓLICAS	0,62	0,33	0,33	0,47	0,37
OUTROS GÊNEROS ALIMENTÍCIOS	0,55	0,19	0,09	-0,07	-0,44
ALIMENTOS PRONTOS CONGELADOS	-0,71	-0,24	-0,14	-0,74	-0,70
GÊNEROS ALIMENTÍCIOS DIET / LIGHT	-0,75	-0,52	-0,10	0,68	0,56
RESTAURANTES	0,30	0,25	0,25	0,00	0,02
BARES E LANCHONETES	0,05	0,04	0,16	0,24	0,31
BEBIDAS ALCOÓLICAS E NÃO ALCOÓLICAS	0,37	0,35	0,46	0,44	0,46

IMPACTO DOS ALIMENTOS NO IPC-S AO LONGO DOS ÚLTIMOS ANOS NA QUADRISSEMANA CORRENTE

	07/09/2013		07/09/2014		07/09/2015		07/09/2016		07/09/2017	
	Var(%)	Impacto	Var(%)	Impacto	Var(%)	Impacto	Var(%)	Impacto	Var(%)	Impacto
<i>IPC - TODOS OS ITENS</i>	0,25		0,21		0,21		0,34		0,10	
ALIMENTAÇÃO	0,30	0,07	0,29	0,07	-0,08	-0,02	0,76	0,20	-0,76	-0,19
Aves e Ovos	0,04	0,00	-0,43	0,00	-0,12	0,00	1,68	0,02	0,49	0,00
Carnes e Peixes Industrializados	1,19	0,01	0,43	0,00	0,80	0,01	0,44	0,00	0,34	0,00
Bebidas Alcoólicas	1,59	0,01	1,00	0,01	1,42	0,01	0,30	0,00	0,37	0,00
Bebidas Não Alcoólicas	-0,14	0,00	0,32	0,00	0,47	0,01	0,86	0,01	0,10	0,00
Carnes Suínas	0,98	0,00	1,13	0,00	-0,36	0,00	0,60	0,00	0,67	0,00
Gêneros Alimentícios Diet / Light	-0,72	0,00	1,72	0,00	0,02	0,00	1,24	0,00	0,56	0,00
Pescados Frescos	0,30	0,00	0,20	0,00	0,15	0,00	-0,88	0,00	0,26	0,00
Carnes de Outros Animais	5,16	0,00	4,41	0,00	0,25	0,00	-4,87	0,00	-0,92	0,00
Vegetais em Conserva	0,45	0,00	1,66	0,00	-0,98	0,00	-0,53	0,00	-0,44	0,00
Outros Gêneros Alimentícios	0,04	0,00	0,77	0,00	1,45	0,00	1,18	0,00	-0,44	0,00
Óleos e Gorduras	-1,08	0,00	-1,19	0,00	0,37	0,00	-0,33	0,00	-0,46	0,00
Doces e Chocolates	-0,13	0,00	1,27	0,00	1,59	0,00	1,33	0,00	-0,94	0,00
Massas e Farinhas	-0,04	0,00	0,48	0,00	0,65	0,00	0,62	0,00	-0,76	0,00
Condimentos	0,40	0,00	1,52	0,00	-0,09	0,00	0,42	0,00	-1,13	0,00
Alimentos Prontos Congelados	0,24	0,00	-1,36	-0,01	-1,23	-0,01	1,12	0,01	-0,70	-0,01
Adoçantes	-1,30	0,00	-1,92	0,00	1,01	0,00	2,40	0,01	-3,22	-0,01
Panificados E Biscoitos	1,17	0,02	0,07	0,00	0,78	0,01	0,13	0,00	-0,57	-0,01
Carnes Bovinas	-0,73	-0,01	1,08	0,02	1,31	0,03	-0,55	-0,01	-1,00	-0,02
Arroz e Feijão	-3,33	-0,02	-0,46	0,00	-0,85	0,00	-0,01	0,00	-4,57	-0,02
Frutas	0,93	0,01	2,30	0,03	-0,73	-0,01	8,45	0,11	-2,37	-0,02
Laticínios	2,00	0,04	1,19	0,03	0,24	0,00	1,99	0,05	-1,53	-0,03
Hortaliças e Legumes	-6,25	-0,07	-4,46	-0,04	-10,59	-0,13	-5,89	-0,07	-9,10	-0,08

IPC-S

(var.% acumulada nos últimos 30 dias)

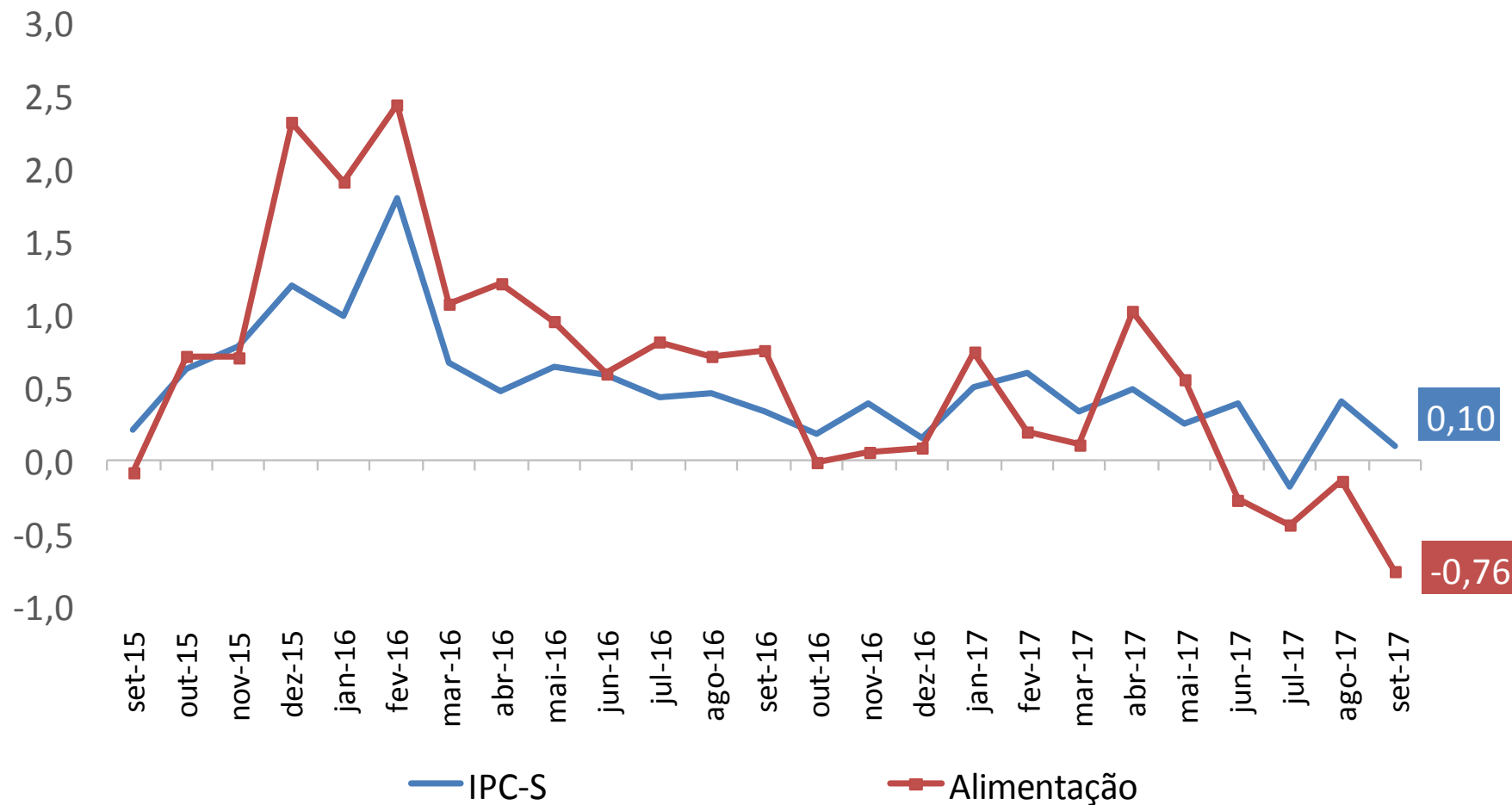

IPC-S

(var.% acumulada nos últimos 30 dias)

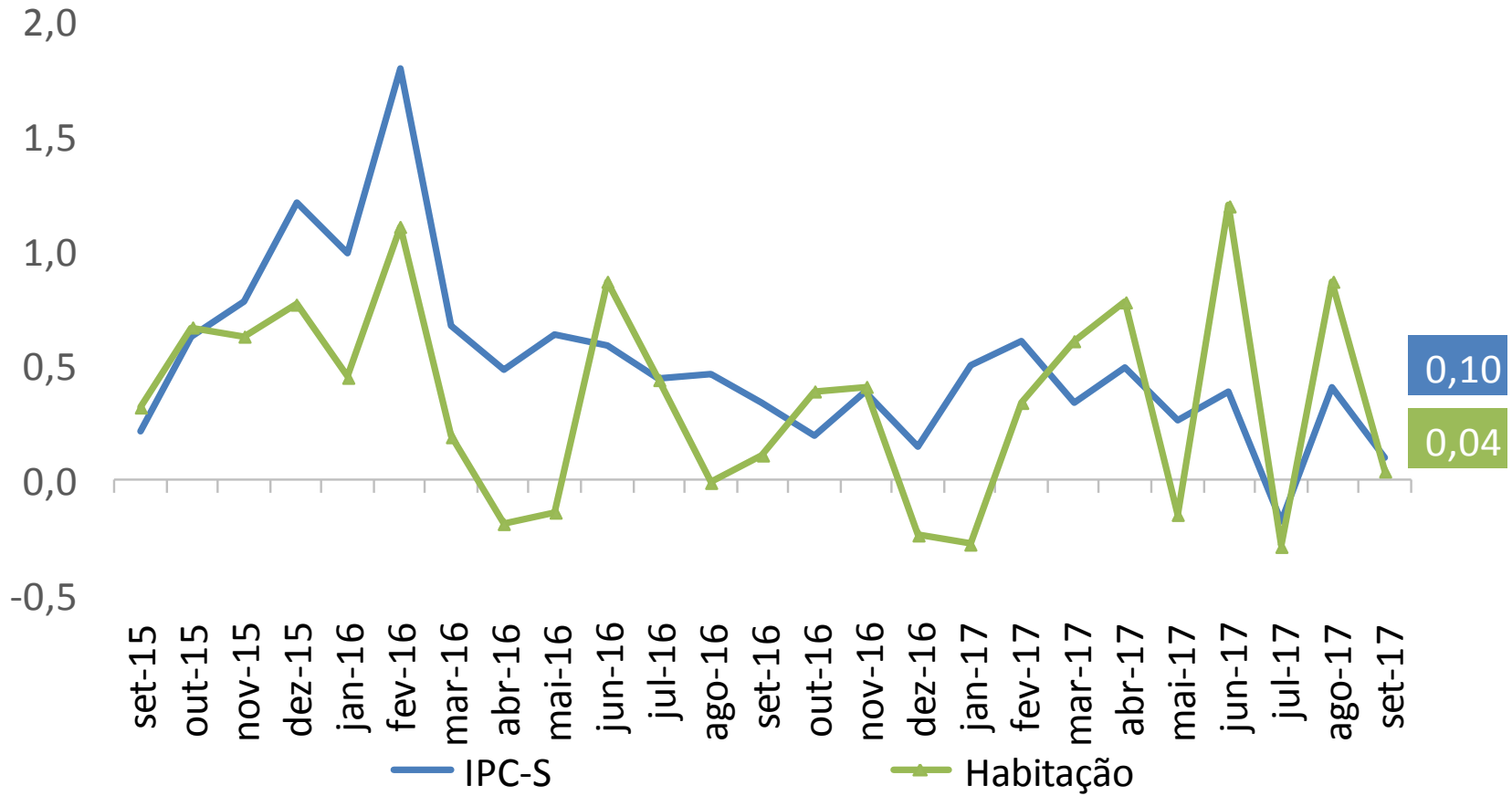

IPC-S

(var.% acumulada nos últimos 30 dias)

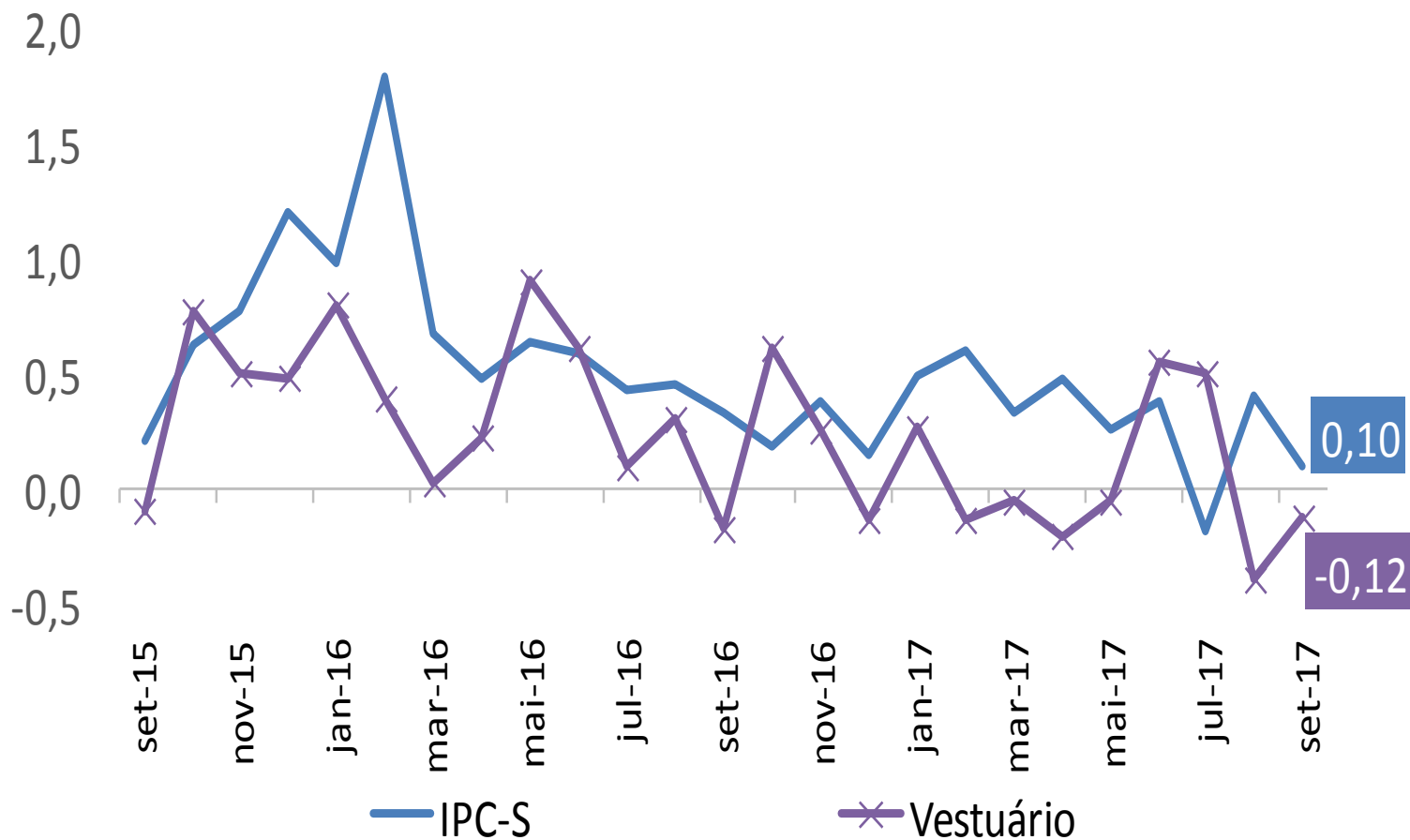

IPC-S

(var.% acumulada nos últimos 30 dias)

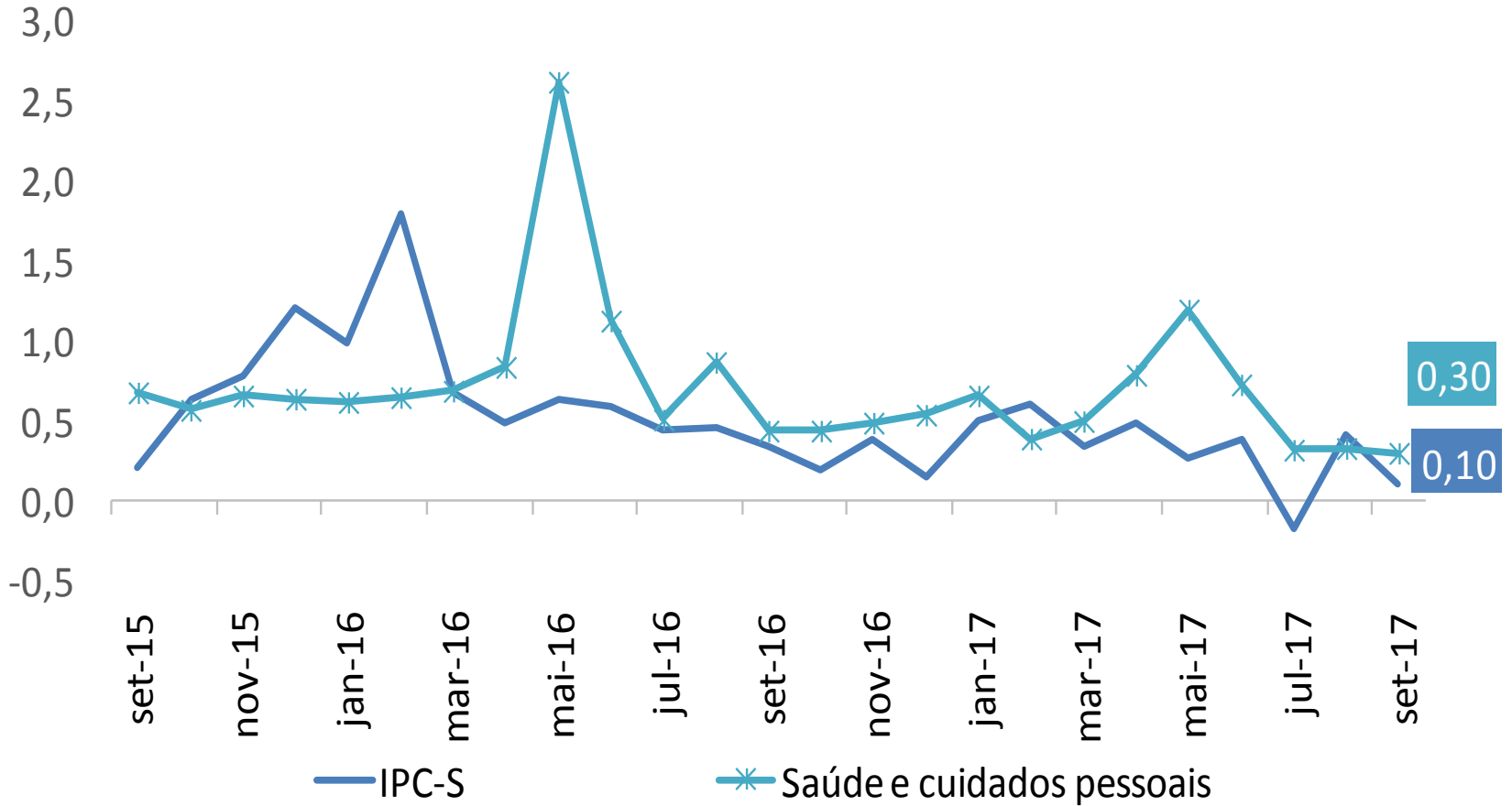

IPC-S

(var.% acumulada nos últimos 30 dias)

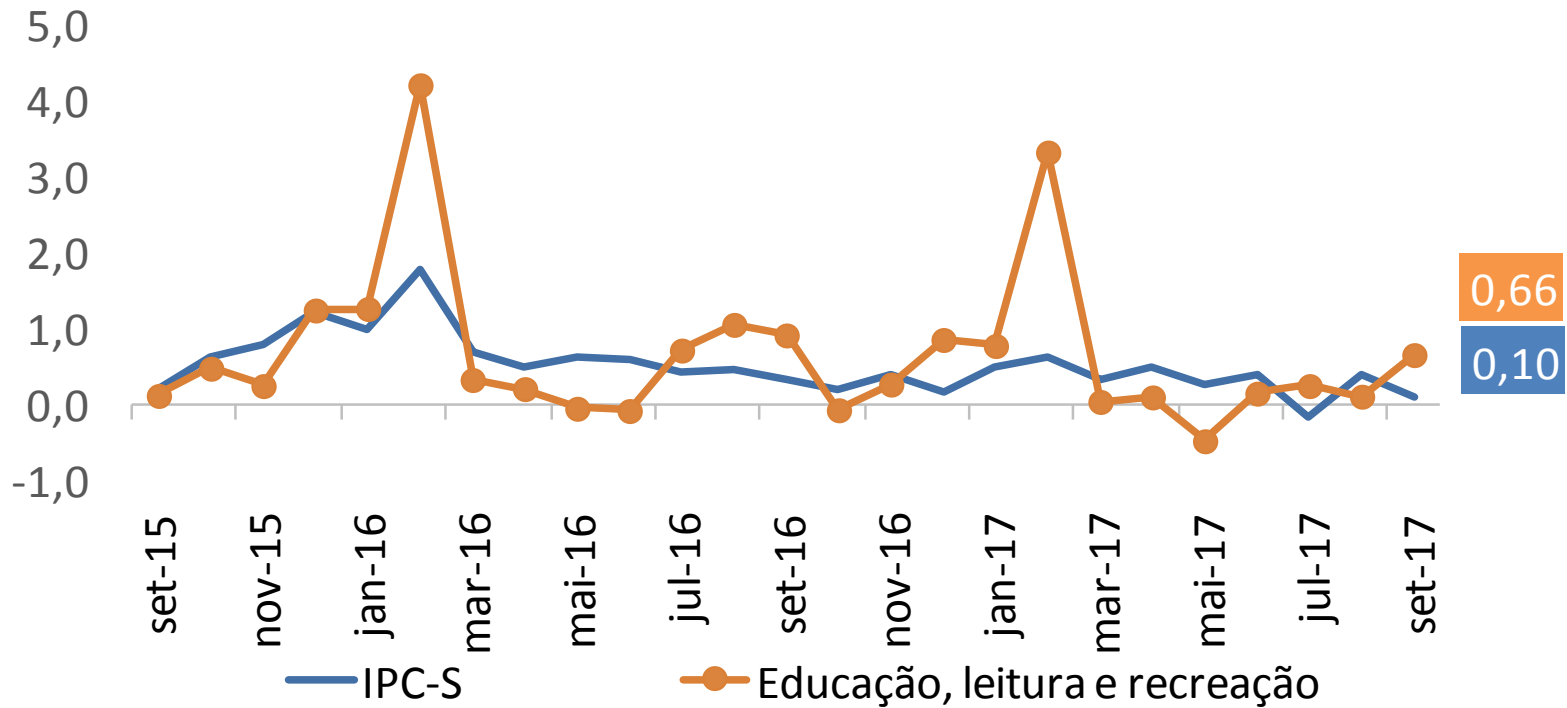

IPC-S

(var.% acumulada nos últimos 30 dias)

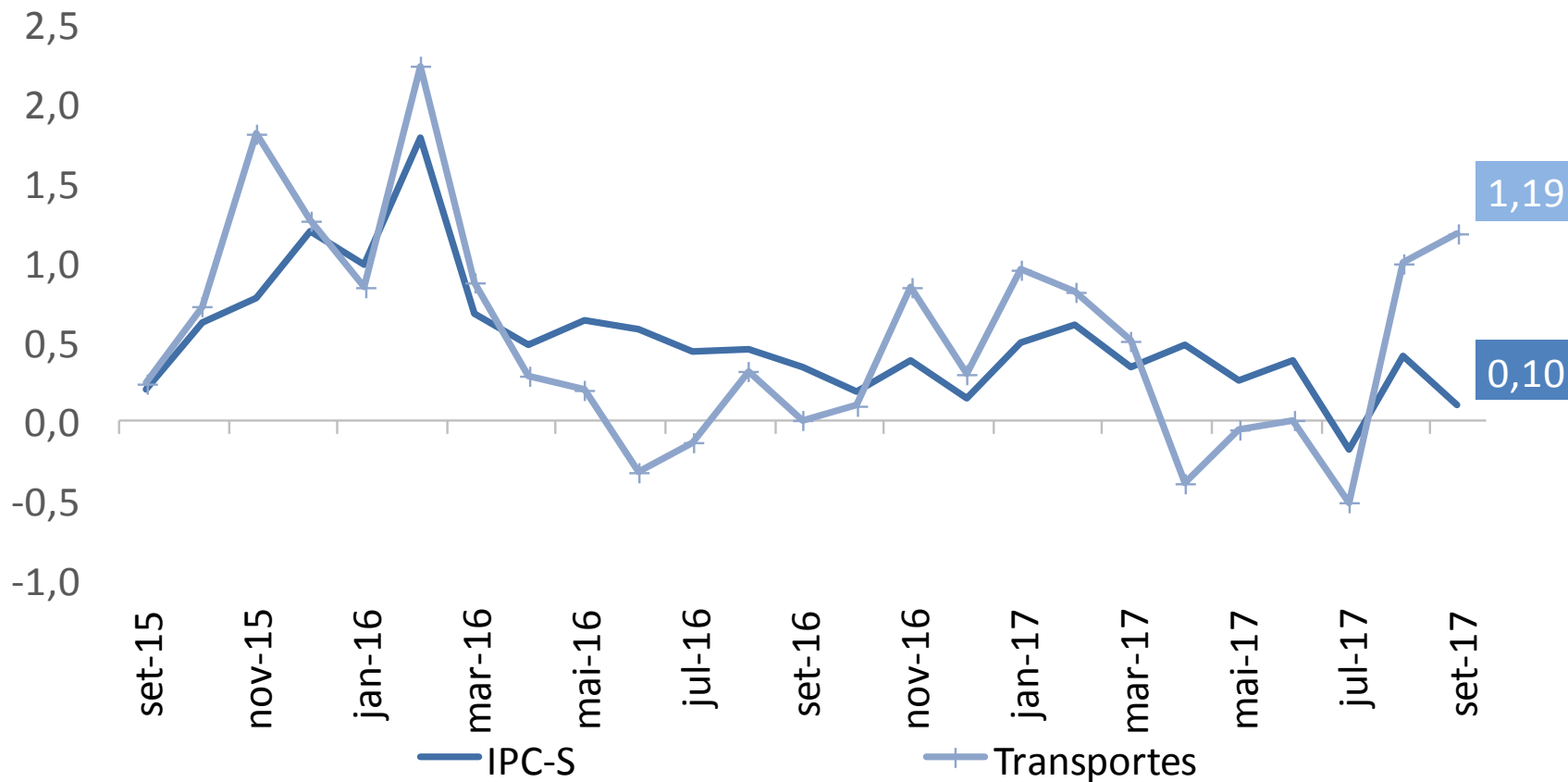

IPC-S (var.% acumulada nos últimos 30 dias)

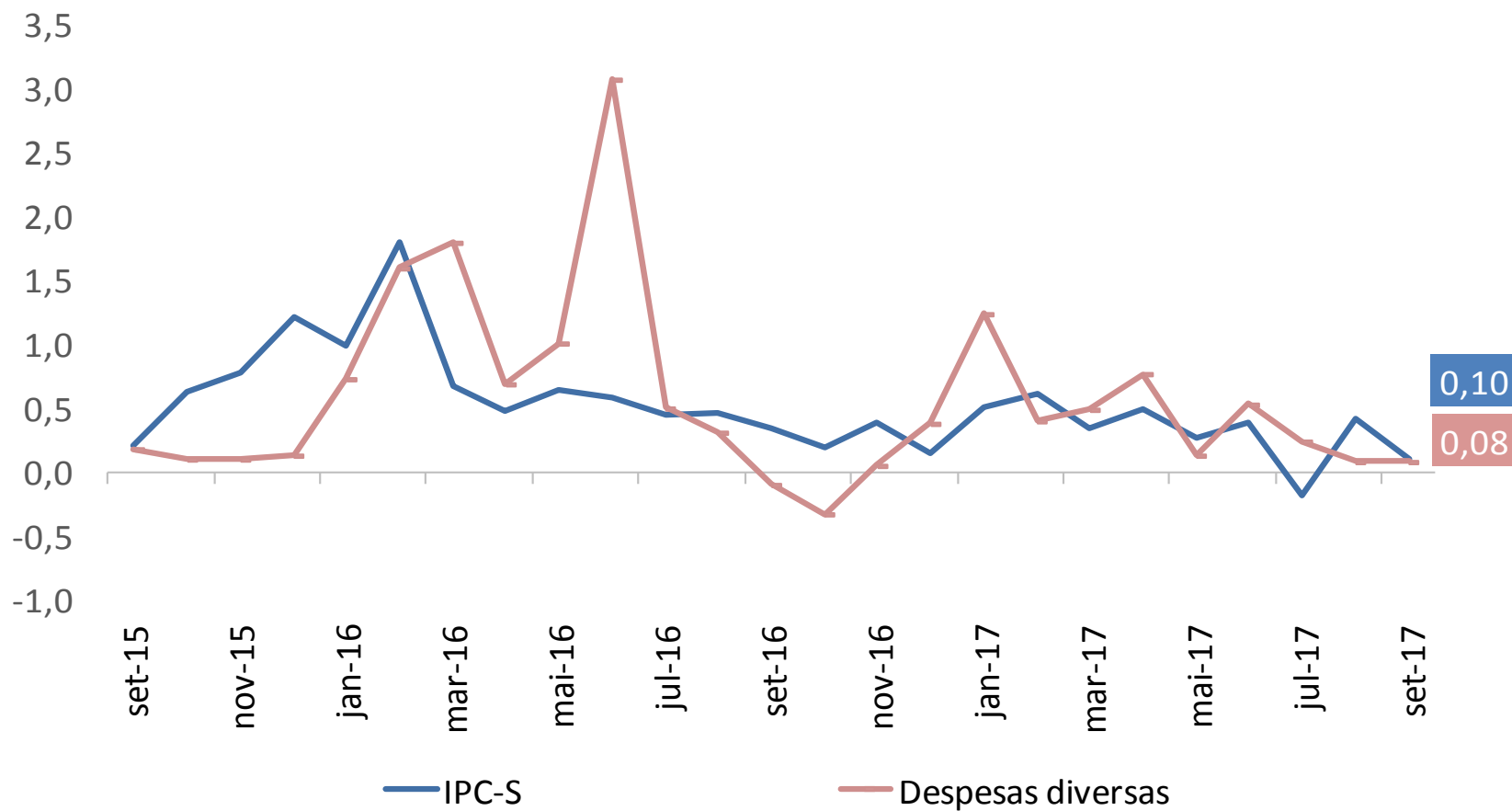

IPC-S

(var.% acumulada nos últimos 30 dias)

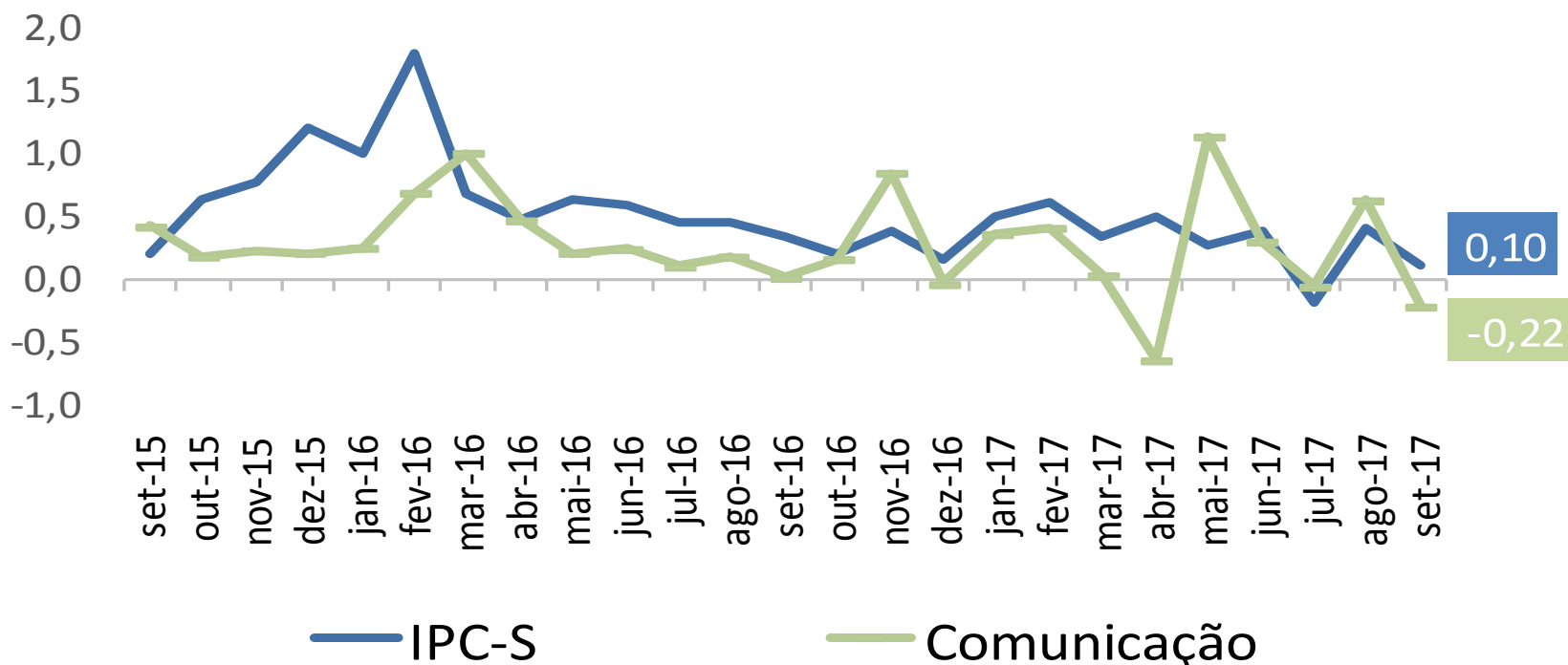

RESUMO

Comparação 1ª quadrissemana de setembro com 4ª quadrissemana de agosto/2017:

- Segundo a FGV, a inflação da 1ª Q set/17 medida pelo IPC-S foi de 0,10%, ante 0,13% na semana anterior. A variação apurada na 1ª Q ago/17 foi de 0,41%.
- Houve desaceleração dos grupos: **Habitação** (de 0,23% para 0,04%), destaque para *tarifa de eletricidade residencial* (de 1,32% para 0,21%); **Transportes** (de 1,46% para 1,19%), destaque para *gasolina* (de 6,42% para 4,78%); **Vestuário** (de 0,12% para -0,12%), destaque para *roupas* (de -0,02% para -0,48%); **Comunicação** (de 0,05% para -0,22%), destaque para *pacotes de telefonia fixa e internet* (de 0,00% para -0,86%); e **Despesas diversas** (de 0,10% para 0,08%), destaque para *alimentos para animais domésticos* (de 0,62% para 0,22%).
- Aceleraram os grupos: **Educação, leitura e recreação** (de 0,13% para 0,66%), destaque para *passagem aérea* (de -0,43% para 21,39%); **Alimentação** (de -0,83% para -0,76%), destaque para *frutas* (de -3,08% para -2,37%); e **Saúde e cuidados pessoais** (de 0,21% para 0,30%), destaque para *medicamentos em geral* (de -0,15% para 0,05%).



Ministério da Fazenda