



Ministério da Fazenda

IPC-S

1ª Quadrisessemana de outubro/17

9 de outubro de 2017

Os INFORMATIVOS ECONÔMICOS da Secretaria de Política Econômica (SPE) são elaborados a partir de dados de conhecimento público, cujas fontes primárias são instituições autônomas, públicas ou privadas. O objetivo é organizar informações de conhecimento público para ampliar o entendimento sobre a economia brasileira. O conteúdo deste material é meramente informativo, não possuindo caráter prospectivo, nem delimitando as ações de política econômica adotadas pelo Ministério da Fazenda.

VARIAÇÃO SEMANAL DO IPC-S NAS ÚLTIMAS 4 SEMANAS

	07/09/2017	15/09/2017	22/09/2017	30/09/2017	07/10/2017
Índice Geral	0,10	-0,01	-0,07	-0,02	0,14
Alimentação	-0,76	-0,87	-0,72	-0,48	-0,16
Habitação	0,04	-0,14	-0,27	-0,40	-0,09
Vestuário	-0,12	0,27	0,26	0,64	0,62
Saúde e cuidados pessoais	0,30	0,25	0,30	0,27	0,24
Educação, leitura e recreação	0,66	0,93	0,29	0,50	0,51
Transportes	1,19	0,74	0,58	0,50	0,48
Despesas diversas	0,08	0,03	0,12	0,35	0,49
Comunicação	-0,22	-0,08	-0,05	-0,02	0,11

IPC-S (var.% mensal)

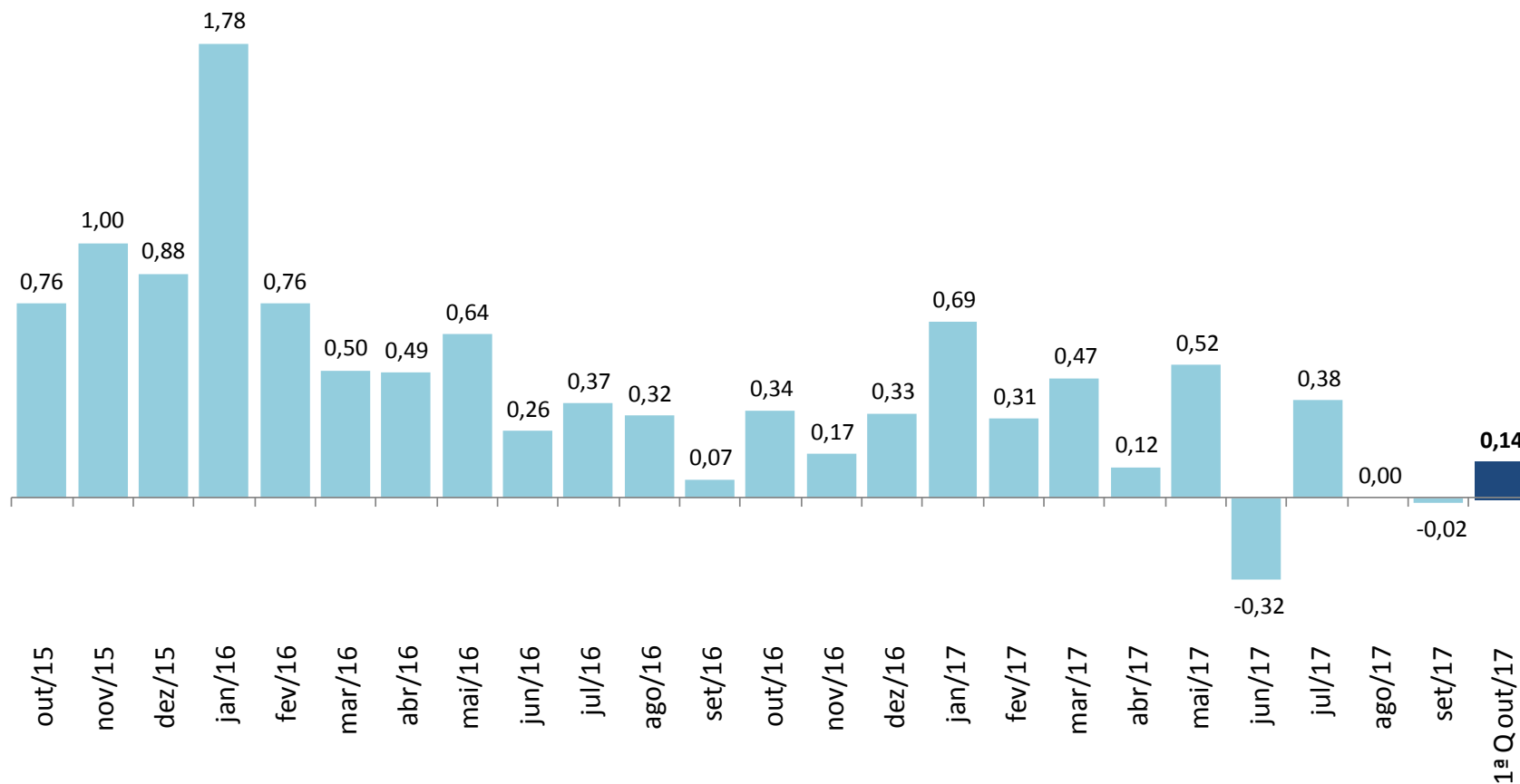

IPC-S

(var.% na mesma quadrissemana de anos anteriores)

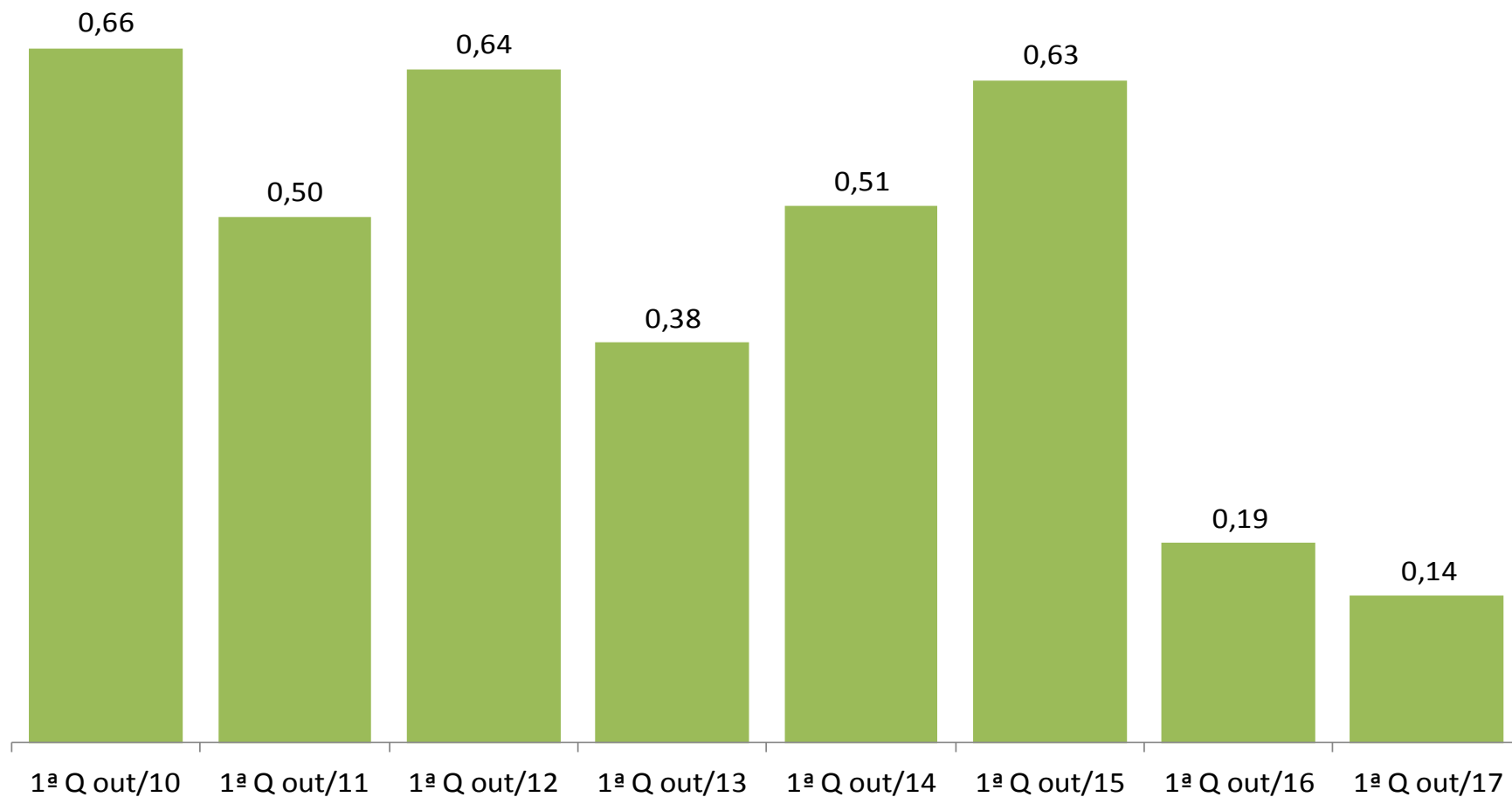

IPC-S (var.% em 12 meses)

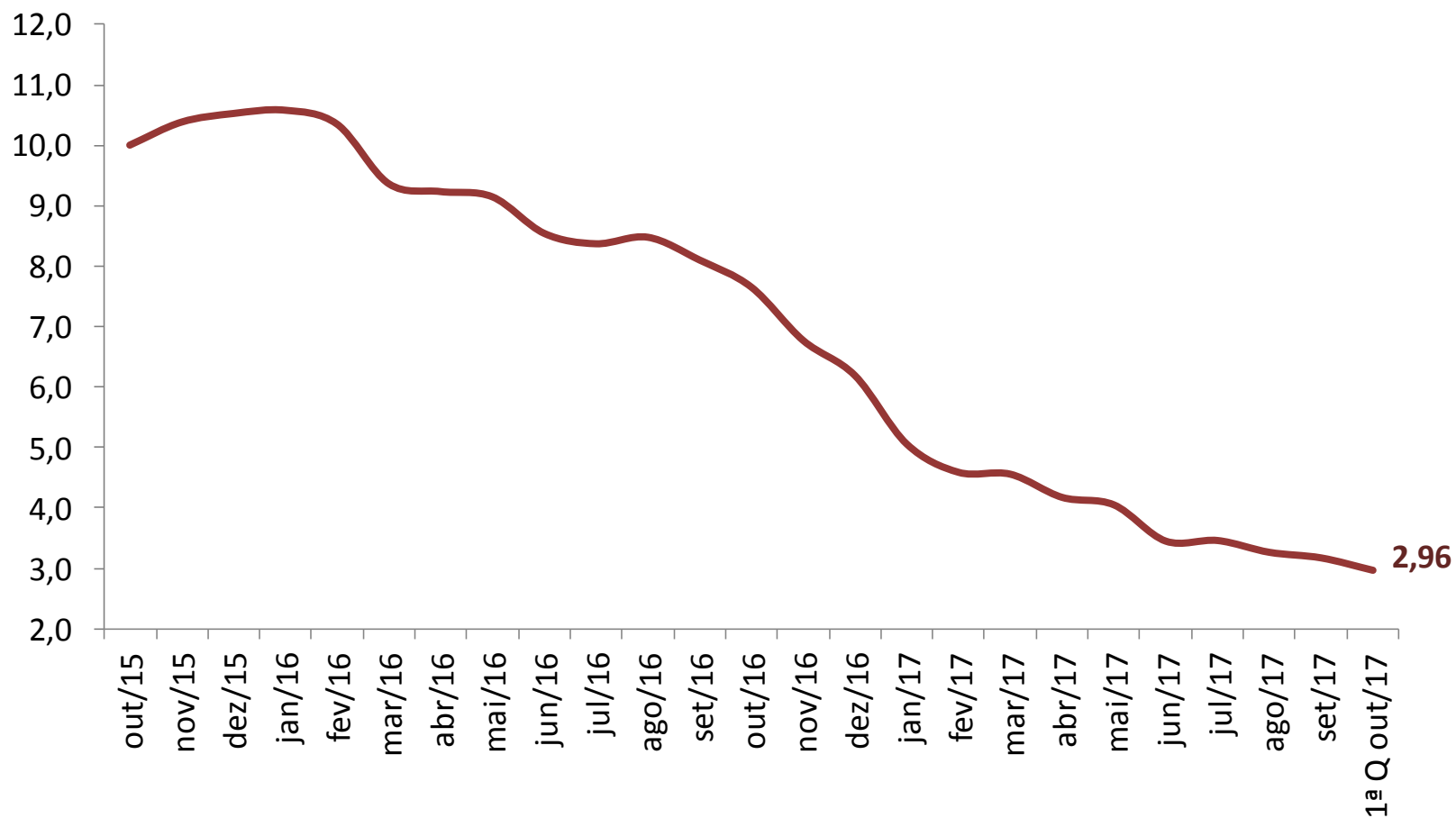

VARIAÇÃO SEMANAL DO IPC-S NAS ÚLTIMAS 4 SEMANAS

	07/09/2017	15/09/2017	22/09/2017	30/09/2017	07/10/2017
IPC - TODOS OS ITENS	0,10	-0,01	-0,07	-0,02	0,14
ALIMENTAÇÃO	-0,76	-0,87	-0,72	-0,48	-0,16
ARROZ E FEIJÃO	-4,57	-4,03	-3,63	-3,57	-3,46
HORTALIÇAS E LEGUMES	-9,10	-11,09	-10,65	-7,31	-2,27
FRUTAS	-2,37	-1,60	-0,44	0,74	1,61
MASSAS E FARINHAS	-0,76	-0,50	-0,43	-0,48	-0,21
PANIFICADOS E BISCOITOS	-0,57	-0,72	-0,46	-0,57	-0,35
ADOÇANTES	-3,22	-3,44	-4,23	-4,80	-4,73
DOCES E CHOCOLATES	-0,94	-1,42	-0,35	0,19	0,43
LATICÍNIOS	-1,53	-1,74	-1,76	-2,01	-1,98
AVES E OVOS	0,49	0,09	-0,73	-1,13	-1,07
CARNES BOVINAS	-1,00	-1,06	-0,32	0,32	0,79
CARNES SUÍNAS	0,67	-0,30	-0,67	-0,99	-0,47
CARNES DE OUTROS ANIMAIS	-0,92	-2,15	1,56	0,00	0,31
PESCADOS FRESCOS	0,26	-0,42	-1,13	-1,20	-1,24
CARNES E PEIXES INDUSTRIALIZADOS	0,34	0,49	0,41	0,17	-0,10
ÓLEOS E GORDURAS	-0,46	-0,60	-0,26	0,10	0,41
CONDIMENTOS	-1,13	-0,39	0,13	0,76	1,08
VEGETAIS EM CONSERVA	-0,44	-0,18	-0,60	-0,27	1,02
BEBIDAS NÃO ALCOÓLICAS	0,10	-0,15	-0,27	-0,29	-0,06
BEBIDAS ALCOÓLICAS	0,37	0,31	0,75	0,47	0,70
OUTROS GÊNEROS ALIMENTÍCIOS	-0,44	-0,53	-0,17	0,13	0,69
ALIMENTOS PRONTOS CONGELADOS	-0,70	-0,93	-0,72	0,06	-0,19
GÊNEROS ALIMENTÍCIOS DIET / LIGHT	0,56	0,84	0,40	0,01	0,20
RESTAURANTES	0,02	0,00	0,11	0,26	0,21
BARES E LANCHONETES	0,31	0,34	0,41	0,33	0,48
BEBIDAS ALCOÓLICAS E NÃO ALCOÓLICAS	0,46	0,47	0,31	0,26	0,18

IMPACTO DOS ALIMENTOS NO IPC-S AO LONGO DOS ÚLTIMOS ANOS NA QUADRISSEMANA CORRENTE

	07/10/2013		07/10/2014		07/10/2015		07/10/2016		07/10/2017	
	Var(%)	Impacto	Var(%)	Impacto	Var(%)	Impacto	Var(%)	Impacto	Var(%)	Impacto
<i>IPC - TODOS OS ITENS</i>	0,38		0,51		0,63		0,19		0,14	
ALIMENTAÇÃO	0,41	0,10	0,61	0,15	0,72	0,18	-0,01	0,00	-0,16	-0,04
Frutas	2,60	0,03	1,69	0,02	2,24	0,02	-1,68	-0,02	1,61	0,02
Carnes Bovinas	1,81	0,03	2,30	0,04	1,90	0,04	2,80	0,06	0,79	0,02
Bebidas Alcoólicas	0,84	0,00	2,29	0,01	2,18	0,01	0,57	0,00	0,70	0,00
Condimentos	-0,65	0,00	1,32	0,00	0,61	0,00	0,29	0,00	1,08	0,00
Óleos e Gorduras	0,98	0,00	-1,65	-0,01	0,58	0,00	-0,03	0,00	0,41	0,00
Outros Gêneros Alimentícios	-0,21	0,00	-0,88	0,00	3,02	0,01	-1,28	0,00	0,69	0,00
Doces e Chocolates	-0,04	0,00	0,33	0,00	-0,52	0,00	0,95	0,00	0,43	0,00
Vegetais em Conserva	0,86	0,00	0,34	0,00	2,15	0,00	-0,26	0,00	1,02	0,00
Gêneros Alimentícios Diet / Light	1,97	0,00	1,17	0,00	1,94	0,00	1,40	0,00	0,20	0,00
Carnes de Outros Animais	0,08	0,00	9,74	0,00	0,89	0,00	5,33	0,00	0,31	0,00
Carnes e Peixes Industrializados	1,45	0,01	0,63	0,00	0,93	0,01	0,05	0,00	-0,10	0,00
Bebidas Não Alcoólicas	0,79	0,01	0,75	0,01	1,74	0,02	2,09	0,03	-0,06	0,00
Massas e Farinhas	0,19	0,00	0,22	0,00	0,75	0,00	0,67	0,00	-0,21	0,00
Carnes Suínas	0,88	0,00	0,86	0,00	1,15	0,00	-0,17	0,00	-0,47	0,00
Alimentos Prontos Congelados	1,24	0,01	1,09	0,01	0,13	0,00	1,11	0,01	-0,19	0,00
Pescados Frescos	2,23	0,01	-1,36	0,00	-0,87	0,00	4,13	0,01	-1,24	0,00
Panificados E Biscoitos	1,66	0,03	-0,57	-0,01	1,23	0,02	0,63	0,01	-0,35	-0,01
Aves e Ovos	1,67	0,02	0,55	0,01	1,39	0,01	1,10	0,01	-1,07	-0,01
Adoçantes	-2,20	0,00	0,03	0,00	-0,41	0,00	0,54	0,00	-4,73	-0,01
Arroz e Feijão	-3,20	-0,02	0,41	0,00	1,15	0,01	-1,25	-0,01	-3,46	-0,02
Hortaliças e Legumes	-11,54	-0,11	-2,89	-0,03	-5,22	-0,06	-6,42	-0,07	-2,27	-0,02
Laticínios	0,49	0,01	0,81	0,02	0,27	0,01	-3,45	-0,08	-1,98	-0,04

IPC-S

(var.% acumulada nos últimos 30 dias)

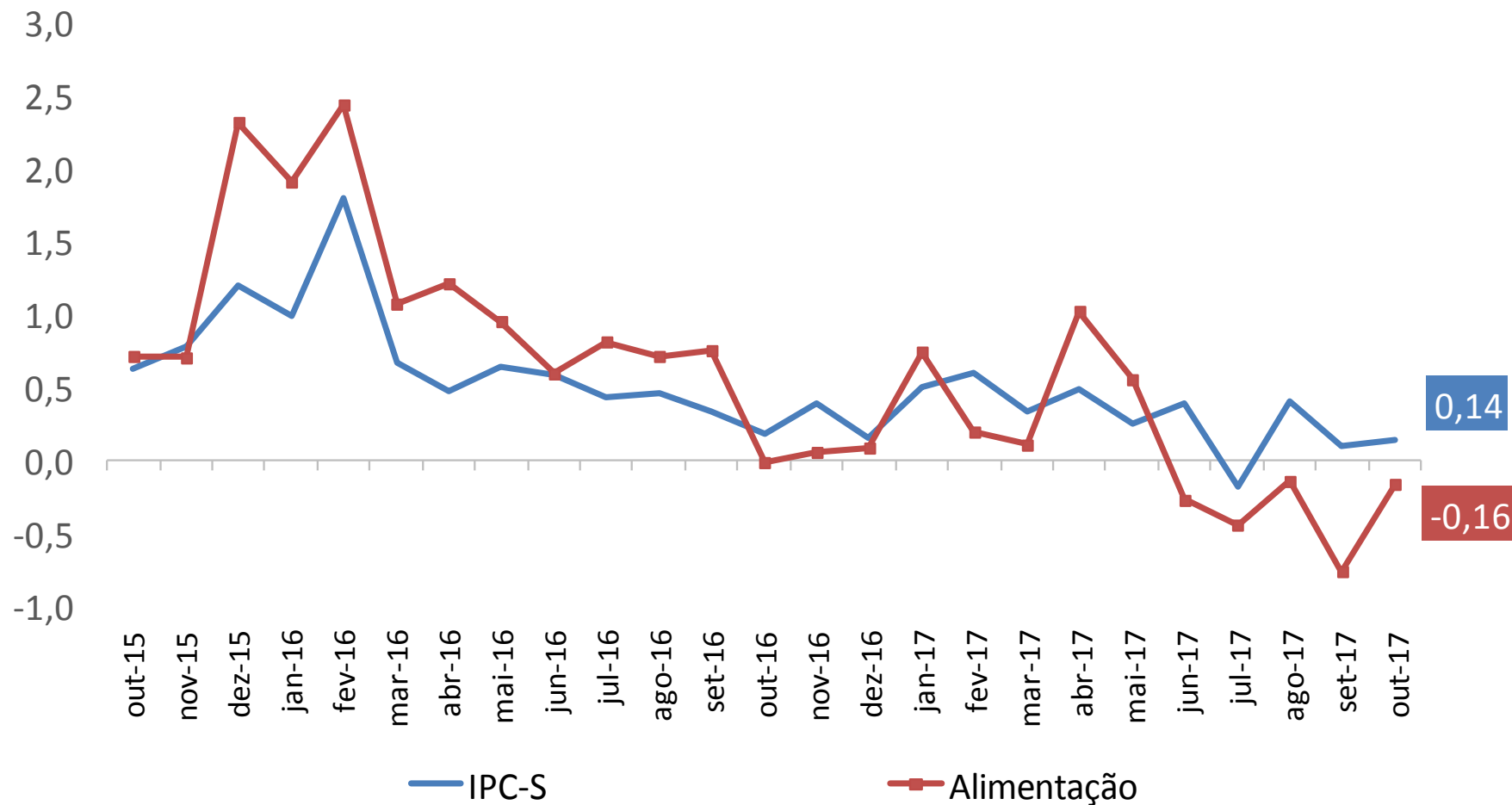

IPC-S

(var.% acumulada nos últimos 30 dias)

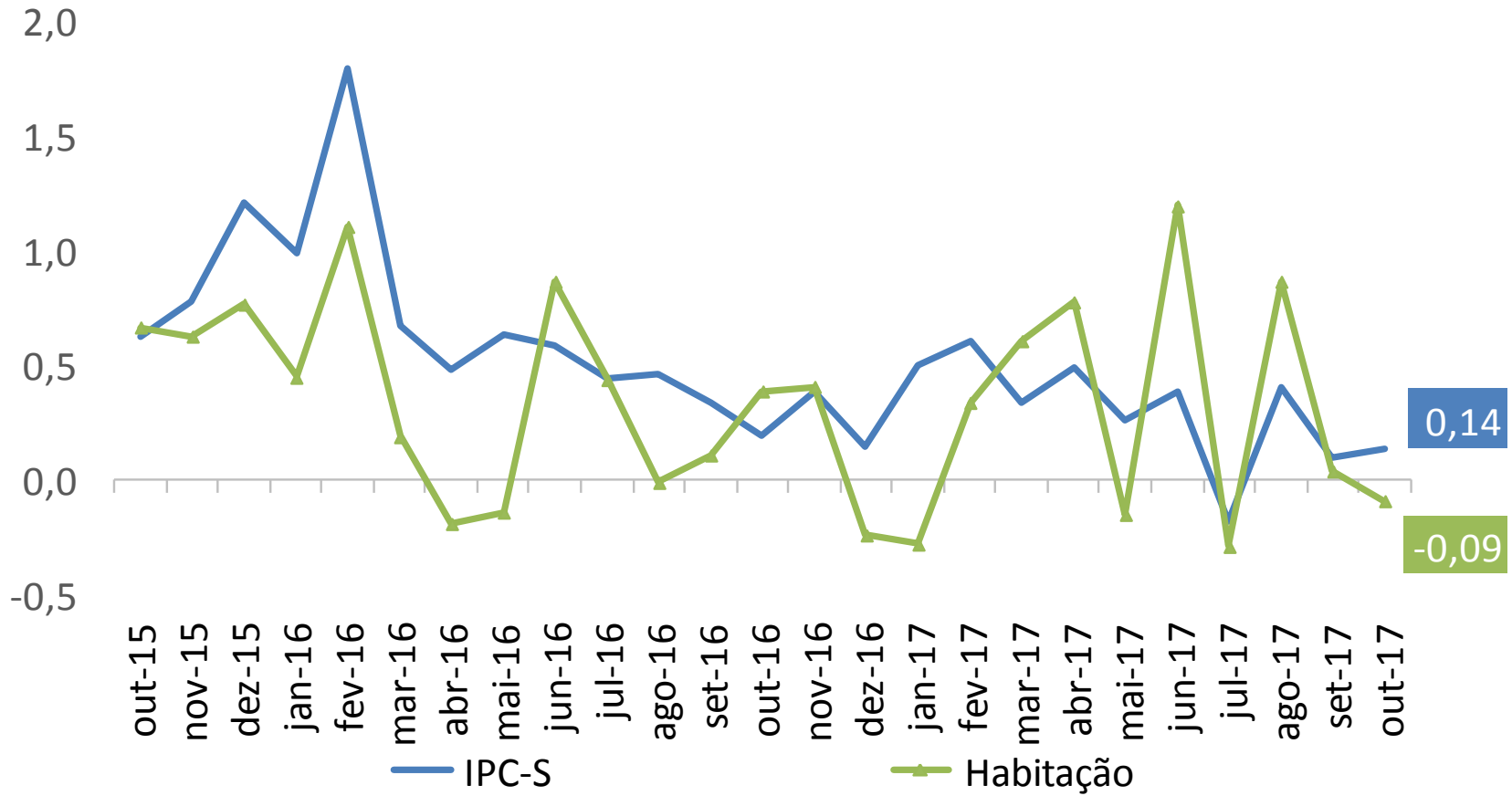

IPC-S

(var.% acumulada nos últimos 30 dias)

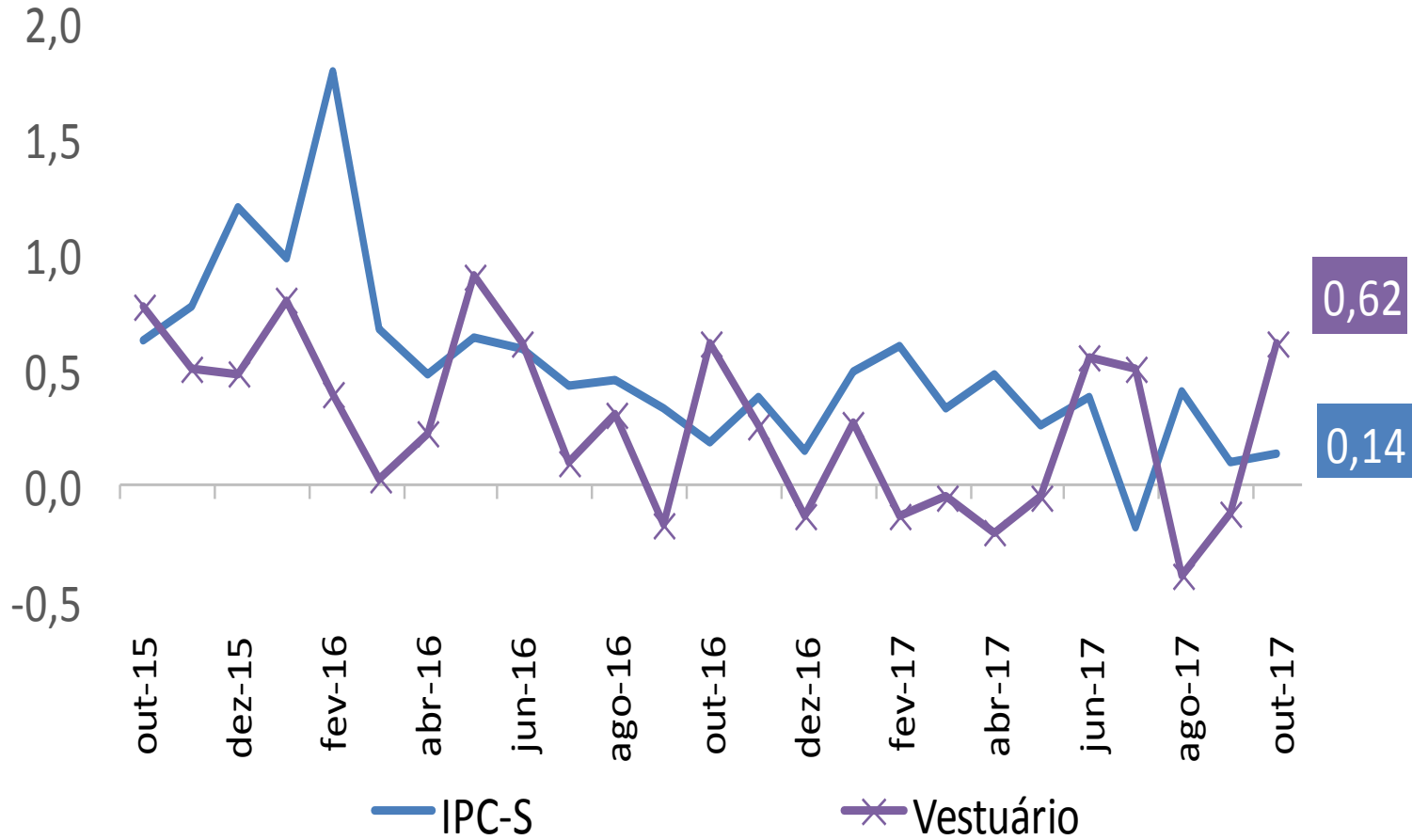

IPC-S

(var.% acumulada nos últimos 30 dias)

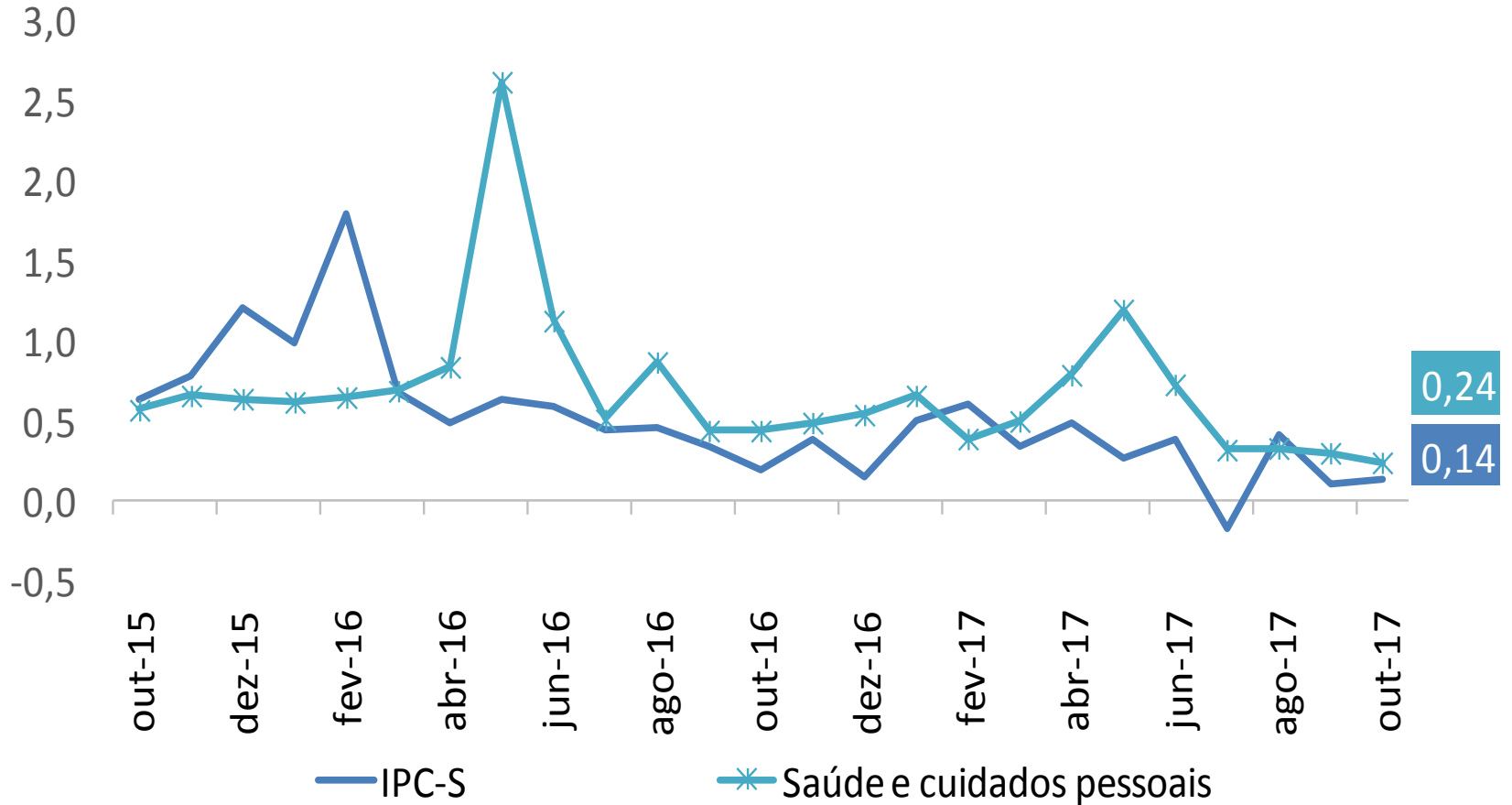

IPC-S

(var.% acumulada nos últimos 30 dias)

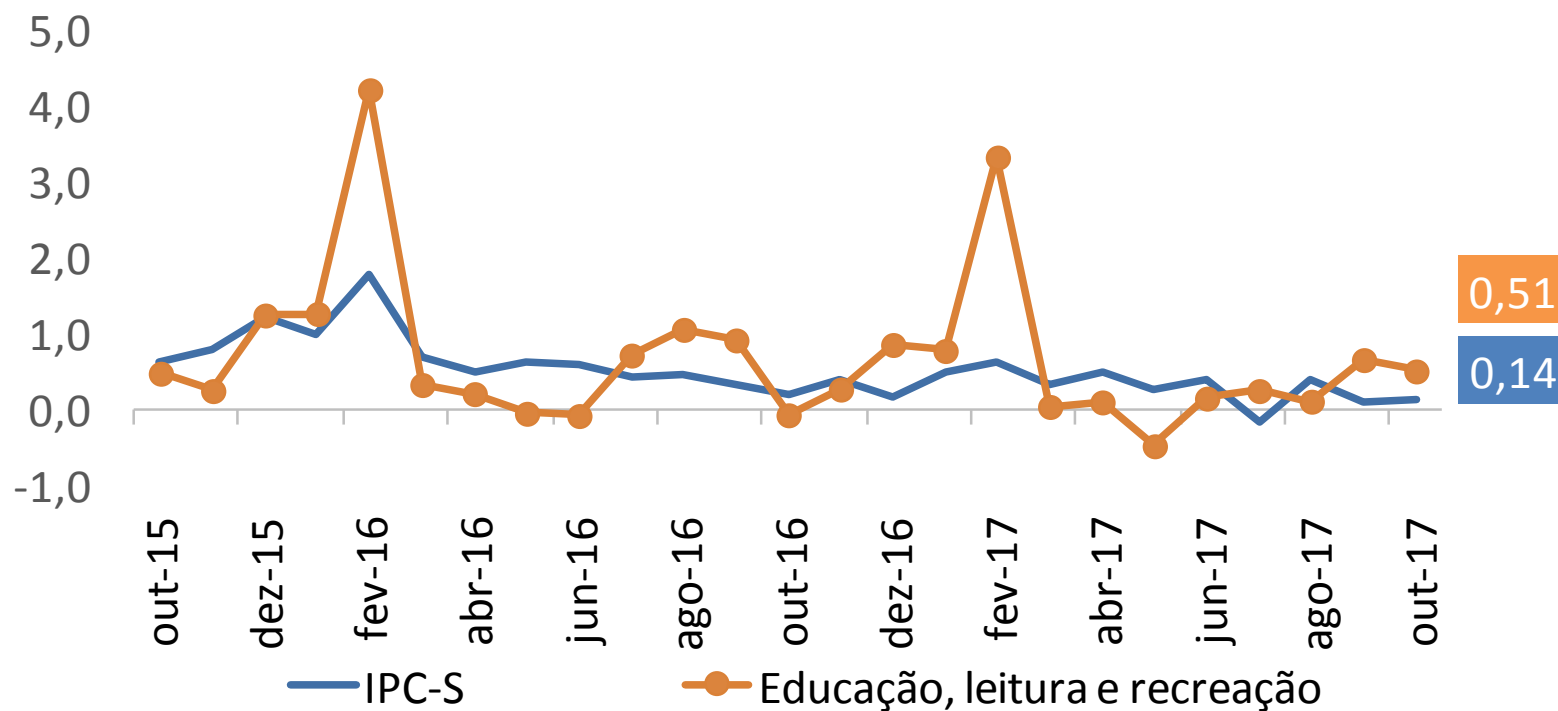

IPC-S

(var.% acumulada nos últimos 30 dias)

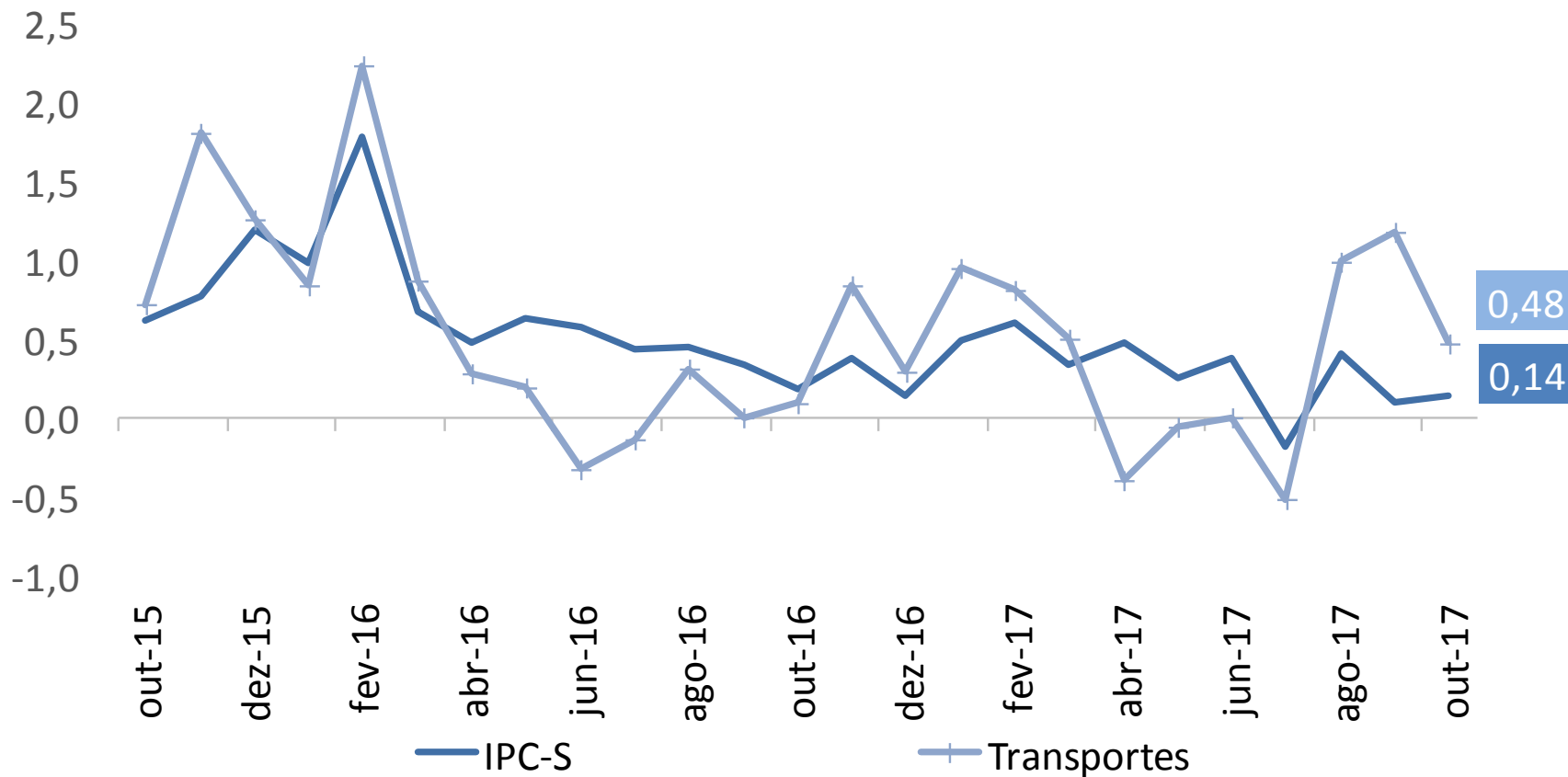

IPC-S

(var.% acumulada nos últimos 30 dias)

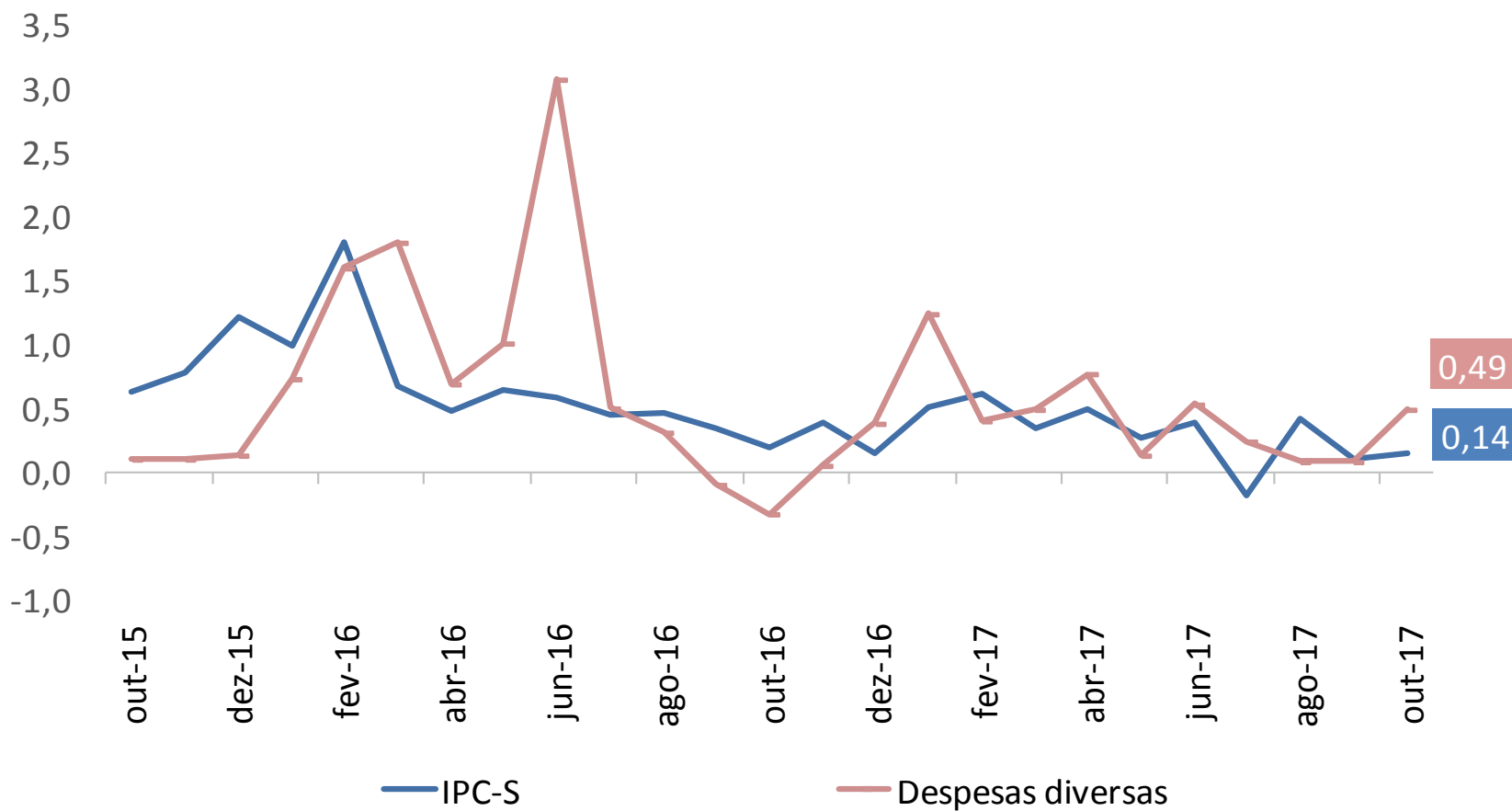

IPC-S (var.% acumulada nos últimos 30 dias)

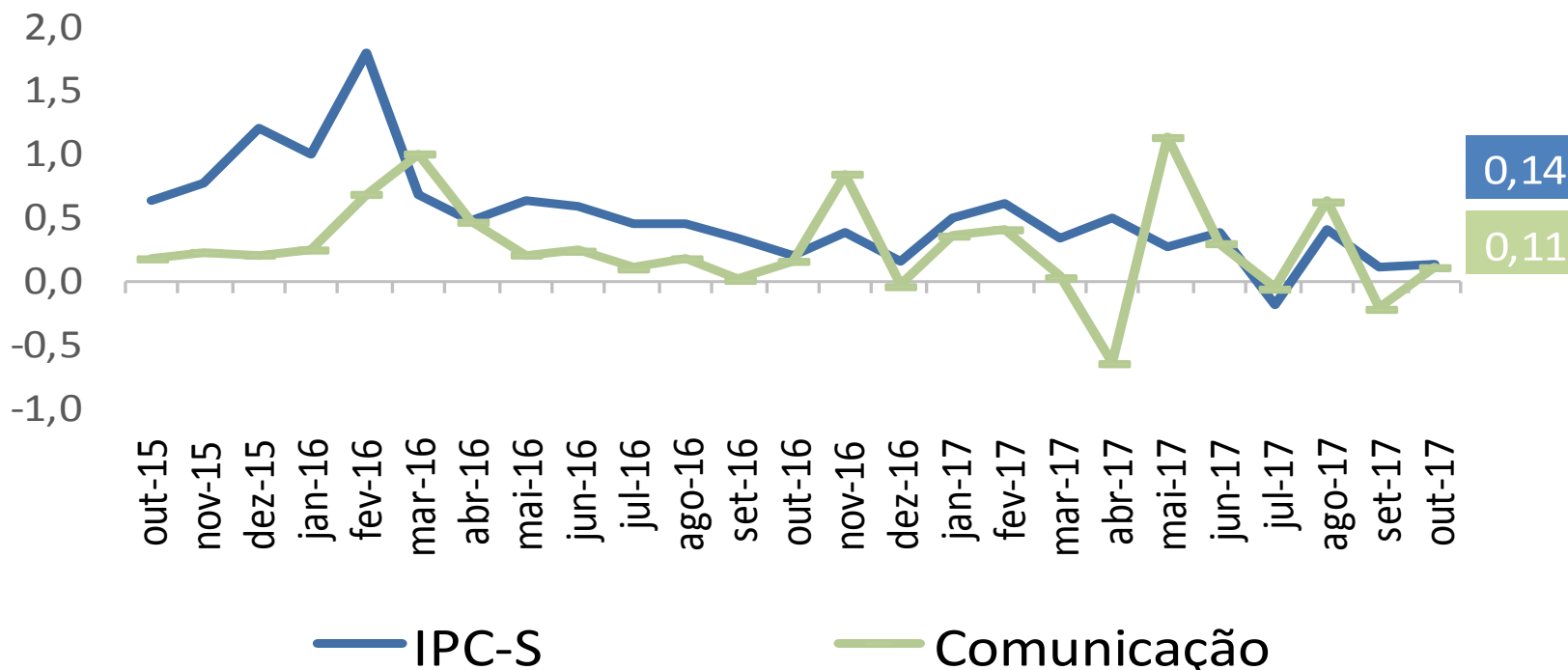

RESUMO

Comparação 1ª quadrissemana de outubro com 4ª quadrissemana de setembro/2017:

- Segundo a FGV, a inflação da 1ª Q out/17 medida pelo IPC-S foi de 0,14%, ante -0,02% na semana anterior. A variação apurada na 1ª Q set/17 foi de 0,10%.
- Houve aceleração dos grupos: **Habitação** (de -0,40% para -0,09%), destaque para *tarifa de eletricidade residencial* (de -3,31% para -1,78%); **Alimentação** (de -0,48% para -0,16%), destaque para *hortaliças e legumes* (de -7,31% para -2,27%); **Despesas diversas** (de 0,35% para 0,49%), destaque para *cigarros* (de 0,72% para 1,13%); **Comunicação** (de -0,02% para 0,11%), destaque para *tarifa de telefone móvel* (de -0,17% para 0,09%); e **Educação, leitura e recreação** (de 0,50% para 0,51%), destaque para *salas de espetáculo* (de -0,42% para -0,25%).
- Desaceleraram os grupos: **Saúde e cuidados pessoais** (de 0,27% para 0,24%), destaque para *protetores para a pele* (de -0,56% para -1,78%); **Transportes** (de 0,50% para 0,48%), destaque para *gasolina* (de 2,70% para 2,38%); e **Vestuário** (de 0,64% para 0,62%), destaque para *roupas femininas* (de 1,52% para 1,02%).



Ministério da Fazenda