



Ministério da Fazenda

IPC-S

1ª Quadrissemana de novembro/17

8 de novembro de 2017

Os INFORMATIVOS ECONÔMICOS da Secretaria de Política Econômica (SPE) são elaborados a partir de dados de conhecimento público, cujas fontes primárias são instituições autônomas, públicas ou privadas. O objetivo é organizar informações de conhecimento público para ampliar o entendimento sobre a economia brasileira. O conteúdo deste material é meramente informativo, não possuindo caráter prospectivo, nem delimitando as ações de política econômica adotadas pelo Ministério da Fazenda.

VARIAÇÃO SEMANAL DO IPC-S NAS ÚLTIMAS 4 SEMANAS

	07/10/2017	15/10/2017	22/10/2017	31/10/2017	07/11/2017
Índice Geral	0,14	0,28	0,29	0,33	0,36
Alimentação	-0,16	0,20	0,25	0,24	0,28
Habitação	-0,09	0,19	0,40	0,70	0,76
Vestuário	0,62	0,68	0,29	0,05	-0,01
Saúde e cuidados pessoais	0,24	0,29	0,40	0,42	0,49
Educação, leitura e recreação	0,51	0,44	0,21	-0,12	-0,31
Transportes	0,48	0,23	0,04	0,08	0,23
Despesas diversas	0,49	0,60	0,56	0,32	0,21
Comunicação	0,11	0,32	0,41	0,55	0,49

IPC-S (var.% mensal)

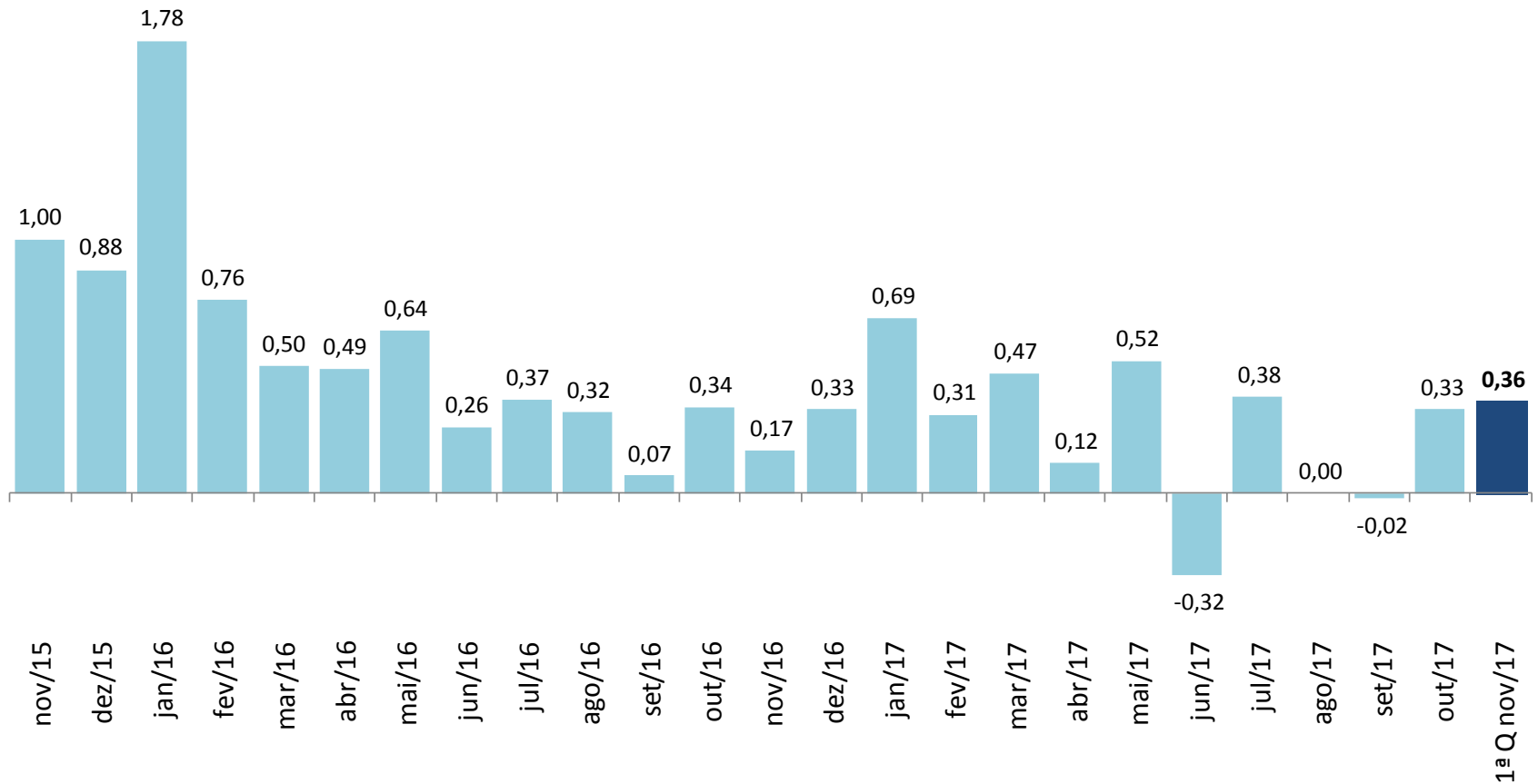

IPC-S

(var.% na mesma quadrissemana de anos anteriores)

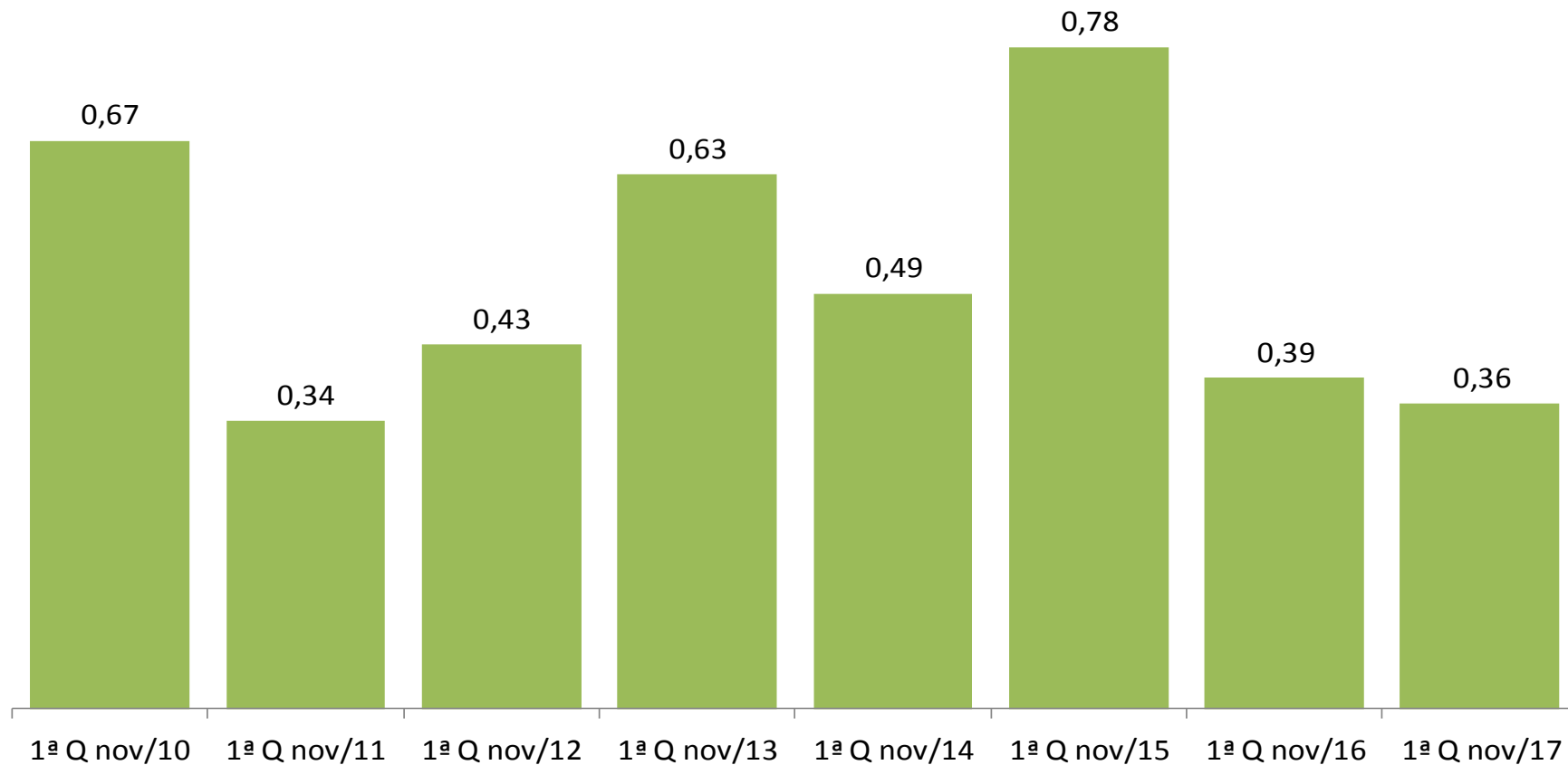

IPC-S (var.% em 12 meses)

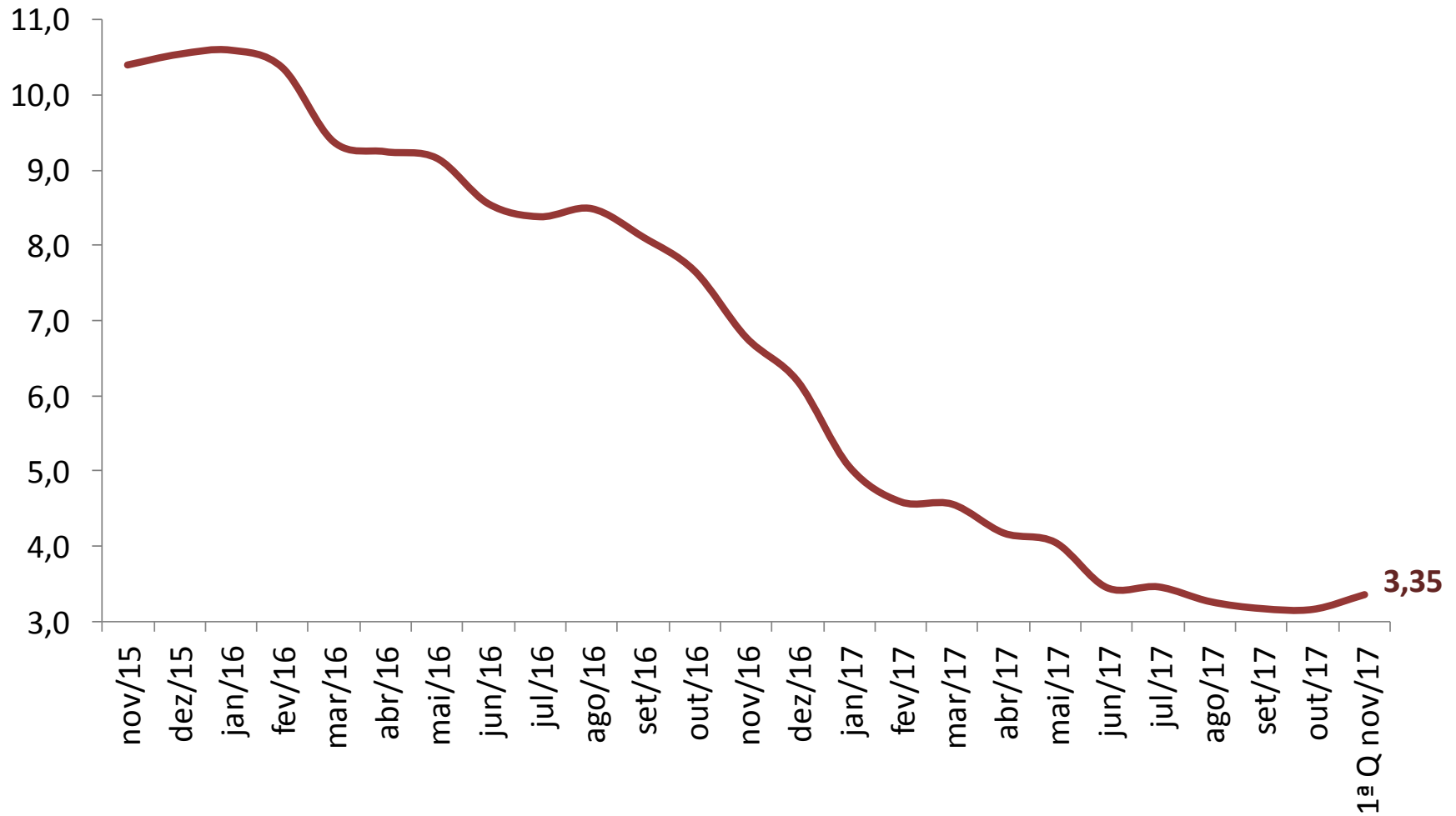

VARIAÇÃO SEMANAL DO IPC-S NAS ÚLTIMAS 4 SEMANAS

	07/10/2017	15/10/2017	22/10/2017	31/10/2017	07/11/2017
IPC - TODOS OS ITENS	0,14	0,28	0,29	0,33	0,36
ALIMENTAÇÃO	-0,16	0,20	0,25	0,24	0,28
ARROZ E FEIJÃO	-3,46	-3,55	-3,79	-3,53	-3,03
HORTALIÇAS E LEGUMES	-2,27	4,73	8,89	10,29	9,17
FRUTAS	1,61	1,71	0,52	-0,09	0,75
MASSAS E FARINHAS	-0,21	-0,11	-0,22	-0,04	0,00
PANIFICADOS E BISCOITOS	-0,35	-0,20	-0,04	0,18	0,21
ADOÇANTES	-4,73	-4,58	-3,74	-3,46	-2,76
DOCES E CHOCOLATES	0,43	0,88	0,23	-0,07	-0,19
LATICÍNIOS	-1,98	-1,93	-2,14	-1,89	-1,89
AVES E OVOS	-1,07	-1,11	-0,77	-0,76	-1,12
CARNES BOVINAS	0,79	1,93	1,80	1,54	1,08
CARNES SUÍNAS	-0,47	-0,48	-0,20	-0,35	-0,80
CARNES DE OUTROS ANIMAIS	0,31	2,50	2,76	3,27	3,10
PESCADOS FRESCOS	-1,24	-1,13	0,41	-0,06	0,50
CARNES E PEIXES INDUSTRIALIZADOS	-0,10	-0,32	-1,23	-1,50	-1,41
ÓLEOS E GORDURAS	0,41	1,00	0,93	0,43	0,20
CONDIMENTOS	1,08	1,02	0,70	0,33	0,35
VEGETAIS EM CONSERVA	1,02	0,84	0,46	-0,16	-1,69
BEBIDAS NÃO ALCOÓLICAS	-0,06	0,10	0,30	0,41	0,30
BEBIDAS ALCOÓLICAS	0,70	0,90	0,50	0,50	0,56
OUTROS GÊNEROS ALIMENTÍCIOS	0,69	1,70	1,64	1,93	1,17
ALIMENTOS PRONTOS CONGELADOS	-0,19	-0,12	-0,28	-1,17	-0,42
GÊNEROS ALIMENTÍCIOS DIET / LIGHT	0,20	-0,35	-0,15	-0,01	-0,18
RESTAURANTES	0,21	0,19	0,16	0,11	0,15
BARES E LANCHONETES	0,48	0,43	0,34	0,27	0,32
BEBIDAS ALCOÓLICAS E NÃO ALCOÓLICAS	0,18	0,27	0,20	0,36	0,50

IMPACTO DOS ALIMENTOS NO IPC-S AO LONGO DOS ÚLTIMOS ANOS NA QUADRISSEMANA CORRENTE

	07/11/2013		07/11/2014		07/11/2015		07/11/2016		07/11/2017	
	Var(%)	Impacto	Var(%)	Impacto	Var(%)	Impacto	Var(%)	Impacto	Var(%)	Impacto
<i>IPC - TODOS OS ITENS</i>	0,63		0,49		0,78		0,39		0,36	
ALIMENTAÇÃO	1,14	0,28	0,65	0,16	0,71	0,18	0,06	0,02	0,28	0,07
Hortaliças e Legumes	5,75	0,05	6,20	0,06	-3,64	-0,04	2,39	0,02	9,17	0,09
Carnes Bovinas	2,38	0,04	1,35	0,03	1,16	0,02	2,88	0,06	1,08	0,02
Frutas	1,62	0,02	1,42	0,02	1,82	0,02	-0,17	0,00	0,75	0,01
Bebidas Não Alcoólicas	1,11	0,01	0,56	0,01	2,27	0,03	0,21	0,00	0,30	0,00
Panificados E Biscoitos	1,95	0,03	0,09	0,00	0,88	0,02	0,35	0,01	0,21	0,00
Bebidas Alcoólicas	0,82	0,00	0,82	0,00	2,31	0,01	2,84	0,02	0,56	0,00
Outros Gêneros Alimentícios	2,74	0,01	0,56	0,00	0,80	0,00	2,42	0,00	1,17	0,00
Pescados Frescos	0,83	0,00	0,82	0,00	1,48	0,00	4,01	0,01	0,50	0,00
Condimentos	0,29	0,00	0,08	0,00	1,47	0,00	0,71	0,00	0,35	0,00
Óleos e Gorduras	0,02	0,00	-1,66	-0,01	1,60	0,01	0,13	0,00	0,20	0,00
Carnes de Outros Animais	-5,41	0,00	1,31	0,00	-4,16	0,00	3,91	0,00	3,10	0,00
Massas e Farinhas	1,34	0,01	-0,46	0,00	0,86	0,00	0,28	0,00	0,00	0,00
Gêneros Alimentícios Diet / Light	0,95	0,00	0,76	0,00	2,13	0,00	-0,18	0,00	-0,18	0,00
Doces e Chocolates	0,86	0,00	1,73	0,00	1,26	0,00	0,02	0,00	-0,19	0,00
Vegetais em Conserva	-0,15	0,00	0,21	0,00	1,07	0,00	0,54	0,00	-1,69	0,00
Carnes Suínas	5,31	0,01	3,26	0,01	1,55	0,00	-0,46	0,00	-0,80	0,00
Alimentos Prontos Congelados	2,37	0,02	0,28	0,00	0,06	0,00	-0,31	0,00	-0,42	0,00
Adoçantes	2,10	0,00	-0,36	0,00	3,23	0,01	-0,60	0,00	-2,76	-0,01
Aves e Ovos	1,28	0,01	0,26	0,00	2,48	0,02	-0,02	0,00	-1,12	-0,01
Carnes e Peixes Industrializados	2,55	0,02	0,37	0,00	0,00	0,00	-0,38	0,00	-1,41	-0,01
Arroz e Feijão	-1,56	-0,01	-0,44	0,00	2,79	0,01	-3,83	-0,03	-3,03	-0,01
Laticínios	-0,39	-0,01	-0,95	-0,02	-0,30	-0,01	-5,04	-0,11	-1,89	-0,04

IPC-S

(var.% acumulada nos últimos 30 dias)

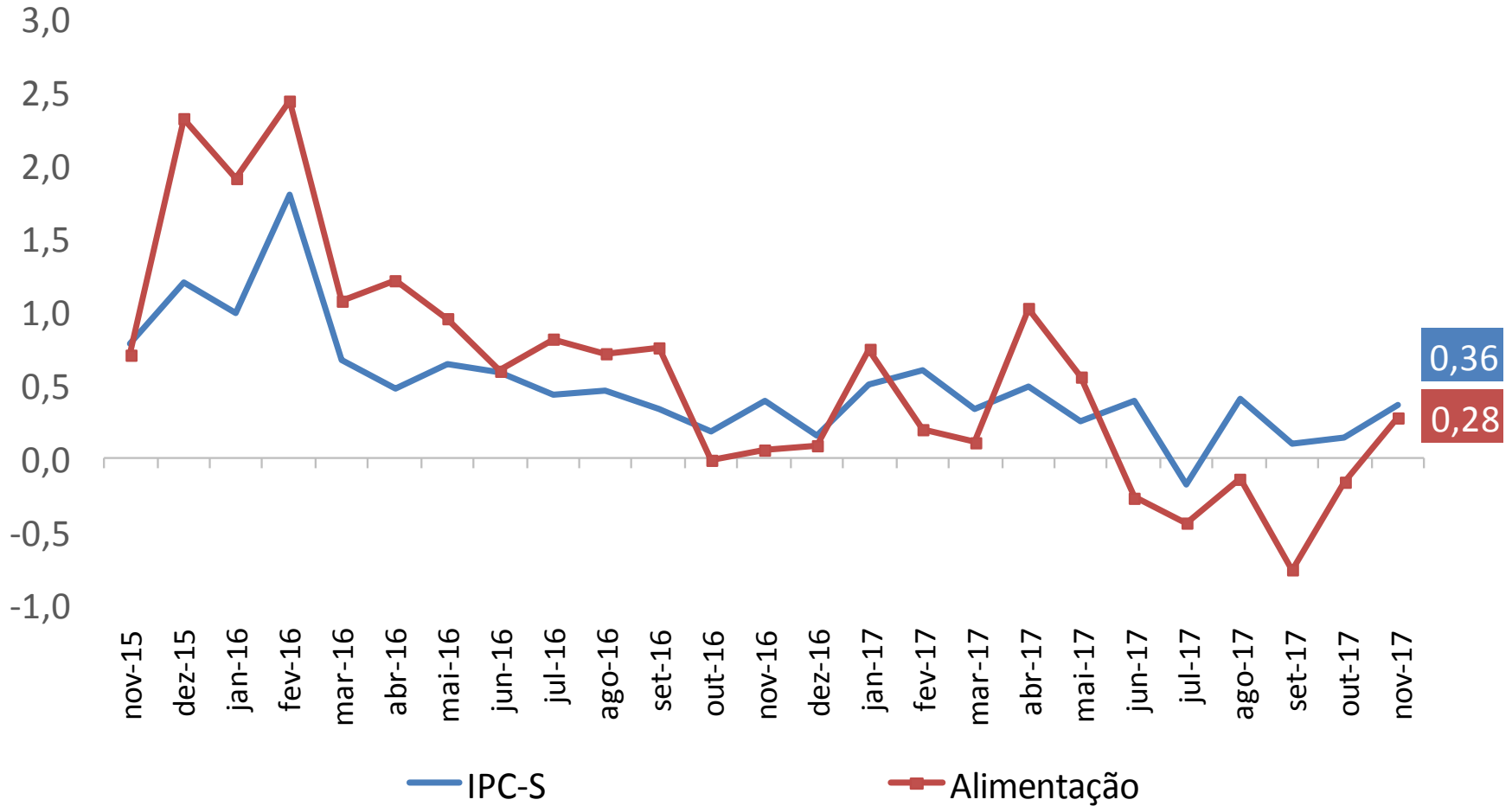

IPC-S

(var.% acumulada nos últimos 30 dias)

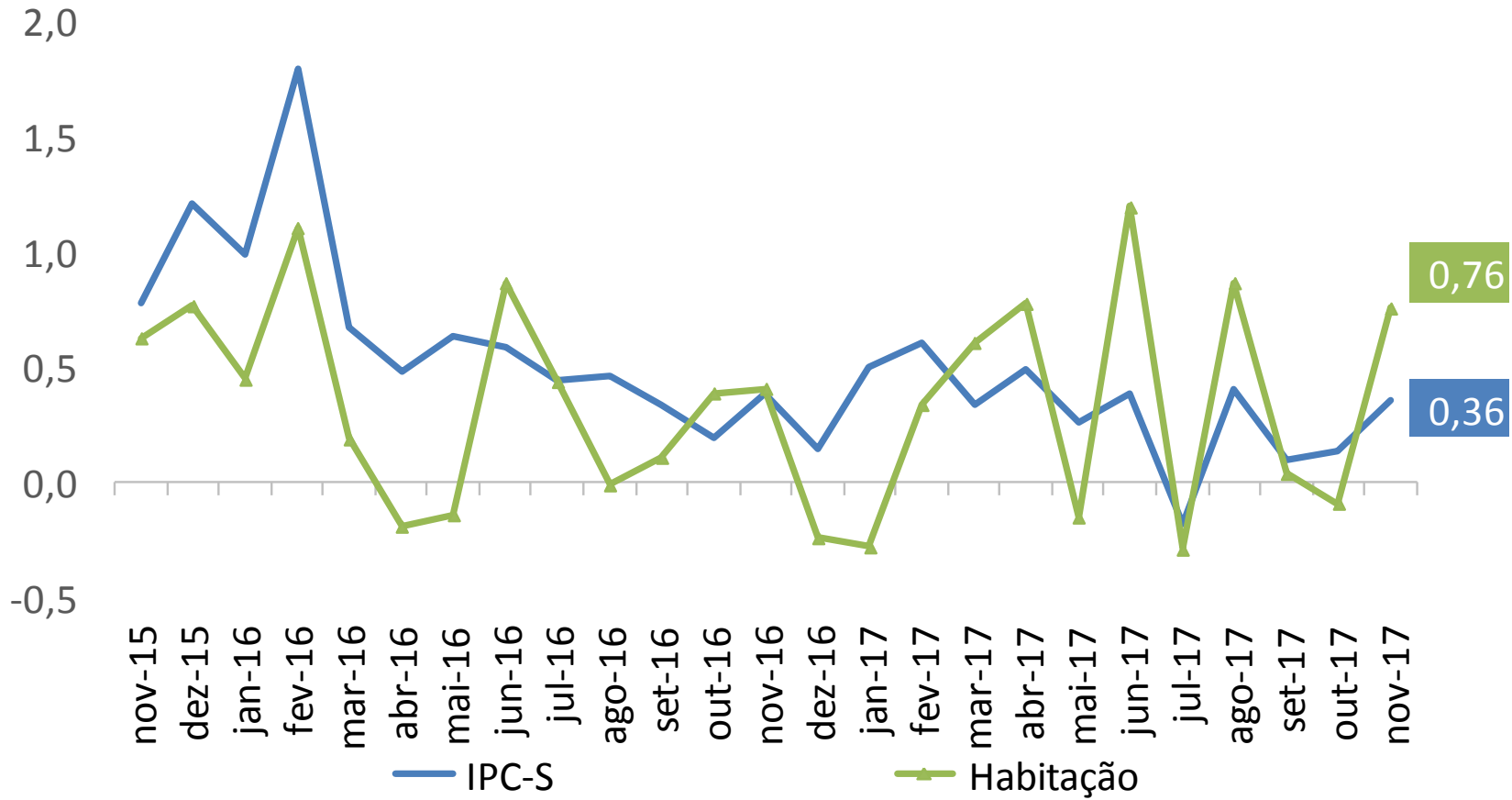

IPC-S

(var.% acumulada nos últimos 30 dias)

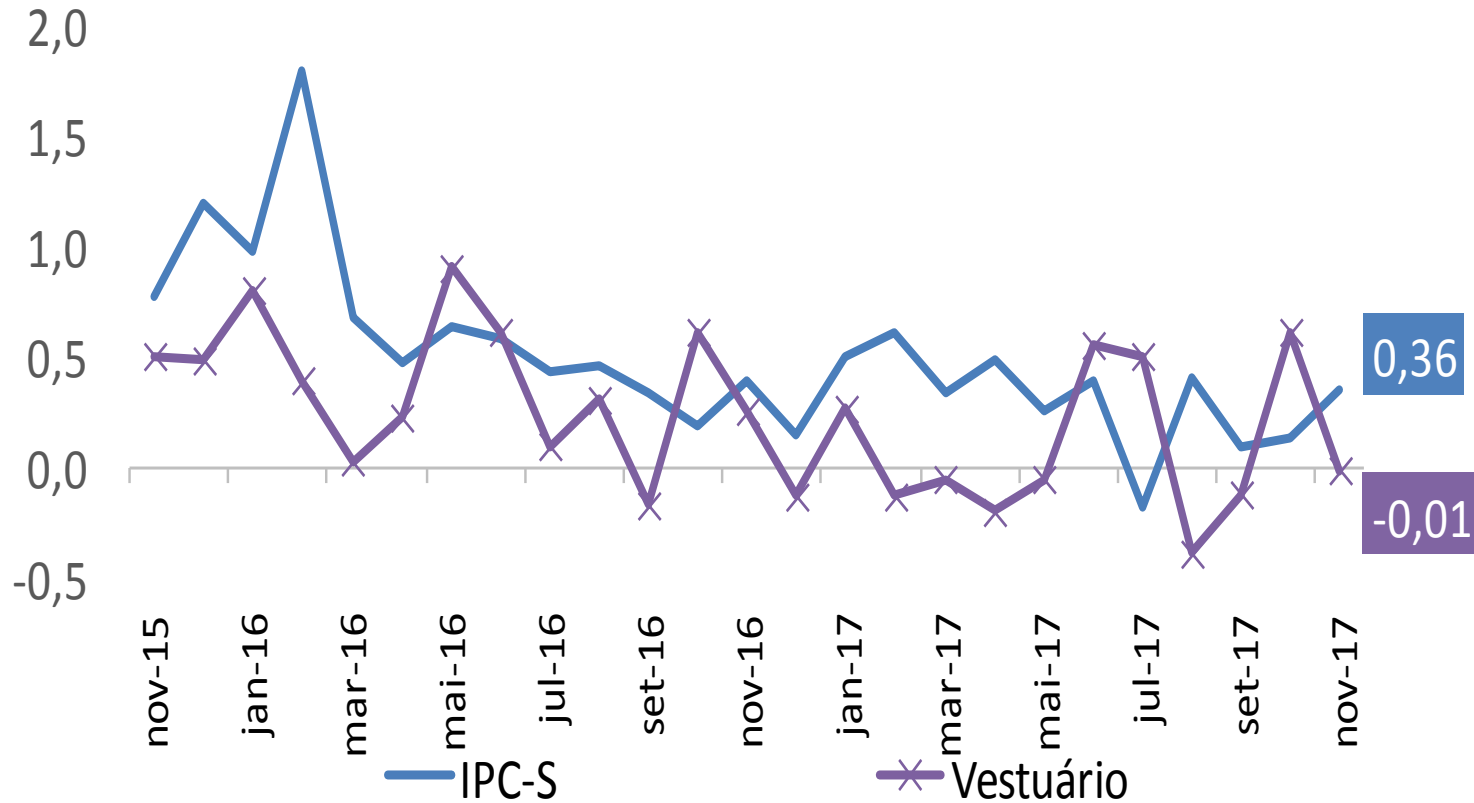

IPC-S (var.% acumulada nos últimos 30 dias)

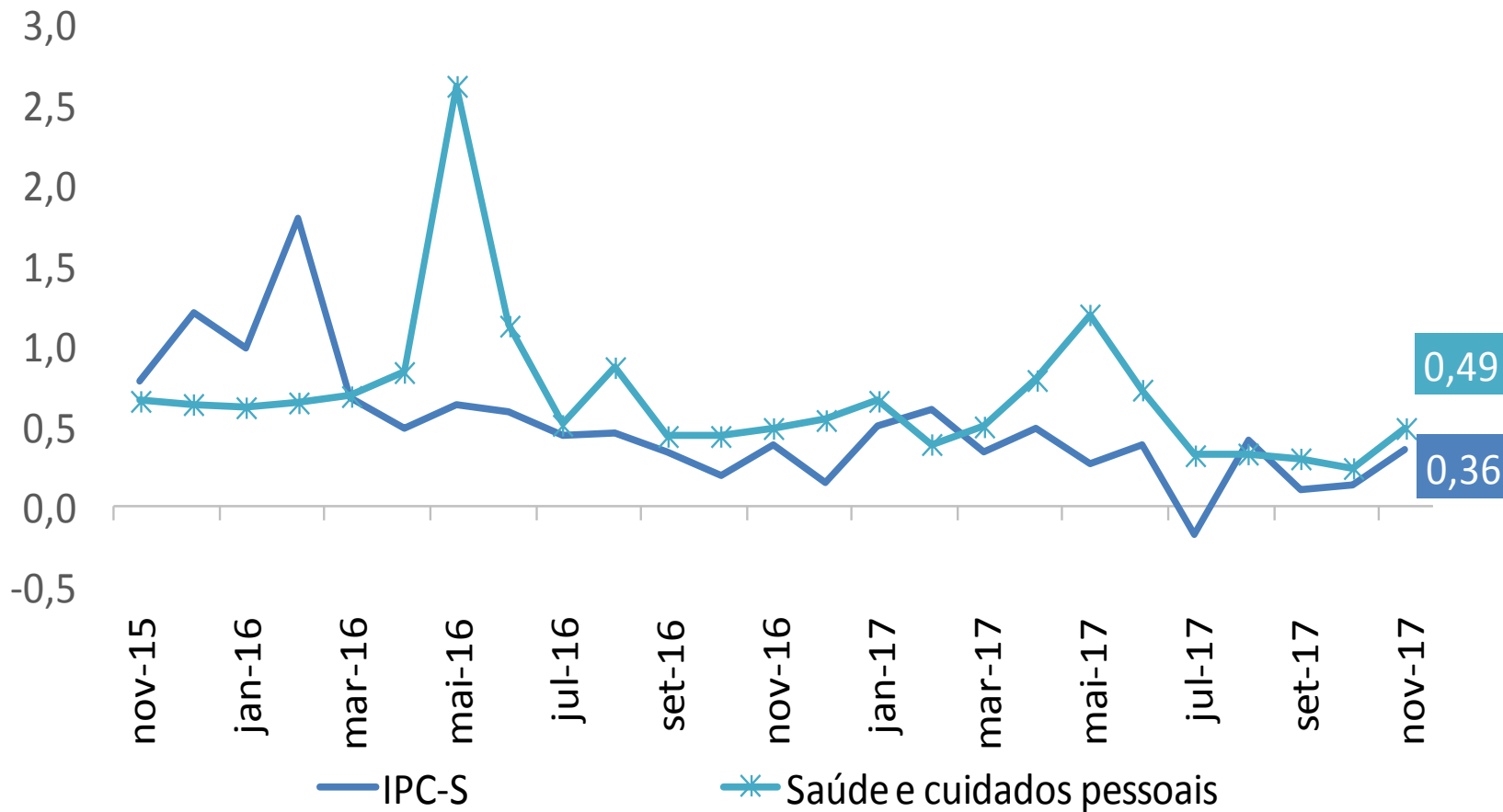

IPC-S

(var.% acumulada nos últimos 30 dias)

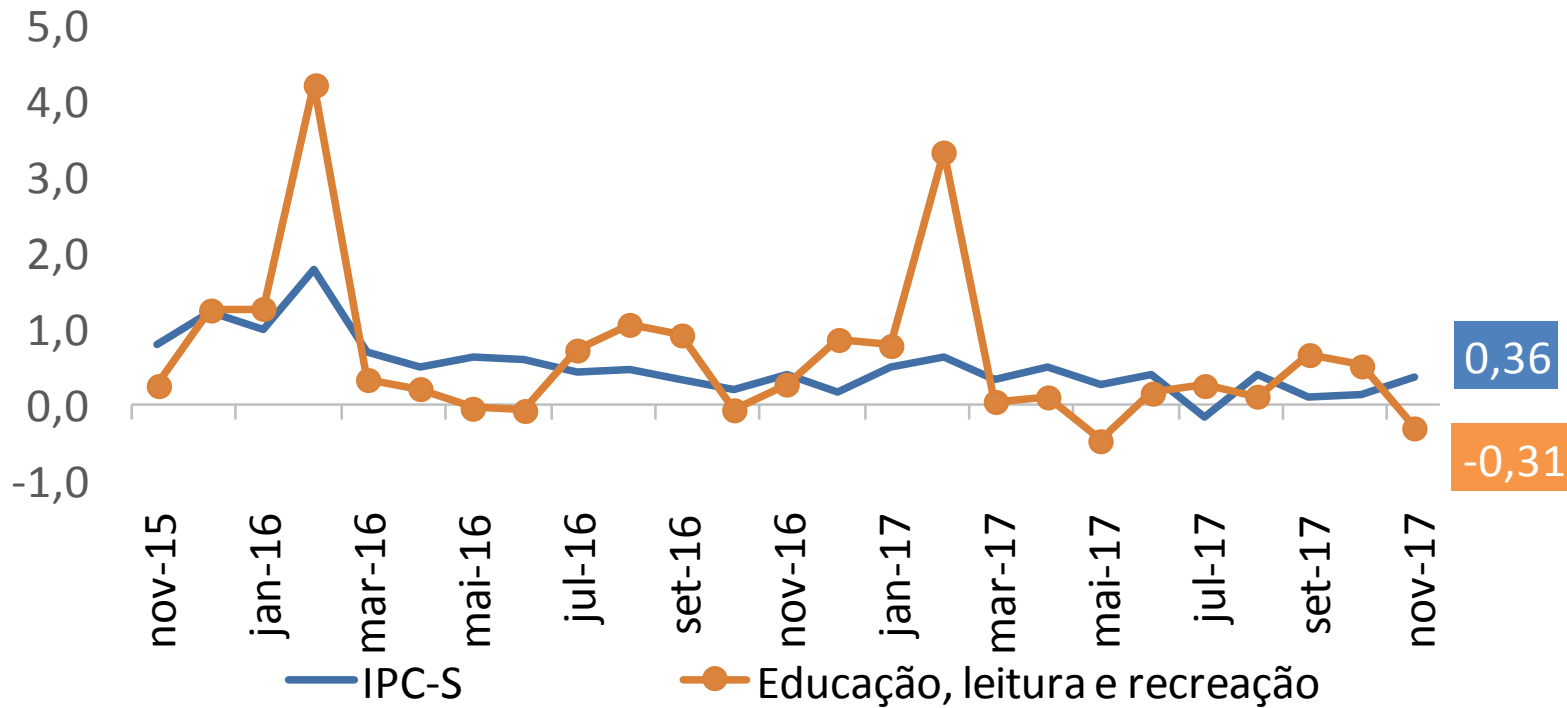

IPC-S (var.% acumulada nos últimos 30 dias)

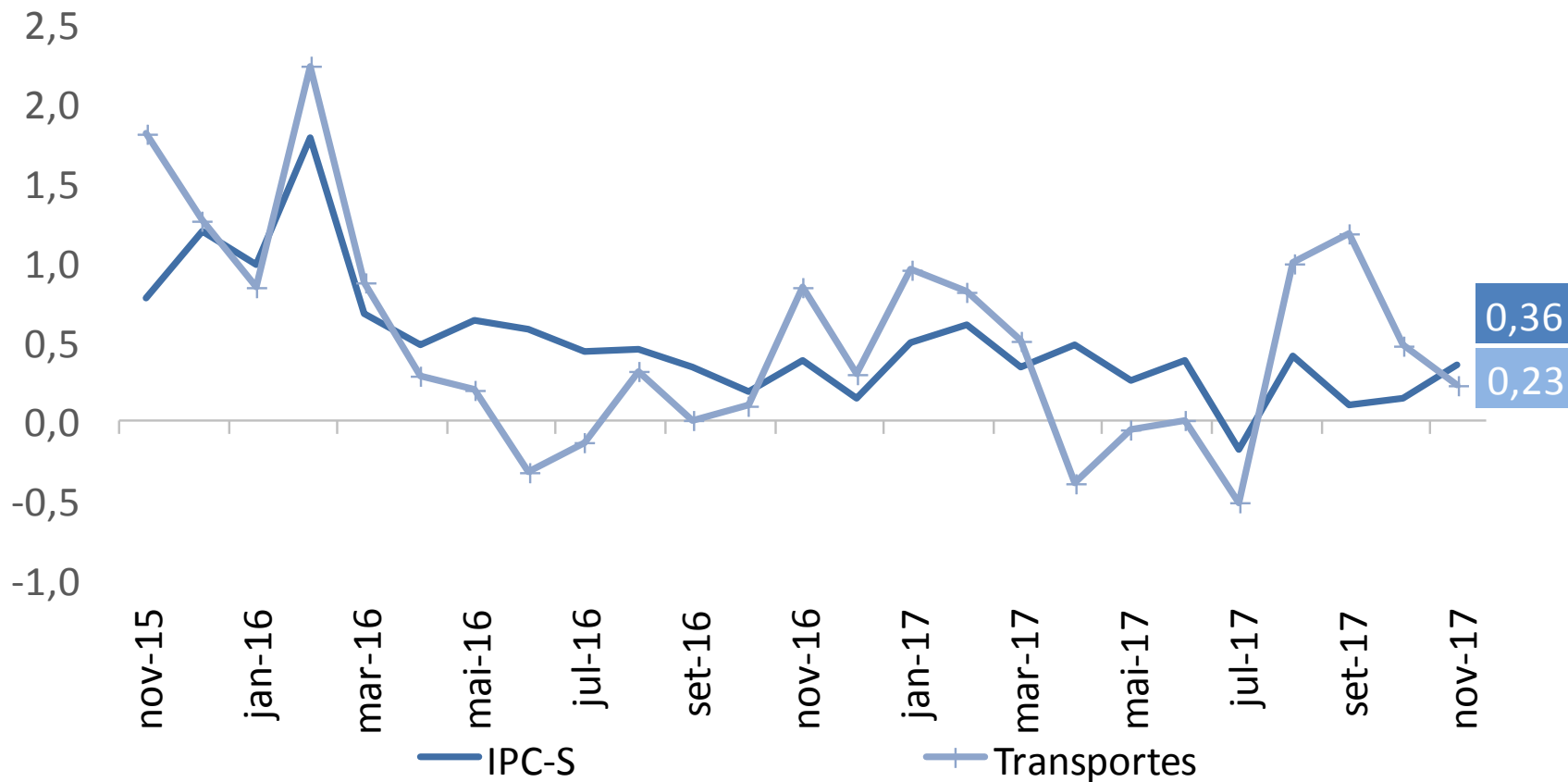

IPC-S (var.% acumulada nos últimos 30 dias)

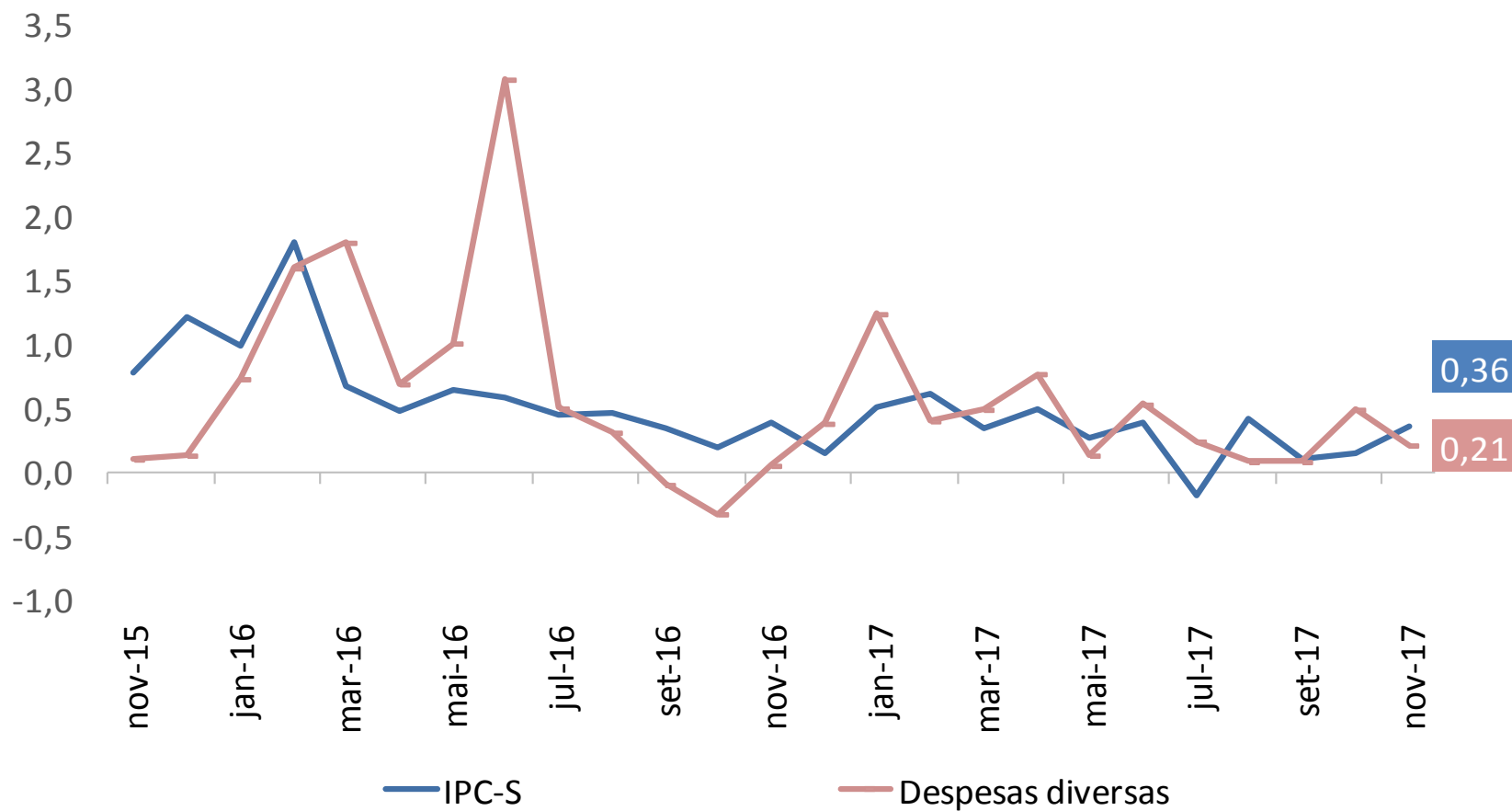

IPC-S

(var.% acumulada nos últimos 30 dias)

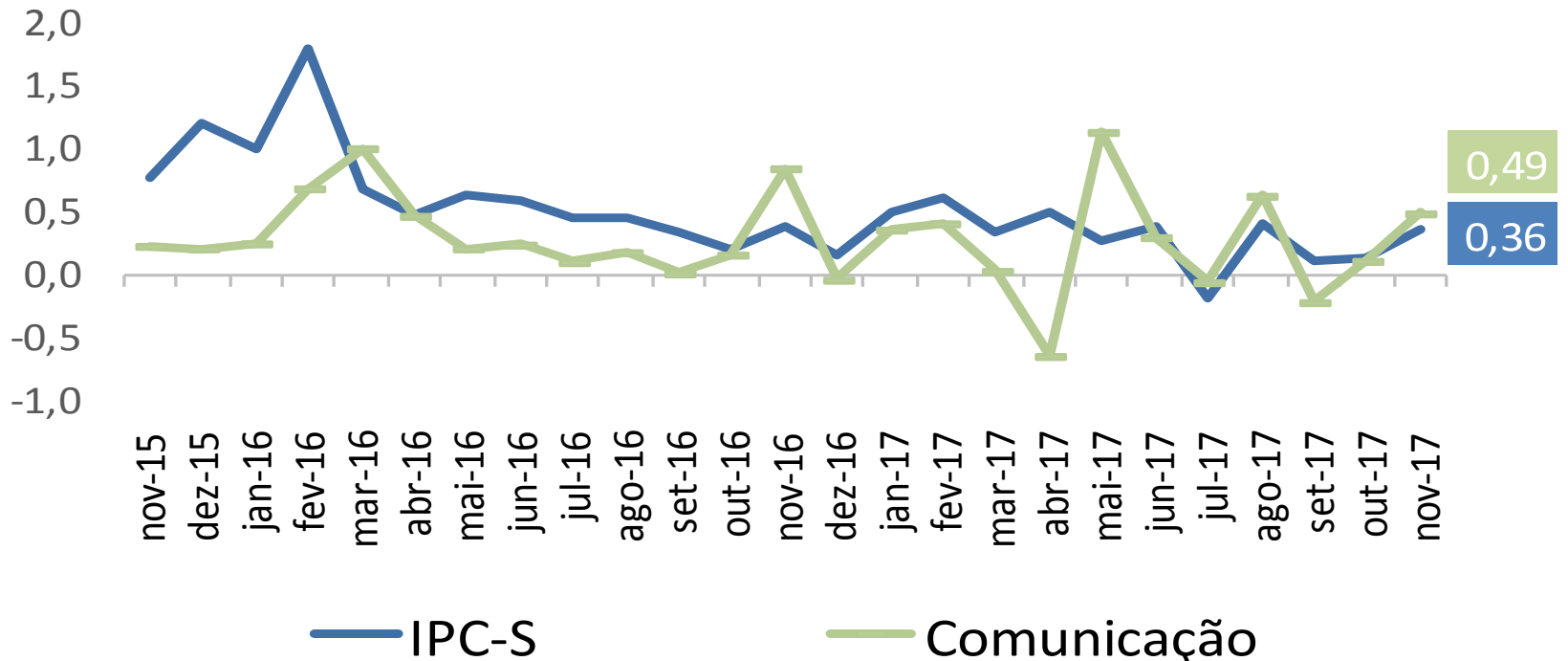

RESUMO

Comparação 1ª quadrissemana de novembro/2017 com 4ª quadrissemana de outubro/2017:

- Segundo a FGV, a inflação da 1ª Q nov/17 medida pelo IPC-S foi de 0,36%, ante 0,33% na semana anterior. A variação apurada na 1ª Q out/17 foi de 0,14%.
- Houve aceleração dos grupos: **Transportes** (de 0,08% para 0,23%), destaque para *gasolina* (de -0,18% para 0,32%); **Habitação** (de 0,70% para 0,76%), destaque para *tarifa de eletricidade residencial* (de 3,37% para 3,61%); **Alimentação** (de 0,24% para 0,28%), destaque para *frutas* (de -0,09% para 0,75%); e **Saúde e cuidados pessoais** (de 0,42% para 0,49%), destaque para *medicamentos em geral* (de 0,17% para 0,33%).
- Desaceleraram os grupos: **Educação, leitura e recreação** (de -0,12% para -0,31%), destaque para *passagem aérea* (de -6,88% para -14,06%); **Vestuário** (de 0,05% para -0,01%), destaque para *calçados* (de -0,19% para -0,56%); **Comunicação** (de 0,55% para 0,49%), destaque para *mensalidade para tv por assinatura* (de 0,47% para 0,22%); e **Despesas diversas** (de 0,32% para 0,21%), destaque para *cigarros* (de 1,02% para 0,63%).



Ministério da Fazenda