



# Ministério da Fazenda

---

## IPC-S

### 1ª Quadrisessemana de janeiro/18

09 de janeiro de 2018

Os INFORMATIVOS ECONÔMICOS da Secretaria de Política Econômica (SPE) são elaborados a partir de dados de conhecimento público, cujas fontes primárias são instituições autônomas, públicas ou privadas. O objetivo é organizar informações de conhecimento público para ampliar o entendimento sobre a economia brasileira. O conteúdo deste material é meramente informativo, não possuindo caráter prospectivo, nem delimitando as ações de política econômica adotadas pelo Ministério da Fazenda.

# VARIAÇÃO SEMANAL DO IPC-S NAS ÚLTIMAS 4 SEMANAS

	07/12/2017	15/12/2017	22/12/2017	31/12/2017	07/01/2018
<b>Índice Geral</b>	<b>0,39</b>	<b>0,34</b>	<b>0,27</b>	<b>0,21</b>	<b>0,31</b>
Alimentação	-0,14	0,02	0,03	0,27	0,60
Habitação	0,53	0,21	-0,08	-0,33	-0,23
Vestuário	0,31	0,55	0,53	0,11	-0,10
Saúde e cuidados pessoais	0,35	0,36	0,49	0,45	0,43
Educação, leitura e recreação	0,92	1,08	0,75	0,37	0,47
Transportes	0,92	0,74	0,80	0,78	0,71
Despesas diversas	0,03	0,14	0,18	0,21	0,28
Comunicação	0,01	-0,11	-0,08	-0,07	0,12

## IPC-S (var.% mensal)

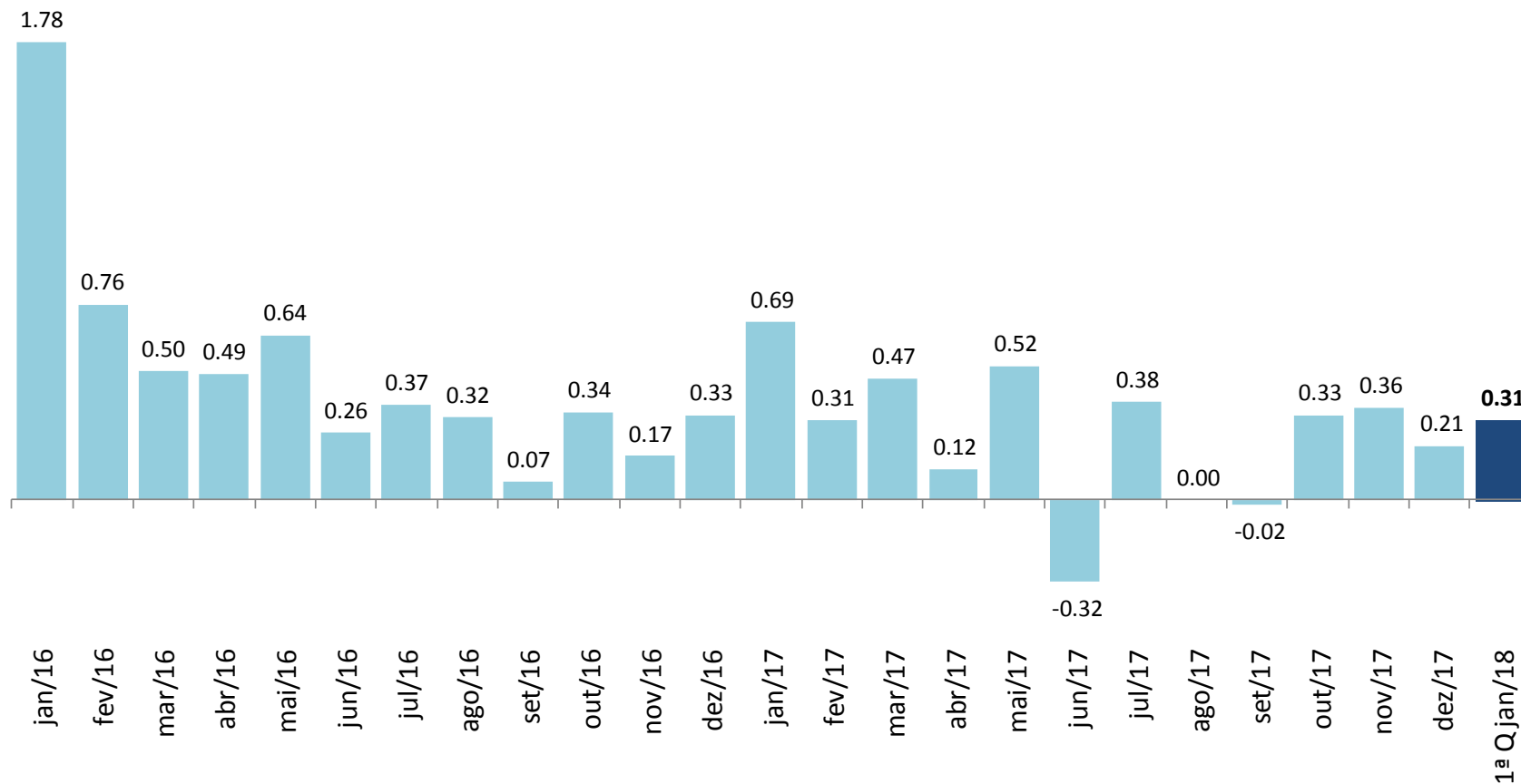

## IPC-S

(var.% na mesma quadrissemana de anos anteriores)

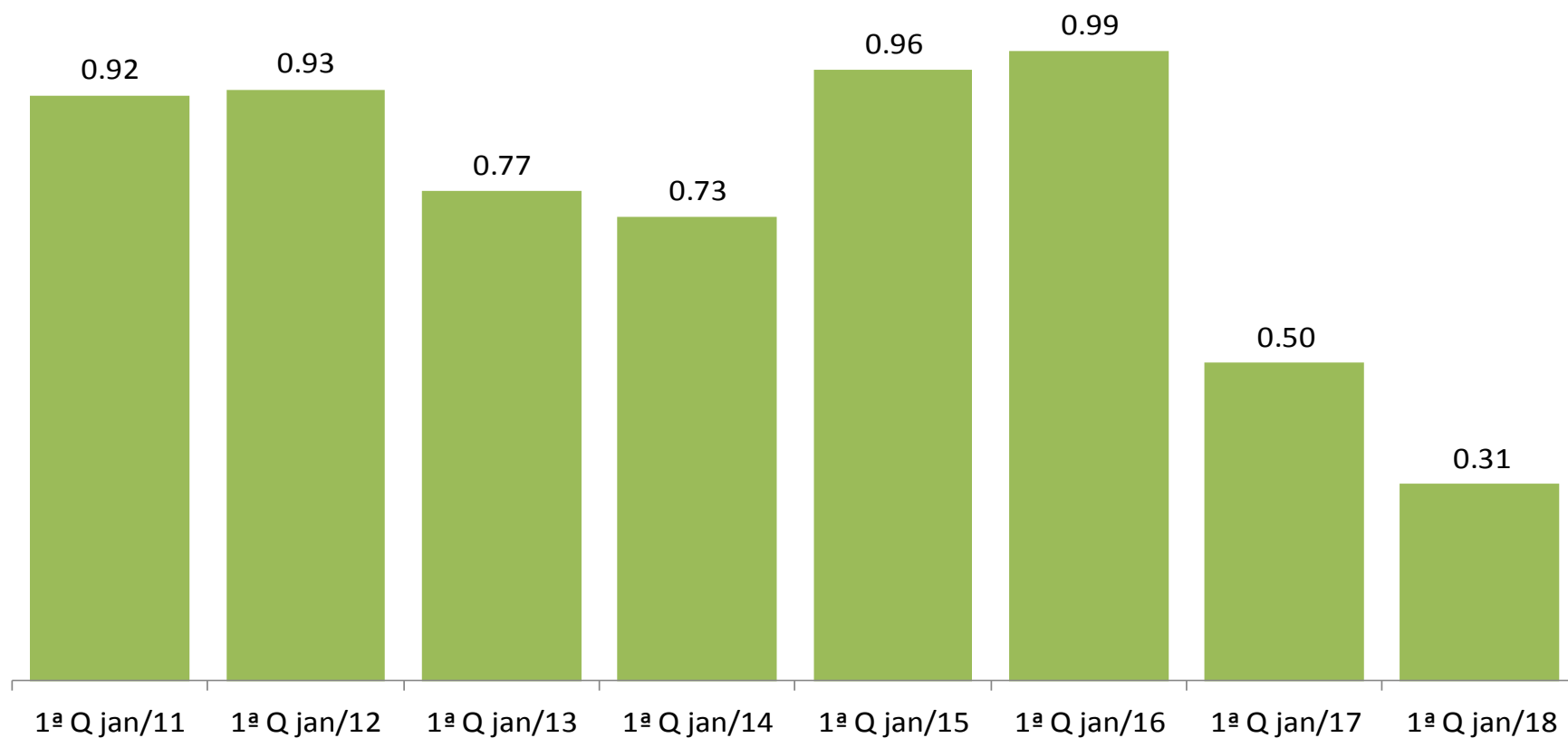

## IPC-S (var.% em 12 meses)

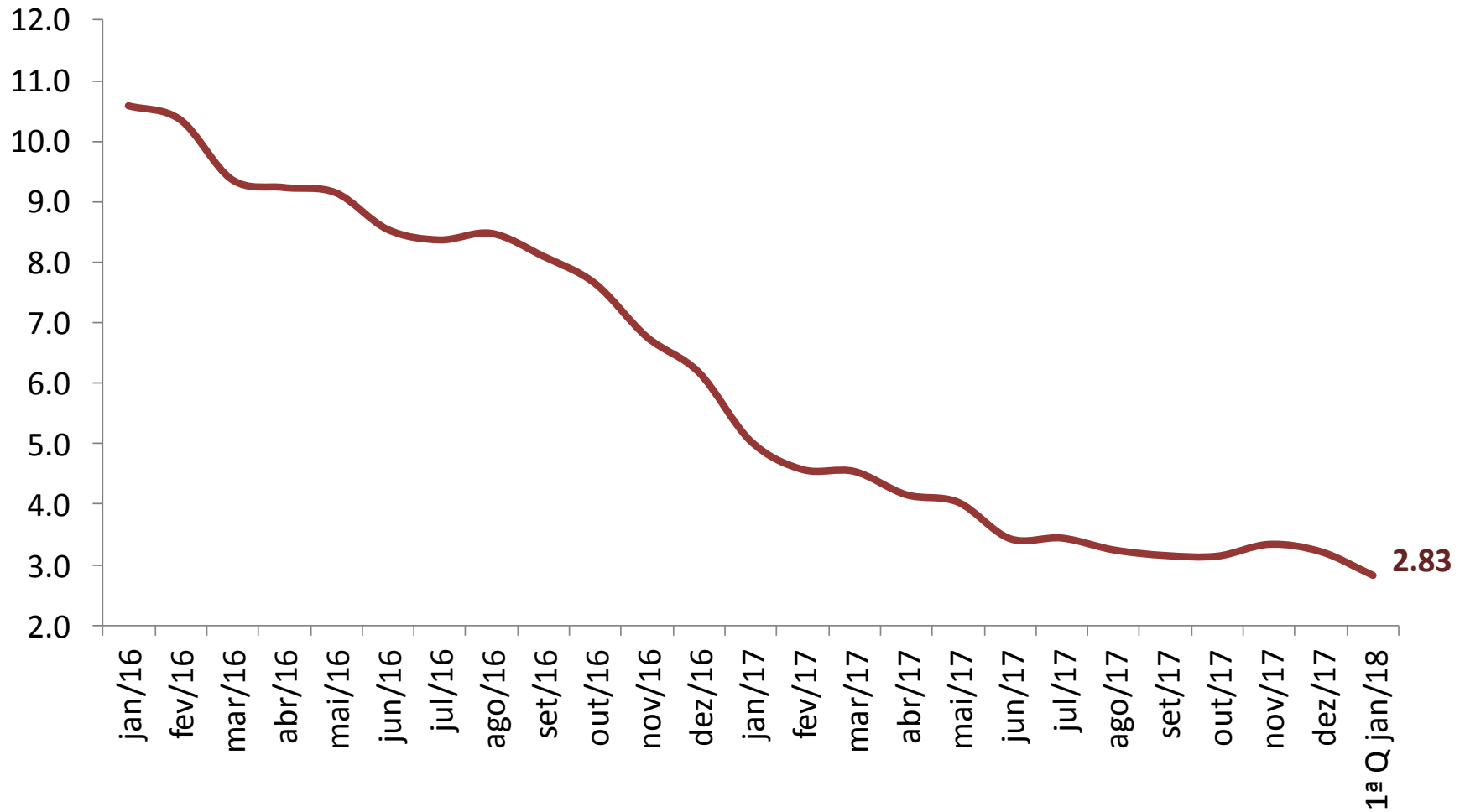

# VARIAÇÃO SEMANAL DO IPC-S NAS ÚLTIMAS 4 SEMANAS

	07/12/2017	15/12/2017	22/12/2017	31/12/2017	07/01/2018
<b>IPC - TODOS OS ITENS</b>	0,39	0,34	0,27	0,21	0,31
<b>ALIMENTAÇÃO</b>	-0,14	0,02	0,03	0,27	0,60
<b>ARROZ E FEIJÃO</b>	-2,97	-1,92	-0,76	-0,64	-0,05
<b>HORTALIÇAS E LEGUMES</b>	-3,10	-3,36	-2,82	-0,29	3,25
<b>FRUTAS</b>	1,01	0,47	0,38	1,03	2,54
<b>MASSAS E FARINHAS</b>	-0,12	-0,06	-0,43	-0,40	0,05
<b>PANIFICADOS E BISCOITOS</b>	-0,45	-0,29	-0,01	0,41	0,60
<b>ADOÇANTES</b>	-2,80	-0,98	0,82	0,96	1,69
<b>DOCES E CHOCOLATES</b>	0,06	0,09	0,11	-0,03	0,25
<b>LATICÍNIOS</b>	0,16	0,38	0,11	0,05	-0,05
<b>AVES E OVOS</b>	-0,97	-0,74	-0,17	-0,02	0,28
<b>CARNES BOVINAS</b>	0,63	1,13	0,81	1,05	1,18
<b>CARNES SUÍNAS</b>	-0,43	0,30	1,31	1,36	1,85
<b>CARNES DE OUTROS ANIMAIS</b>	0,52	1,70	0,62	-1,52	-1,27
<b>PESCADOS FRESCOS</b>	-0,74	0,11	0,66	0,39	1,94
<b>CARNES E PEIXES INDUSTRIALIZADOS</b>	-0,88	-0,11	-0,67	-0,66	0,27
<b>ÓLEOS E GORDURAS</b>	0,71	0,99	0,93	0,47	0,69
<b>CONDIMENTOS</b>	0,24	0,25	0,18	0,65	0,89
<b>VEGETAIS EM CONSERVA</b>	0,28	0,33	-0,23	-0,61	-0,48
<b>BEBIDAS NÃO ALCOÓLICAS</b>	-0,30	-0,18	0,07	0,12	0,29
<b>BEBIDAS ALCOÓLICAS</b>	-0,64	-0,39	-0,15	-0,30	-0,33
<b>OUTROS GÊNEROS ALIMENTÍCIOS</b>	-1,74	-0,81	-0,80	-1,07	-0,34
<b>ALIMENTOS PRONTOS CONGELADOS</b>	-0,10	-0,42	-1,24	-0,46	0,18
<b>GÊNEROS ALIMENTÍCIOS DIET / LIGHT</b>	0,55	-0,04	0,00	-0,08	-0,39
<b>RESTAURANTES</b>	0,14	0,25	0,19	0,33	0,32
<b>BARES E LANCHONETES</b>	0,30	0,33	0,31	0,49	0,51
<b>BEBIDAS ALCOÓLICAS E NÃO ALCOÓLICAS</b>	0,36	0,50	0,50	0,52	0,43

# IMPACTO DOS ALIMENTOS NO IPC-S AO LONGO DOS ÚLTIMOS ANOS NA QUADRISSEMANA CORRENTE

	07/01/2014		07/01/2015		07/01/2016		07/01/2017		07/01/2018	
	Var(%)	Impacto	Var(%)	Impacto	Var(%)	Impacto	Var(%)	Impacto	Var(%)	Impacto
<i>IPC - TODOS OS ITENS</i>	0,73		0,96		0,99		0,50		0,31	
<b>ALIMENTAÇÃO</b>	1,04	0,26	1,41	0,36	1,92	0,49	0,75	0,19	0,60	0,15
Hortaliças e Legumes	4,99	0,05	7,91	0,08	10,53	0,14	-1,38	-0,01	3,25	0,03
Frutas	5,31	0,06	1,98	0,02	7,26	0,09	4,78	0,06	2,54	0,03
Carnes Bovinas	3,21	0,06	4,13	0,08	1,36	0,03	1,08	0,02	1,18	0,02
Panificados E Biscoitos	1,03	0,02	0,30	0,01	1,75	0,03	0,03	0,00	0,60	0,01
Pescados Frescos	1,99	0,01	2,55	0,01	0,45	0,00	4,70	0,01	1,94	0,01
Bebidas Não Alcoólicas	0,48	0,01	0,85	0,01	1,19	0,01	0,81	0,01	0,29	0,00
Carnes Suínas	3,06	0,01	1,77	0,00	1,07	0,00	1,91	0,00	1,85	0,00
Adoçantes	2,57	0,01	2,43	0,00	8,73	0,02	2,42	0,01	1,69	0,00
Condimentos	0,92	0,00	1,41	0,00	1,41	0,00	-0,03	0,00	0,89	0,00
Óleos e Gorduras	0,99	0,00	1,28	0,00	3,07	0,01	3,90	0,01	0,69	0,00
Aves e Ovos	0,12	0,00	0,91	0,01	1,51	0,01	1,49	0,01	0,28	0,00
Carnes e Peixes Industrializados	0,63	0,00	1,15	0,01	1,03	0,01	1,74	0,01	0,27	0,00
Alimentos Prontos Congelados	1,42	0,01	2,77	0,03	1,72	0,02	2,20	0,02	0,18	0,00
Doces e Chocolates	0,13	0,00	-0,07	0,00	1,26	0,00	-1,05	0,00	0,25	0,00
Massas e Farinhas	0,90	0,00	0,36	0,00	1,25	0,01	1,14	0,00	0,05	0,00
Carnes de Outros Animais	-1,64	0,00	-7,34	0,00	4,92	0,00	-0,63	0,00	-1,27	0,00
Arroz e Feijão	0,35	0,00	4,03	0,02	3,66	0,02	-2,88	-0,02	-0,05	0,00
Vegetais em Conserva	-0,43	0,00	0,54	0,00	0,69	0,00	-0,13	0,00	-0,48	0,00
Outros Gêneros Alimentícios	1,60	0,00	1,18	0,00	2,39	0,00	0,42	0,00	-0,34	0,00
Gêneros Alimentícios Diet / Light	0,81	0,00	-0,11	0,00	2,52	0,00	0,83	0,00	-0,39	0,00
Laticínios	-2,61	-0,05	-1,13	-0,02	0,43	0,01	-1,32	-0,03	-0,05	0,00
Bebidas Alcoólicas	-0,13	0,00	1,10	0,01	0,97	0,01	0,73	0,00	-0,33	0,00

# IPC-S

(var.% acumulada nos últimos 30 dias)

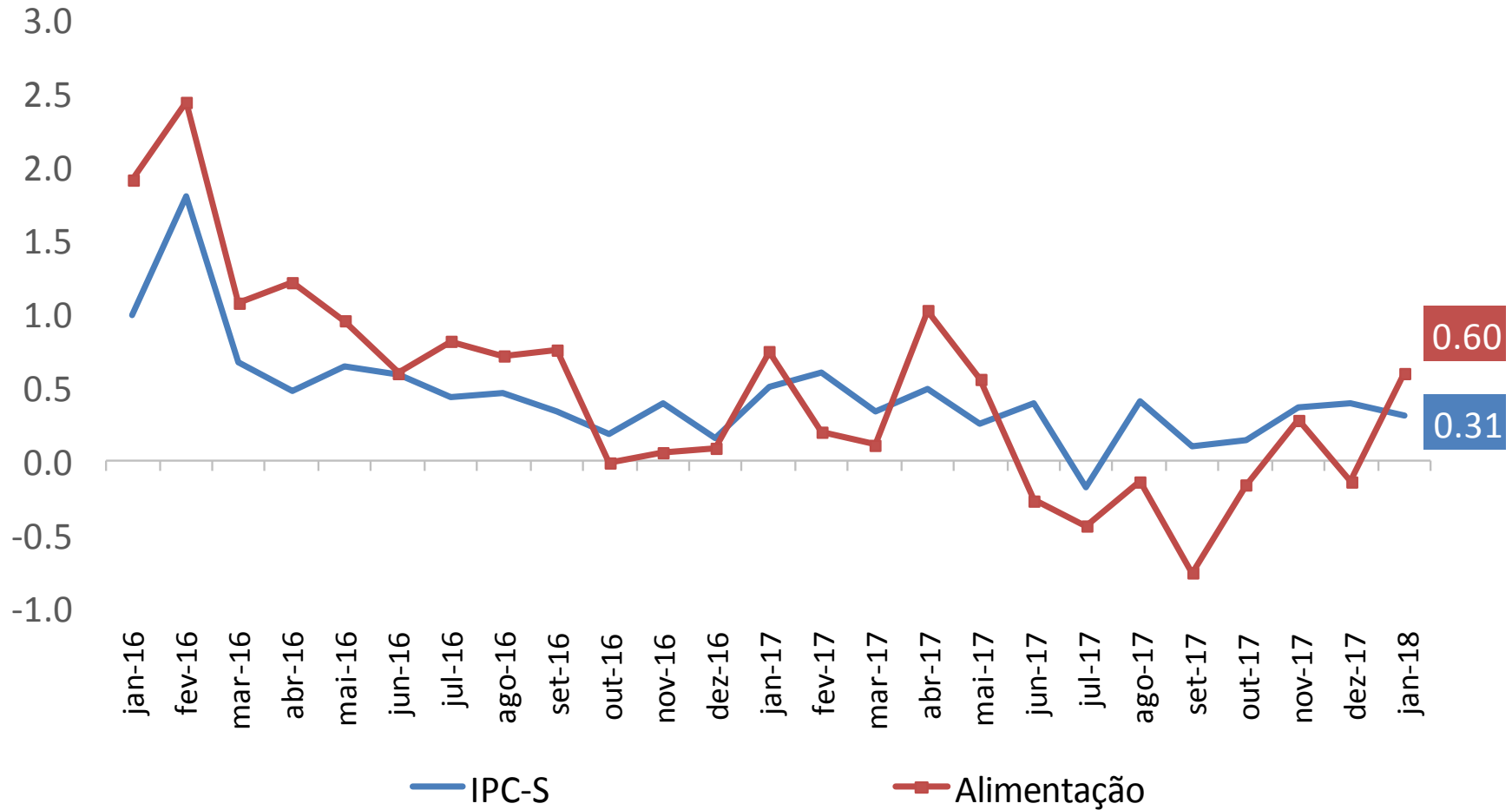



# IPC-S

(var.% acumulada nos últimos 30 dias)

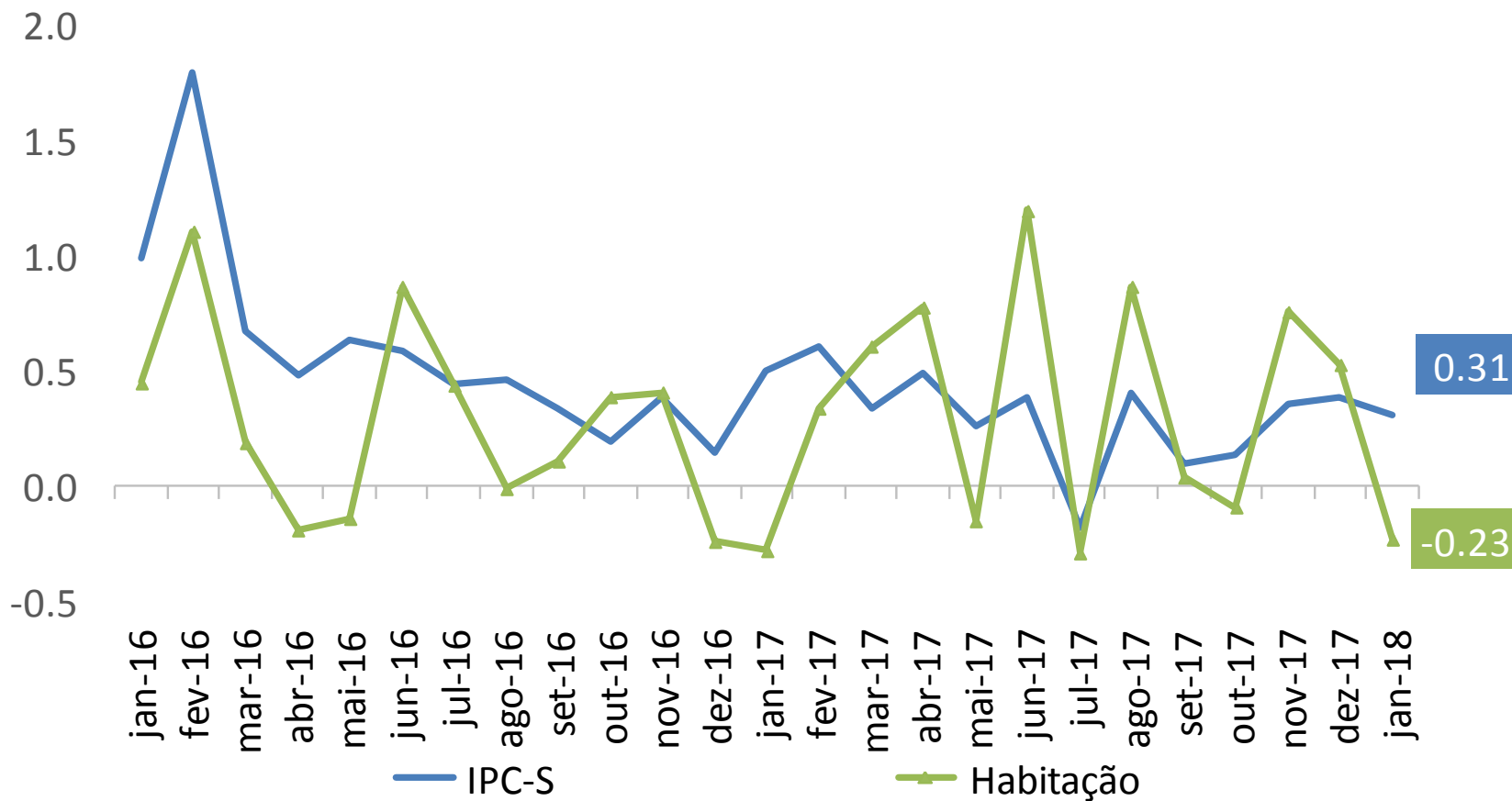

# IPC-S

(var.% acumulada nos últimos 30 dias)

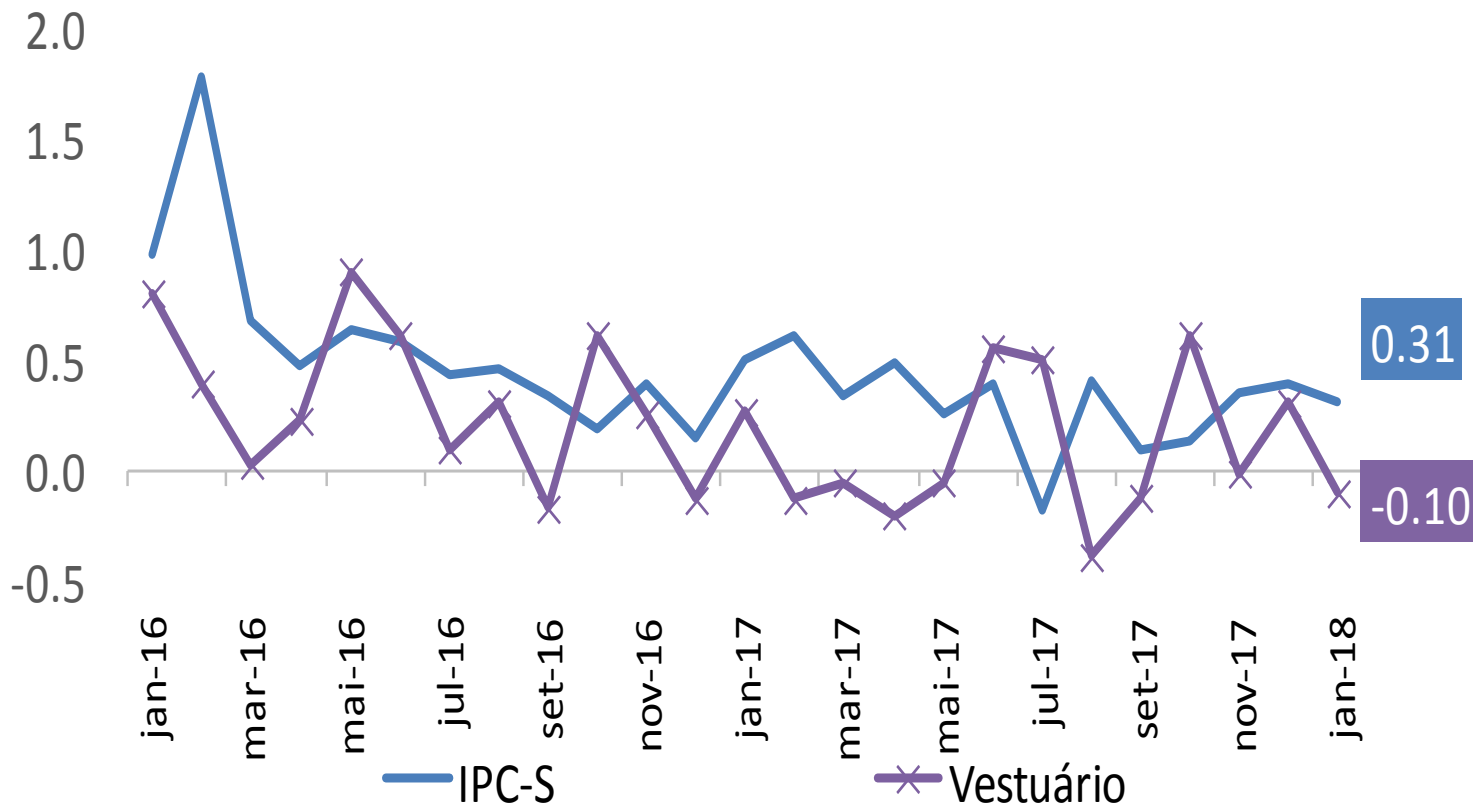

## IPC-S (var.% acumulada nos últimos 30 dias)

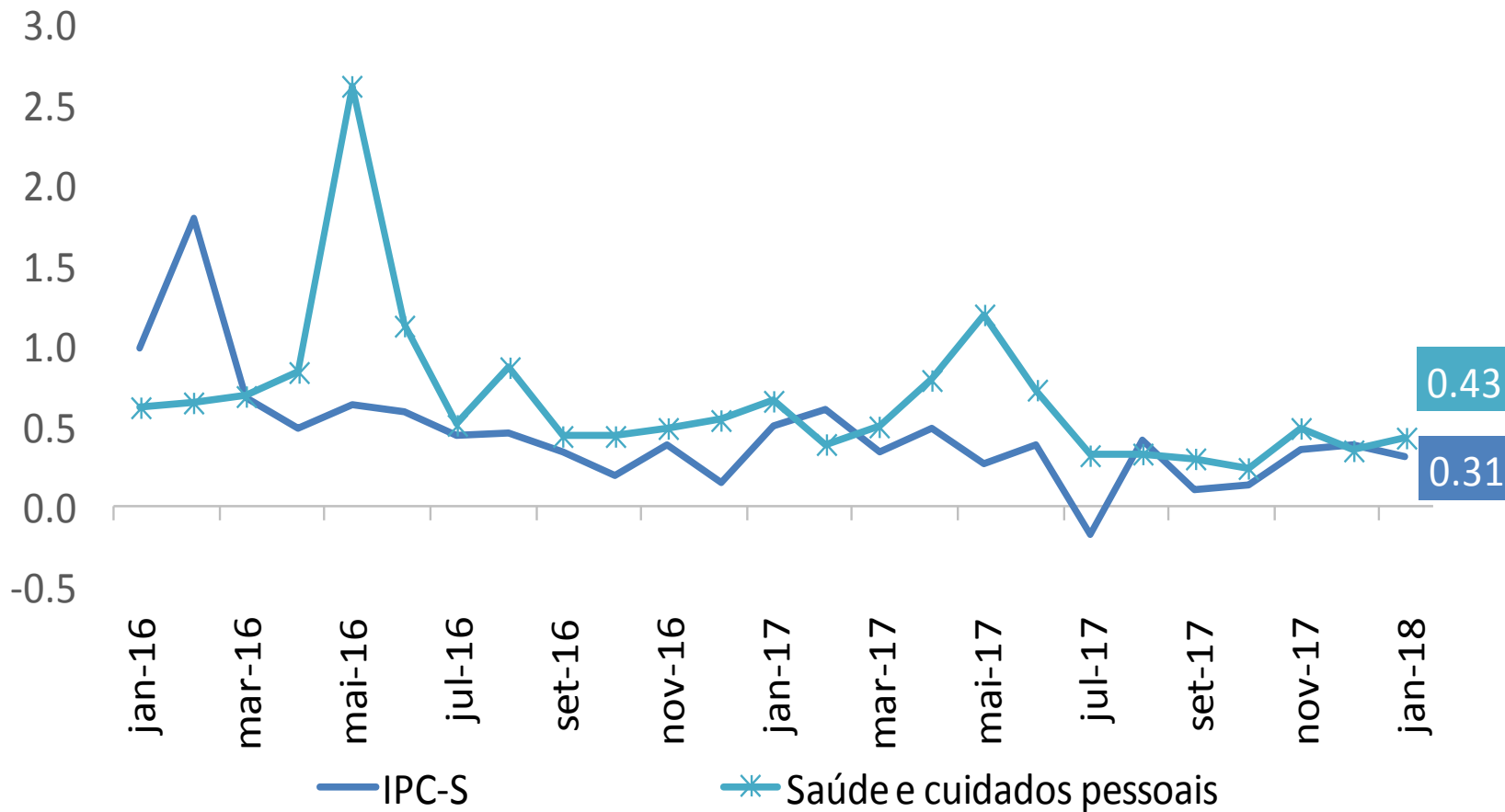

## IPC-S (var.% acumulada nos últimos 30 dias)

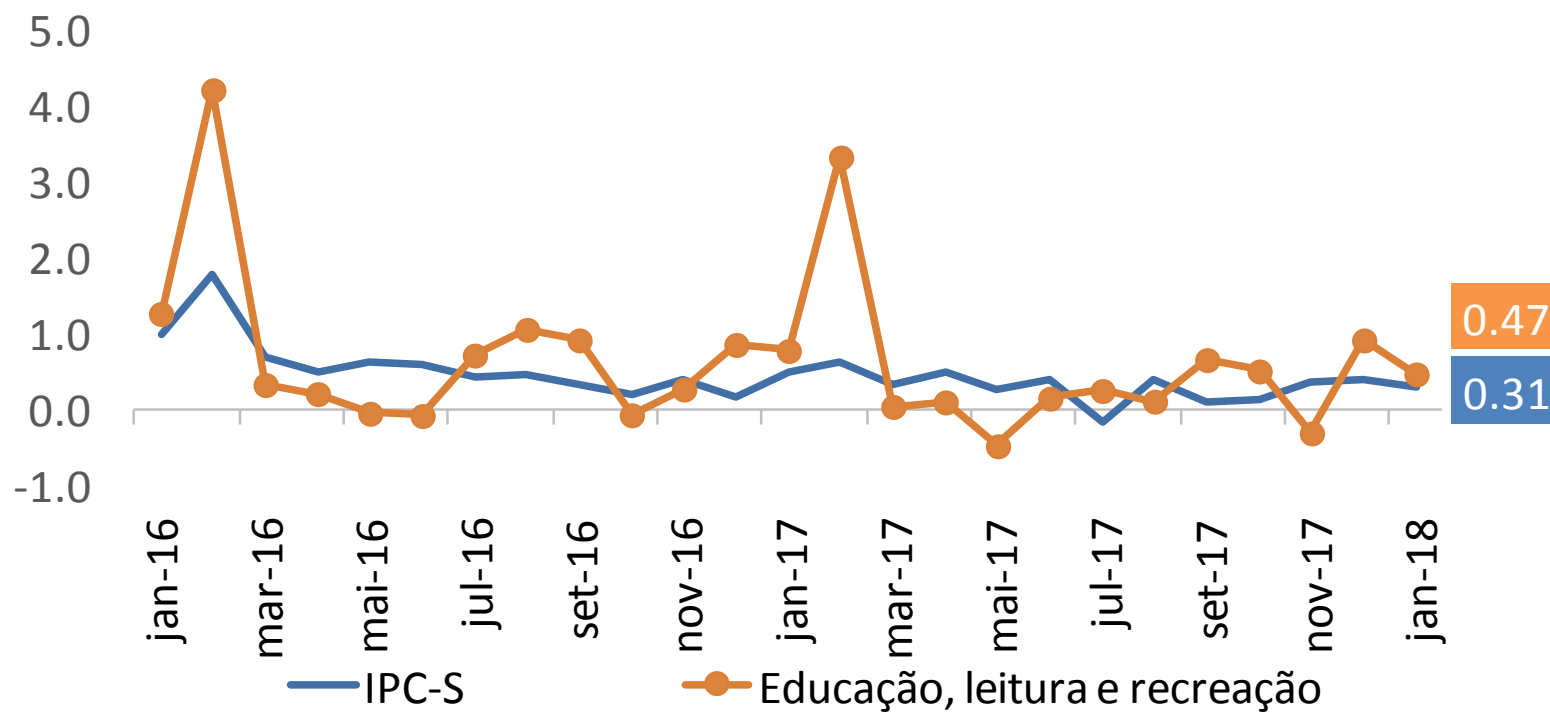

## IPC-S (var.% acumulada nos últimos 30 dias)

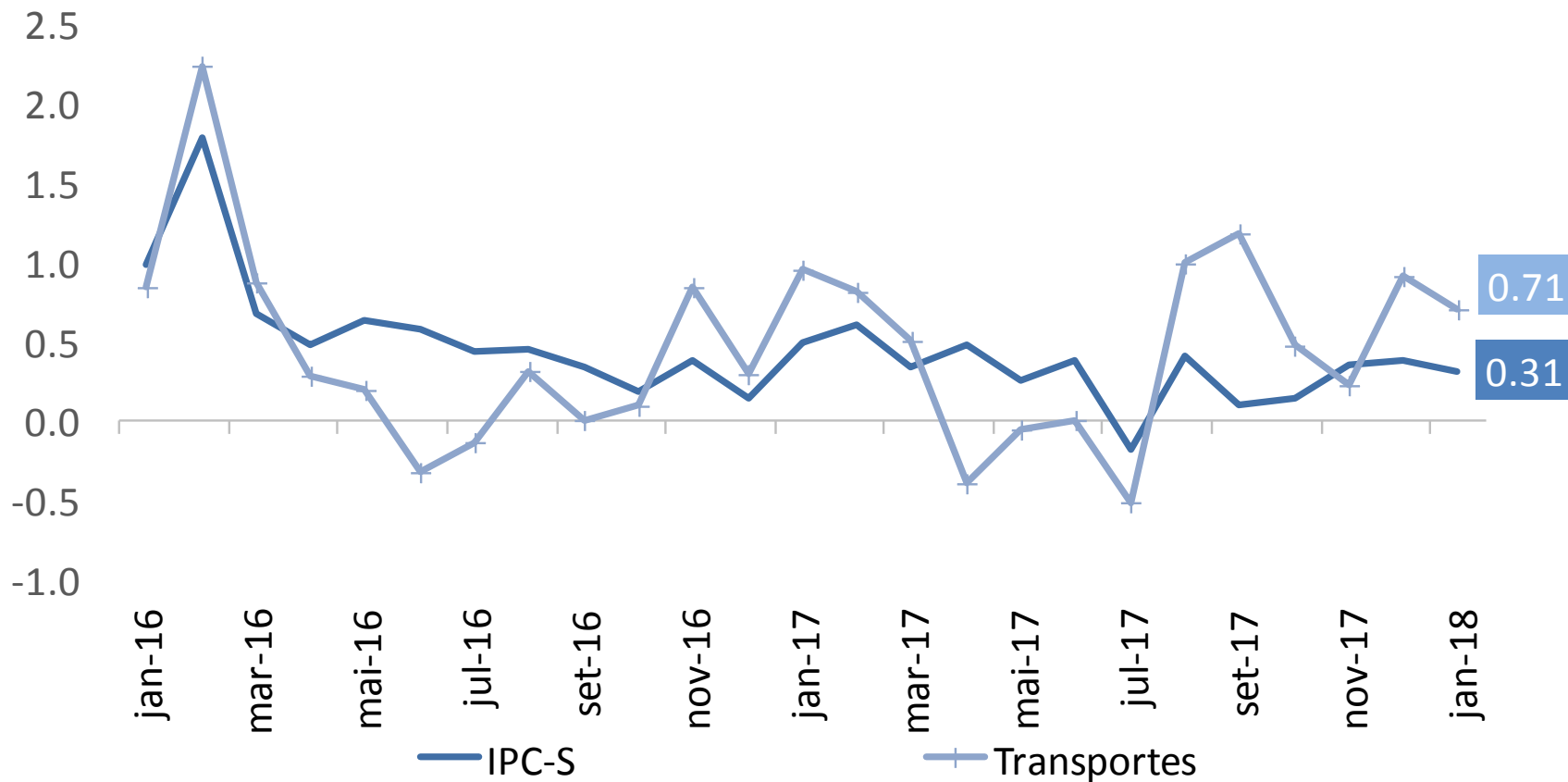

## IPC-S (var.% acumulada nos últimos 30 dias)

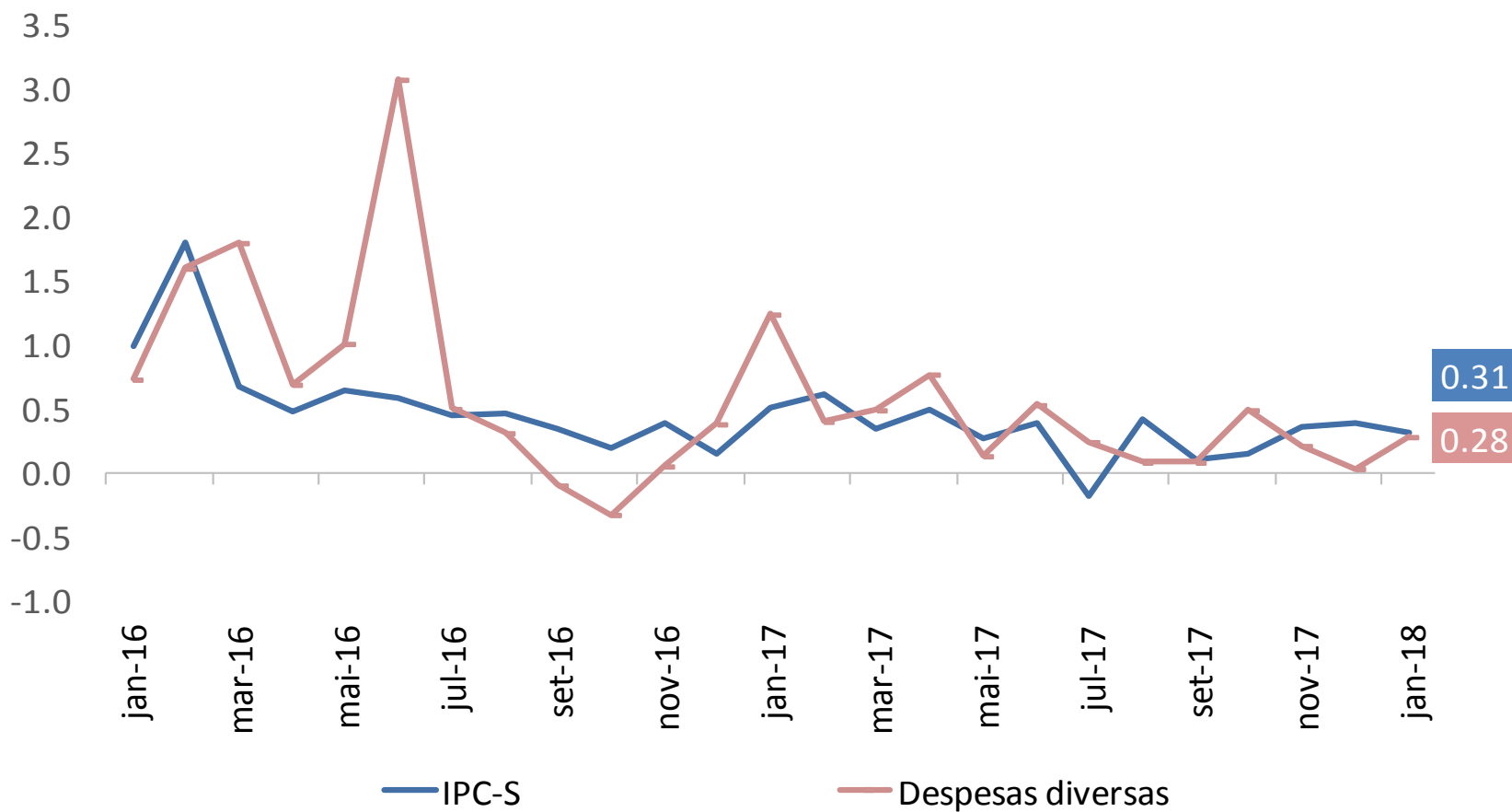

## IPC-S (var.% acumulada nos últimos 30 dias)

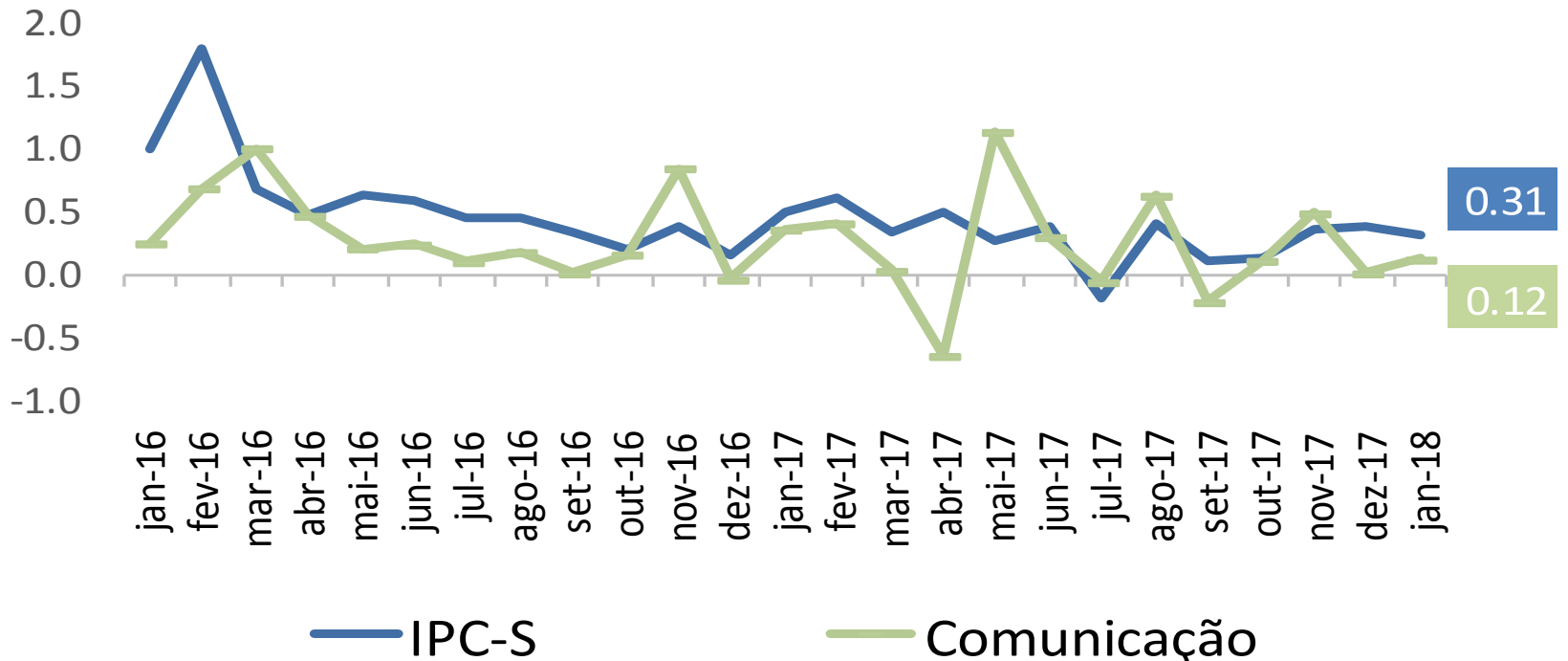

# RESUMO

## **Comparação 1ª quadrissemana de janeiro com 4ª quadrissemana de dezembro/2017:**

- Segundo a FGV, a inflação da 1ª Q jan/18 medida pelo IPC-S foi de 0,31%, ante 0,21% na semana anterior. A variação apurada na 1ª Q dez/17 foi de 0,39%.
- Houve aceleração dos grupos Alimentação (de 0,27% para 0,60%); Habitação (de -0,33% para -0,23%); Educação, leitura e recreação (de 0,37% para 0,47%); Despesas diversas (de 0,21% para 0,28%); Comunicação (de -0,07% para 0,12%);
- Desaceleraram os grupos: Vestuário (de 0,11% para -0,10%); Saúde e cuidados pessoais (de 0,45% para 0,43%); Transportes (de 0,78% para 0,71%);





---

# Ministério da Fazenda