



Ministério da Fazenda

IPC-S

1ª Quadrissemana de março/18

8 de março de 2018

Os INFORMATIVOS ECONÔMICOS da Secretaria de Política Econômica (SPE) são elaborados a partir de dados de conhecimento público, cujas fontes primárias são instituições autônomas, públicas ou privadas. O objetivo é organizar informações de conhecimento público para ampliar o entendimento sobre a economia brasileira. O conteúdo deste material é meramente informativo, não possuindo caráter prospectivo, nem delimitando as ações de política econômica adotadas pelo Ministério da Fazenda.

VARIAÇÃO SEMANAL DO IPC-S NAS ÚLTIMAS 4 SEMANAS

	07/02/2018	15/02/2018	22/02/2018	28/02/2018	07/03/2018
Índice Geral	0,70	0,46	0,26	0,17	0,13
Alimentação	1,15	0,47	-0,07	-0,29	-0,28
Habitação	-0,34	-0,27	-0,12	0,19	0,15
Vestuário	0,39	-0,21	-0,77	-0,76	-0,49
Saúde e cuidados pessoais	0,45	0,50	0,50	0,40	0,37
Educação, leitura e recreação	2,12	1,46	0,73	-0,05	-0,23
Transportes	1,40	1,34	1,31	1,11	0,90
Despesas diversas	0,20	0,18	0,24	0,20	0,18
Comunicação	0,10	0,10	-0,05	-0,21	-0,04

IPC-S (var.% mensal)

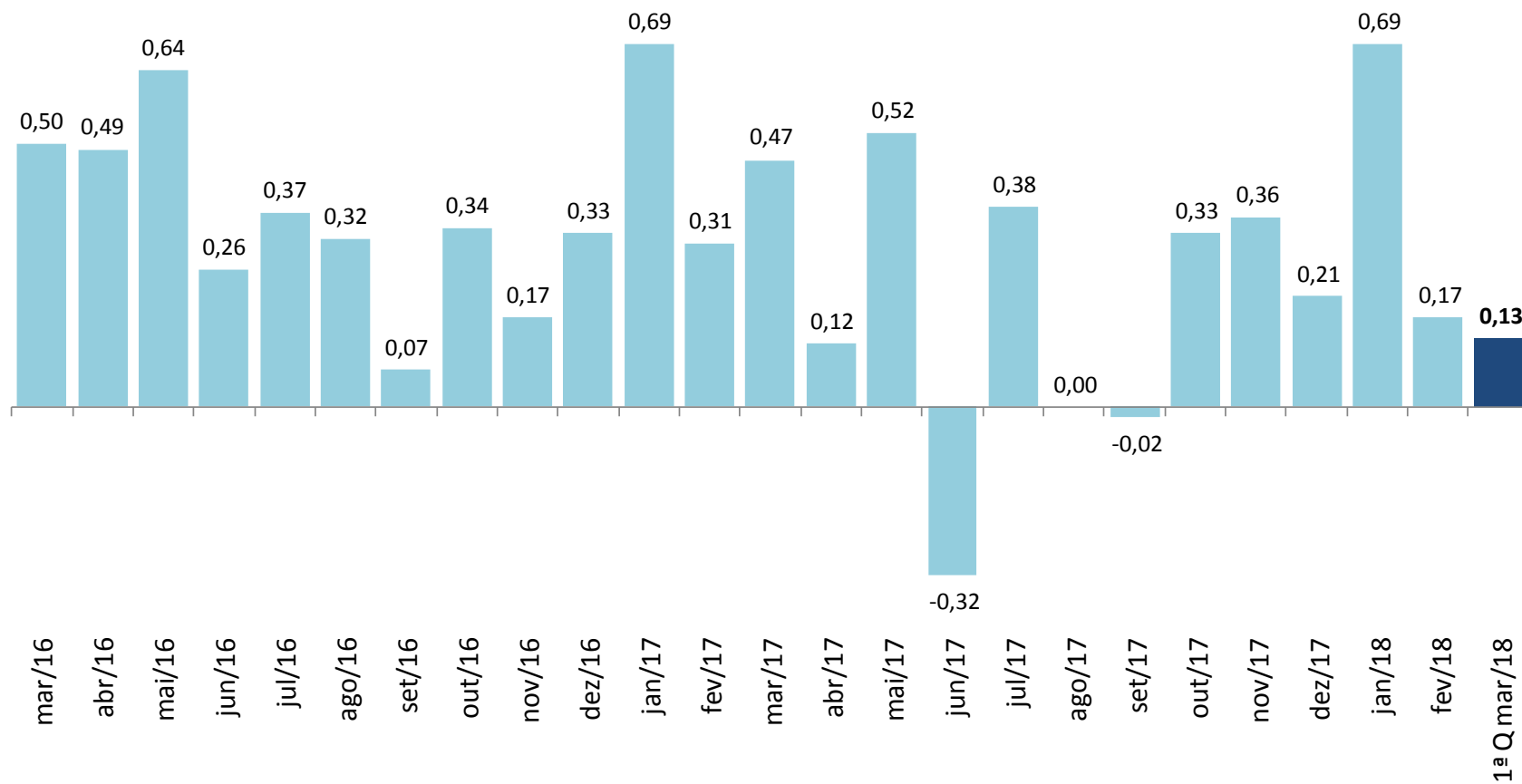

IPC-S

(var.% na mesma quadrissemana de anos anteriores)

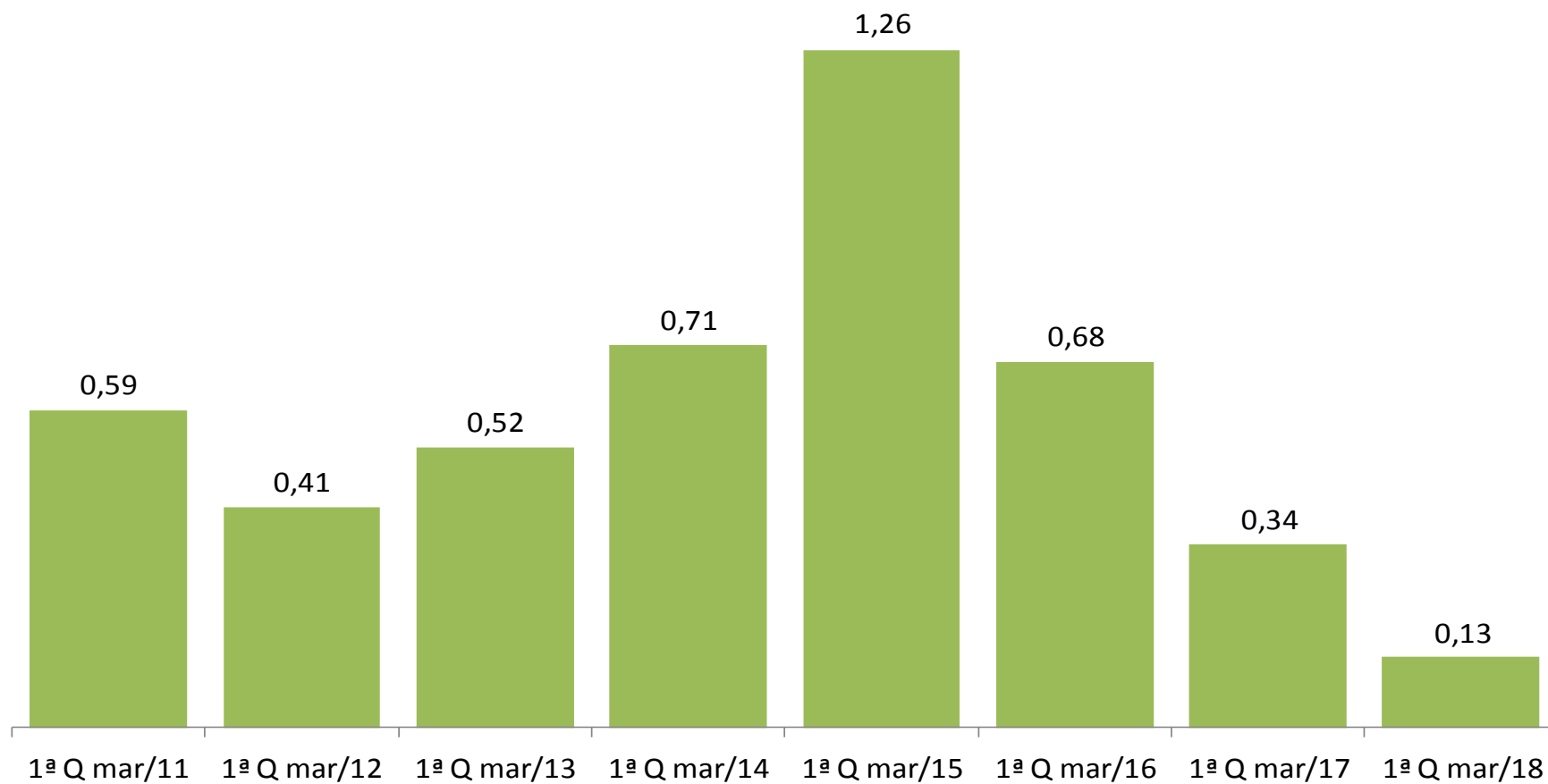

IPC-S

(var.% em 12 meses)

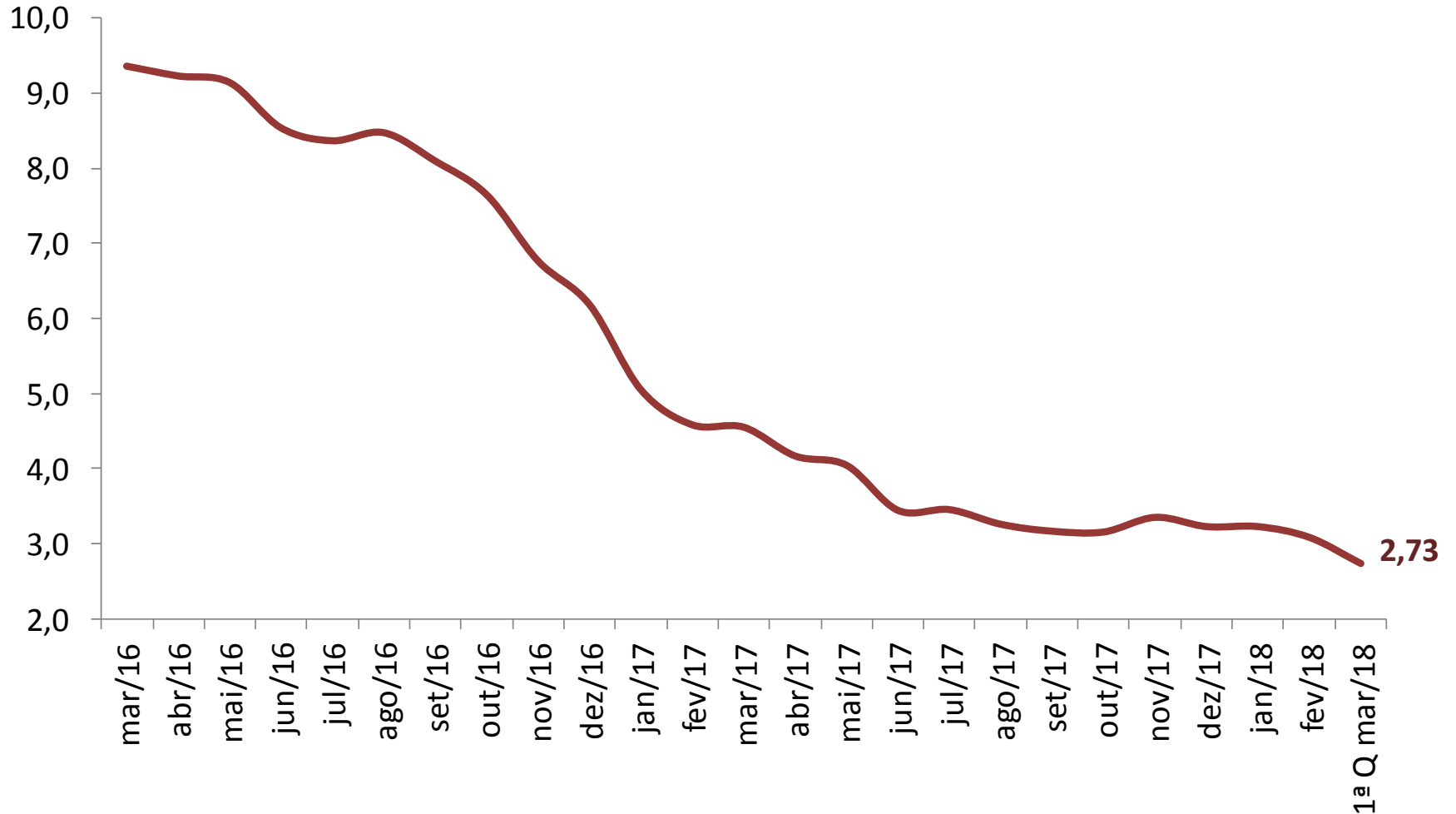

VARIAÇÃO SEMANAL DO IPC-S NAS ÚLTIMAS 4 SEMANAS

	07/02/2018	15/02/2018	22/02/2018	28/02/2018	07/03/2018
IPC - TODOS OS ITENS	0,70	0,46	0,26	0,17	0,13
ALIMENTAÇÃO	1,15	0,47	-0,07	-0,29	-0,28
ARROZ E FEIJÃO	-1,32	-1,26	-1,44	-1,10	-0,69
HORTALIÇAS E LEGUMES	16,38	7,87	1,43	-1,16	-1,25
FRUTAS	4,60	2,22	0,66	-0,45	0,32
MASSAS E FARINHAS	0,11	-0,42	-0,78	-0,78	-1,13
PANIFICADOS E BISCOITOS	0,12	-0,30	-0,43	-0,44	-0,47
ADOÇANTES	-1,79	-2,74	-2,58	-2,88	-2,78
DOCES E CHOCOLATES	-1,02	-0,59	-0,87	-1,12	-1,51
LATICÍNIOS	0,36	0,43	0,29	-0,26	-0,38
AVES E OVOS	-2,27	-2,06	-2,13	-0,76	-0,37
CARNES BOVINAS	0,68	-0,12	-1,59	-1,90	-2,26
CARNES SUÍNAS	-1,47	-2,01	-1,98	-1,14	-0,69
CARNES DE OUTROS ANIMAIS	3,39	6,06	7,95	8,34	7,72
PESCADOS FRESCOS	1,97	1,17	0,43	-0,63	-1,33
CARNES E PEIXES INDUSTRIALIZADOS	1,10	1,25	0,89	0,33	0,19
ÓLEOS E GORDURAS	0,46	-0,40	-0,57	-0,65	-0,31
CONDIMENTOS	0,80	0,47	0,14	-0,15	-0,57
VEGETAIS EM CONSERVA	1,00	0,65	0,34	0,31	-0,31
BEBIDAS NÃO ALCOÓLICAS	0,37	-0,44	-0,62	-0,85	-0,74
BEBIDAS ALCOÓLICAS	-1,36	-1,11	-0,36	0,47	0,79
OUTROS GÊNEROS ALIMENTÍCIOS	2,24	1,25	-0,36	-1,05	-0,49
ALIMENTOS PRONTOS CONGELADOS	1,09	-0,23	-0,80	-1,07	-1,04
GÊNEROS ALIMENTÍCIOS DIET / LIGHT	0,89	0,29	0,45	-0,20	-0,70
RESTAURANTES	0,53	0,44	0,34	0,32	0,30
BARES E LANCHONETES	0,27	0,45	0,66	0,73	0,76
BEBIDAS ALCOÓLICAS E NÃO ALCOÓLICAS	0,41	0,41	0,49	0,39	0,35

IMPACTO DOS ALIMENTOS NO IPC-S AO LONGO DOS ÚLTIMOS ANOS NA QUADRISSEMANA CORRENTE

	07/03/2014		07/03/2015		07/03/2016		07/03/2017		07/03/2018	
	Var(%)	Impacto	Var(%)	Impacto	Var(%)	Impacto	Var(%)	Impacto	Var(%)	Impacto
<i>IPC - TODOS OS ITENS</i>	0,71		1,26		0,68		0,34		0,13	
ALIMENTAÇÃO	1,17	0,29	1,11	0,28	1,08	0,28	0,11	0,03	-0,28	-0,07
Bebidas Alcoólicas	0,46	0,00	1,61	0,01	0,33	0,00	-0,05	0,00	0,79	0,00
Frutas	4,88	0,06	1,59	0,02	5,82	0,08	0,42	0,01	0,32	0,00
Carnes e Peixes Industrializados	1,15	0,01	0,93	0,01	1,00	0,01	0,11	0,00	0,19	0,00
Carnes de Outros Animais	-4,23	0,00	4,25	0,00	-1,07	0,00	-0,29	0,00	7,72	0,00
Vegetais em Conserva	0,32	0,00	0,03	0,00	1,47	0,00	-0,22	0,00	-0,31	0,00
Outros Gêneros Alimentícios	1,05	0,00	1,42	0,00	1,19	0,00	1,02	0,00	-0,49	0,00
Óleos e Gorduras	-0,34	0,00	1,27	0,00	3,12	0,01	-0,38	0,00	-0,31	0,00
Carnes Suínas	-0,88	0,00	-1,20	0,00	-0,19	0,00	1,75	0,00	-0,69	0,00
Gêneros Alimentícios Diet / Light	-0,49	0,00	0,53	0,00	1,25	0,00	0,60	0,00	-0,70	0,00
Condimentos	0,43	0,00	0,53	0,00	1,54	0,00	-0,83	0,00	-0,57	0,00
Aves e Ovos	-0,34	0,00	0,69	0,01	1,39	0,01	-0,49	0,00	-0,37	0,00
Arroz e Feijão	-0,29	0,00	2,20	0,01	3,81	0,02	-4,85	-0,03	-0,69	0,00
Doces e Chocolates	0,20	0,00	0,65	0,00	1,32	0,00	1,48	0,00	-1,51	0,00
Pescados Frescos	-1,05	0,00	0,94	0,00	1,92	0,01	3,91	0,01	-1,33	0,00
Massas e Farinhas	1,23	0,01	0,08	0,00	0,74	0,00	1,10	0,00	-1,13	0,00
Adoçantes	-1,85	0,00	-0,94	0,00	5,85	0,01	-2,02	0,00	-2,78	-0,01
Laticínios	-0,02	0,00	-0,98	-0,02	0,94	0,02	0,01	0,00	-0,38	-0,01
Panificados E Biscoitos	0,53	0,01	1,05	0,02	1,39	0,02	0,76	0,01	-0,47	-0,01
Alimentos Prontos Congelados	-0,06	0,00	0,12	0,00	1,68	0,02	0,73	0,01	-1,04	-0,01
Bebidas Não Alcoólicas	0,34	0,00	0,49	0,01	0,59	0,01	-0,74	-0,01	-0,74	-0,01
Hortaliças e Legumes	10,26	0,11	8,21	0,10	-1,57	-0,02	2,03	0,02	-1,25	-0,01
Carnes Bovinas	0,94	0,02	0,51	0,01	0,26	0,01	-1,26	-0,02	-2,26	-0,04

IPC-S

(var.% acumulada nos últimos 30 dias)

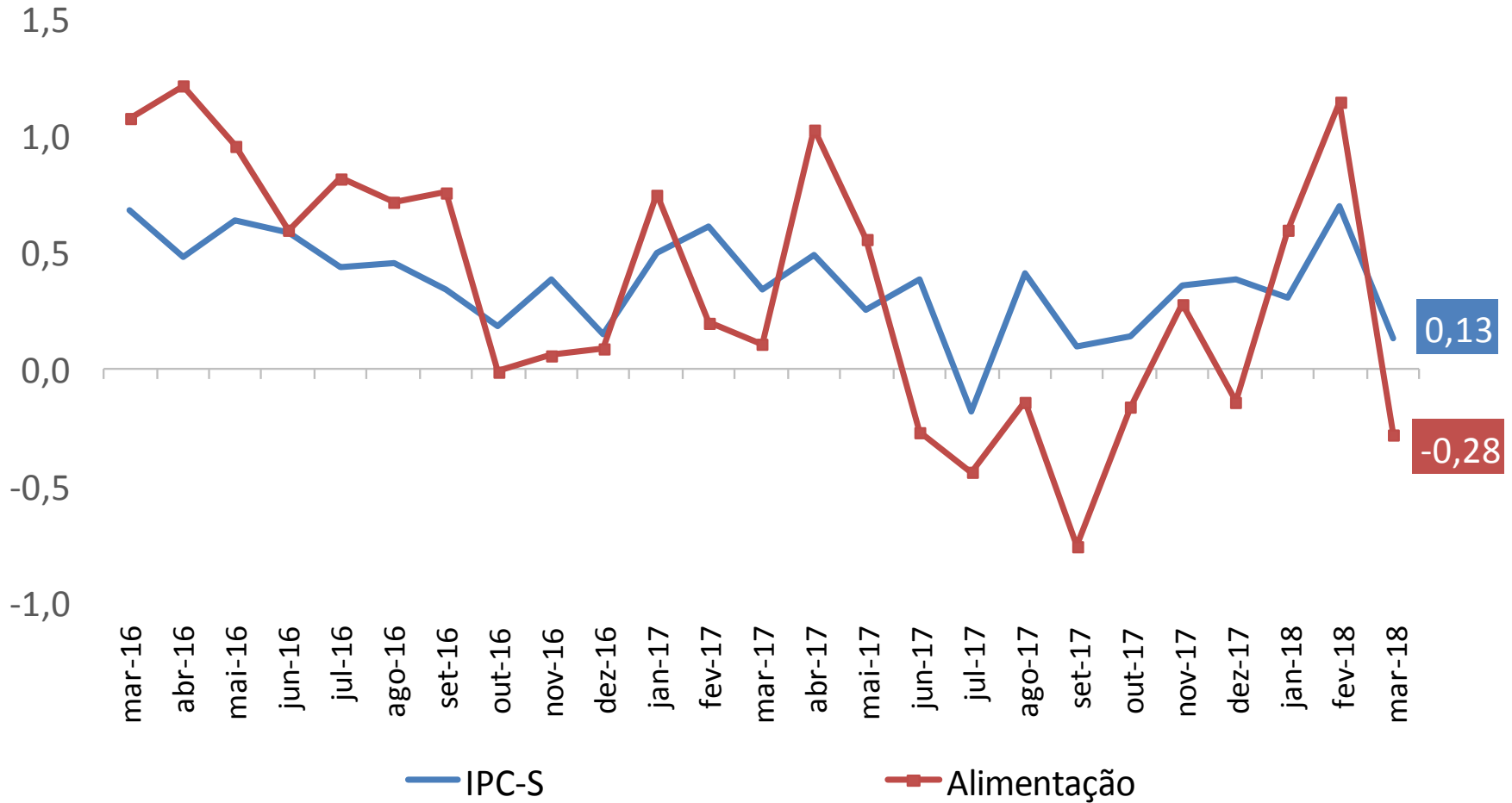

IPC-S

(var.% acumulada nos últimos 30 dias)

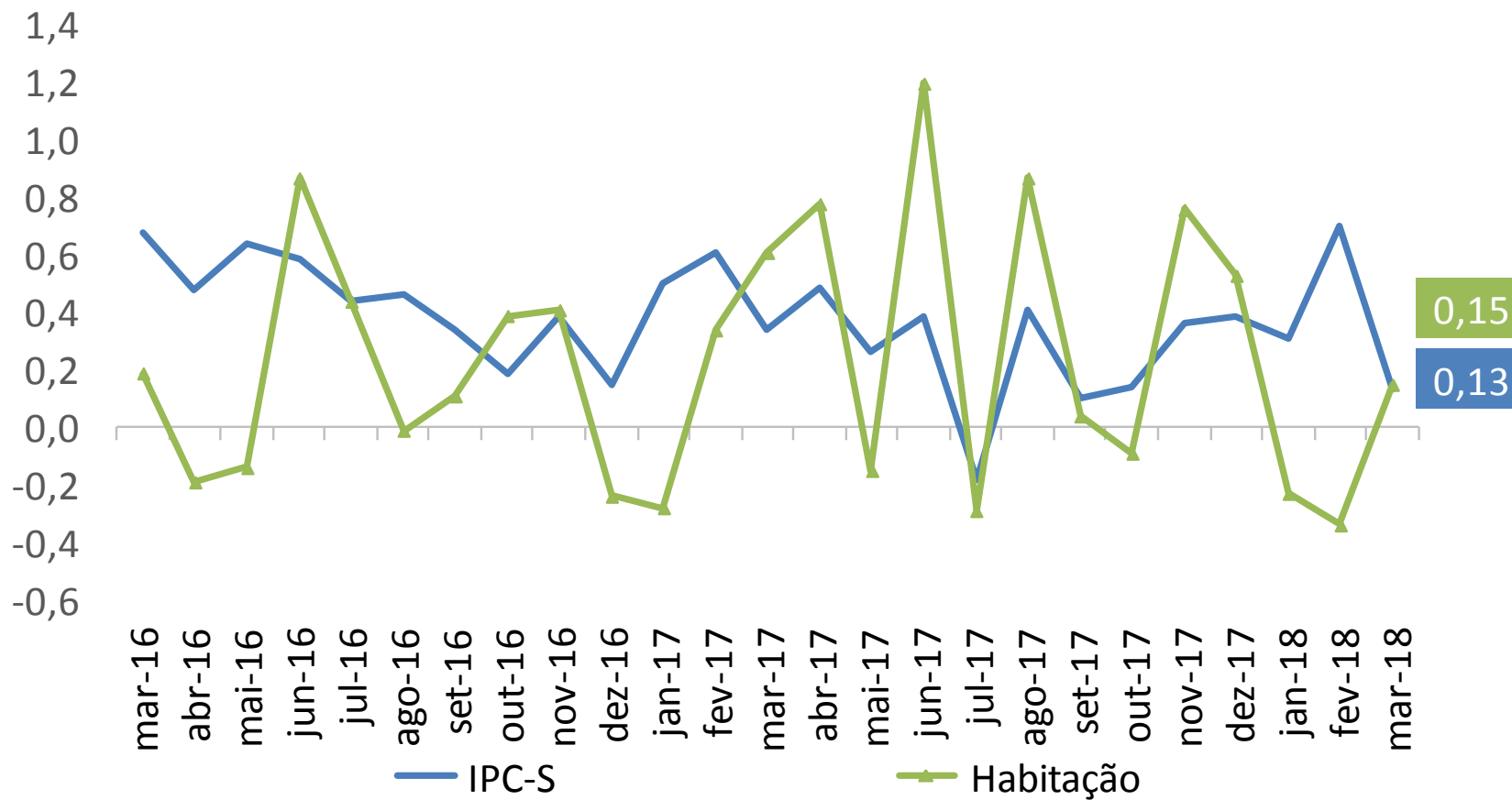

IPC-S

(var.% acumulada nos últimos 30 dias)

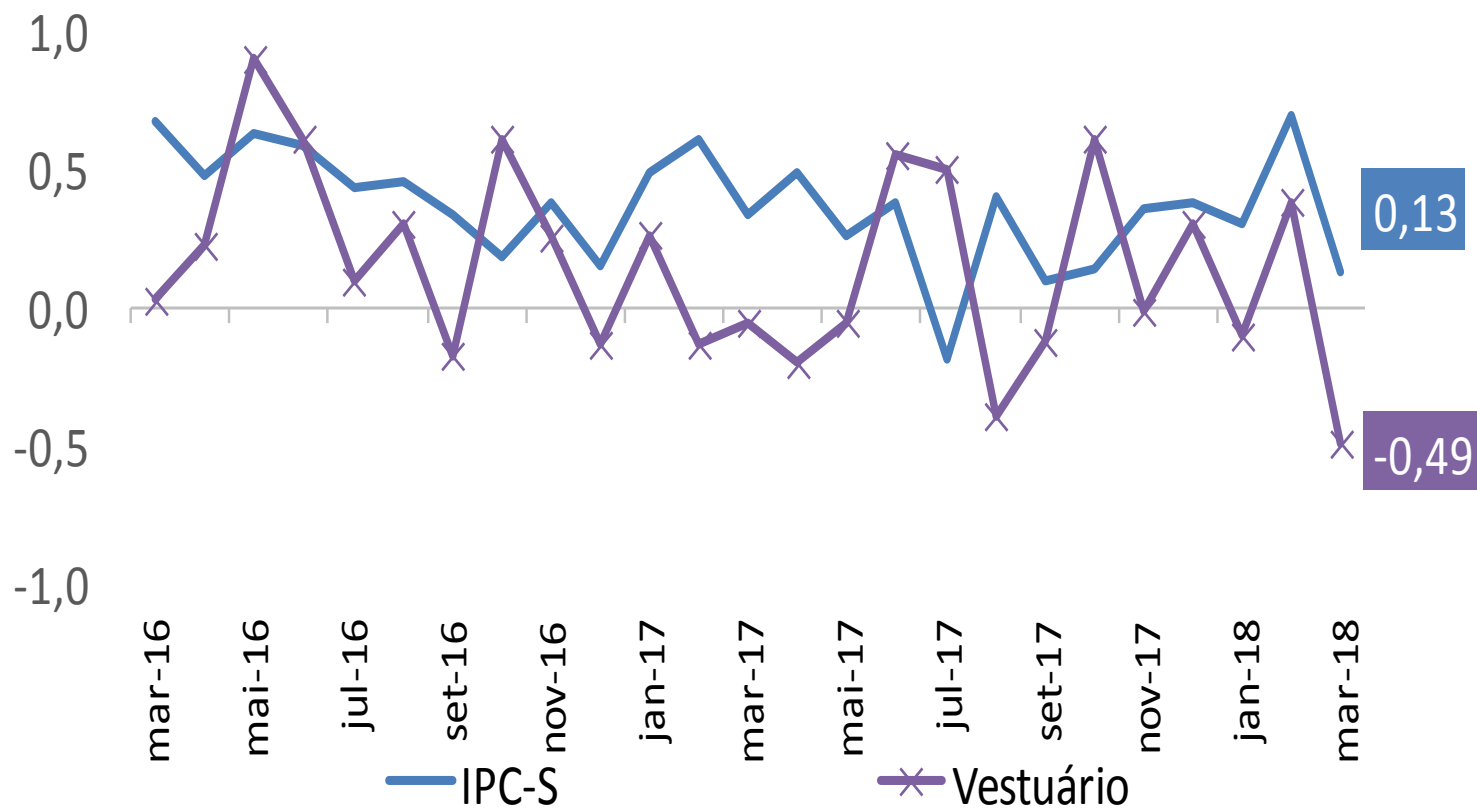

IPC-S (var.% acumulada nos últimos 30 dias)

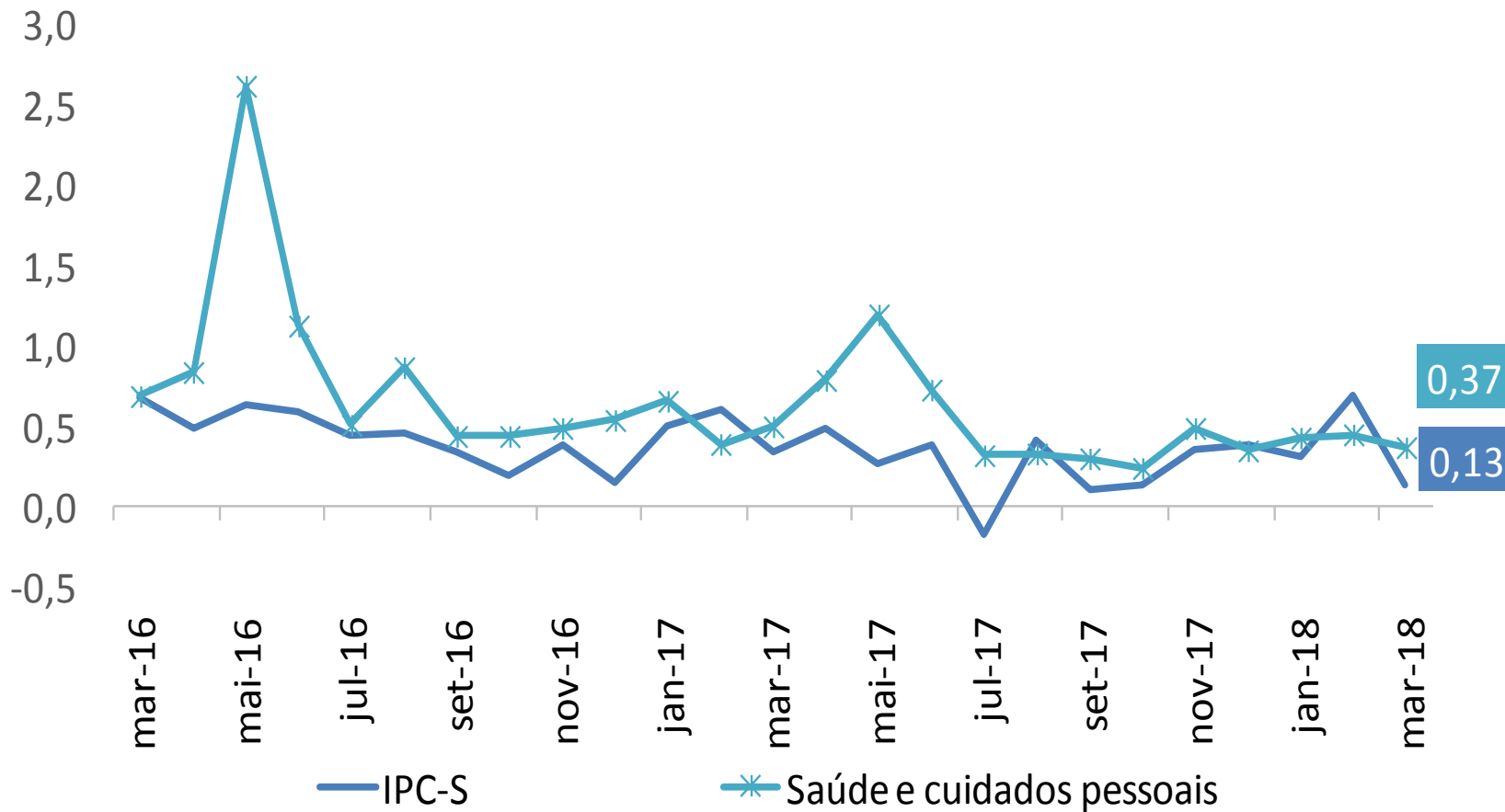

IPC-S (var.% acumulada nos últimos 30 dias)

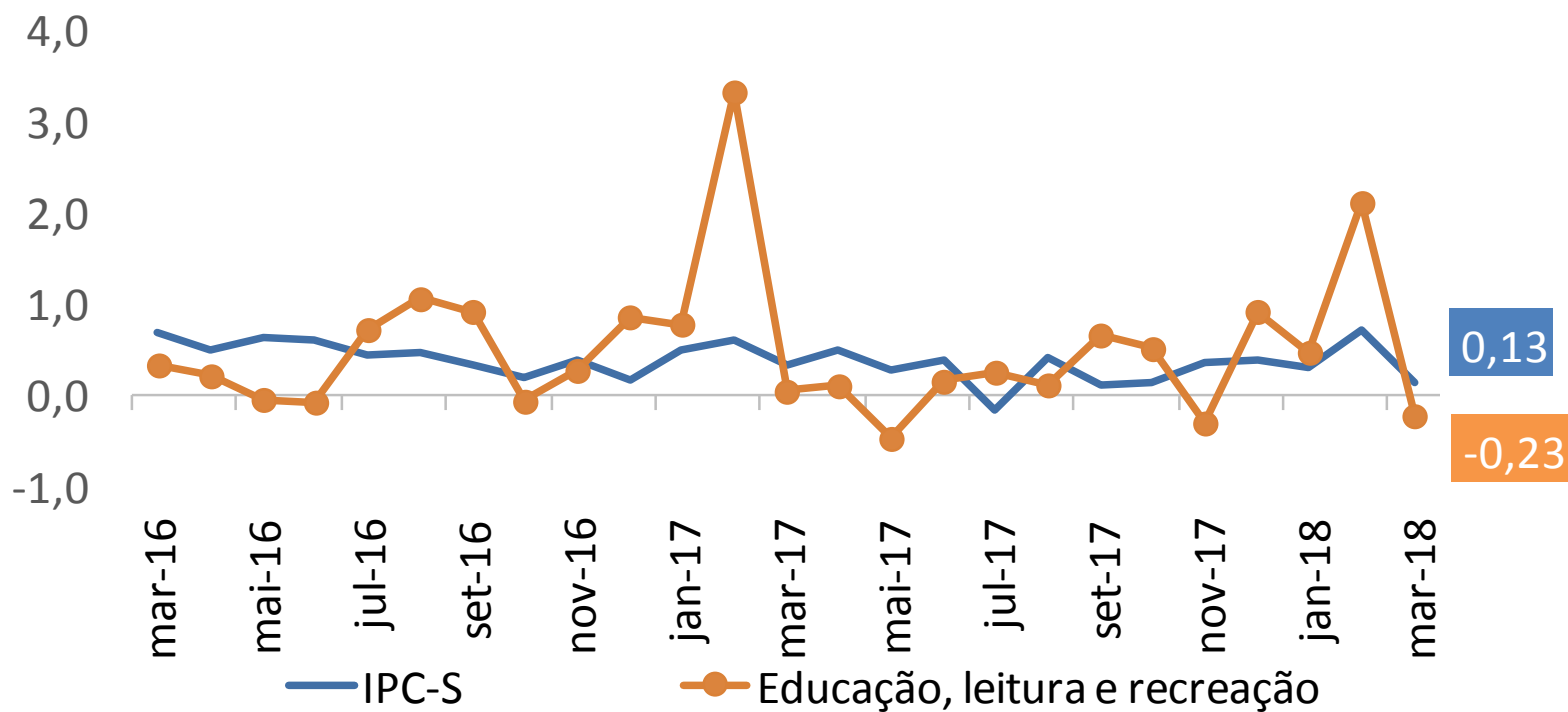

IPC-S

(var.% acumulada nos últimos 30 dias)

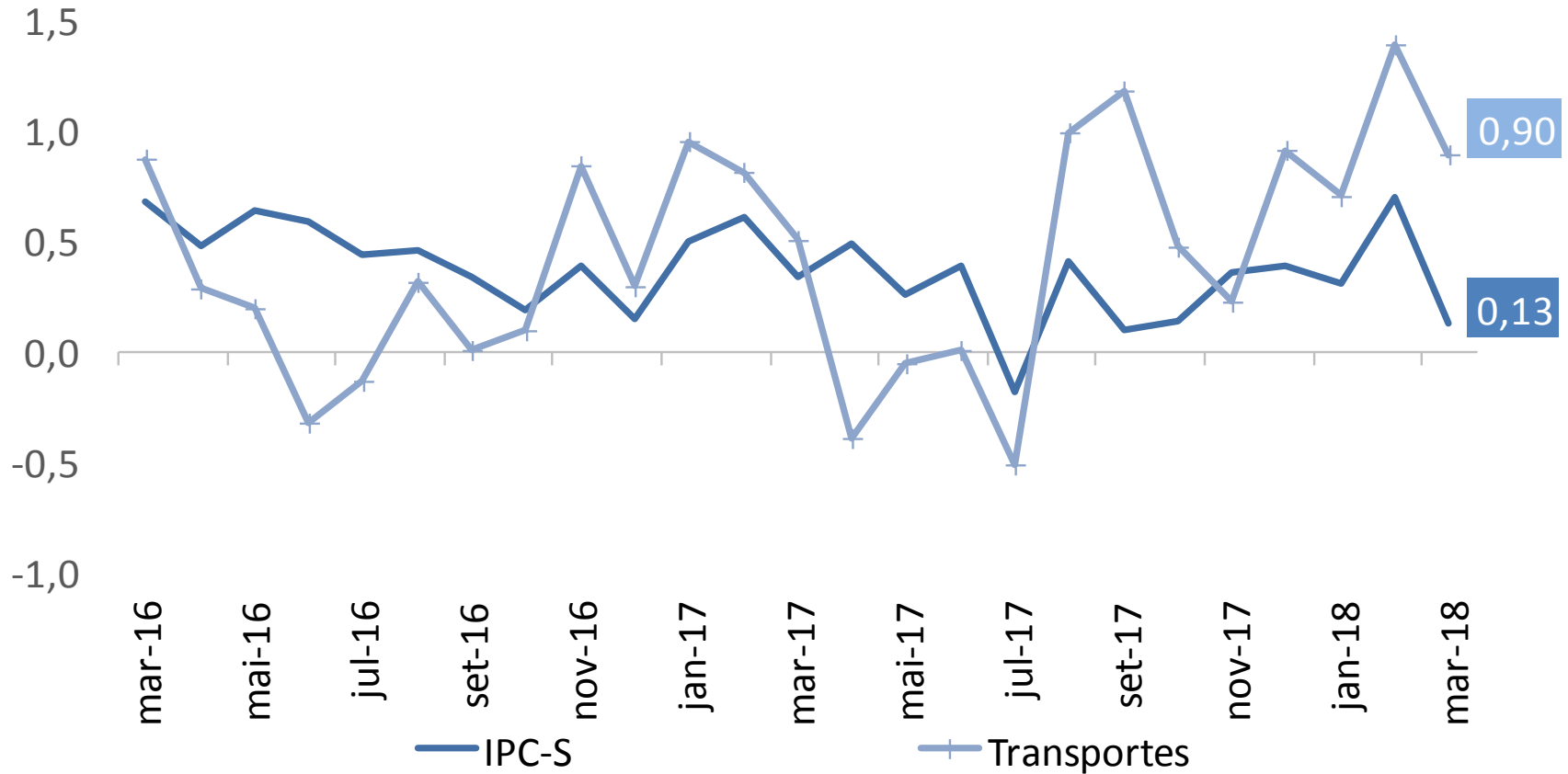

IPC-S (var.% acumulada nos últimos 30 dias)

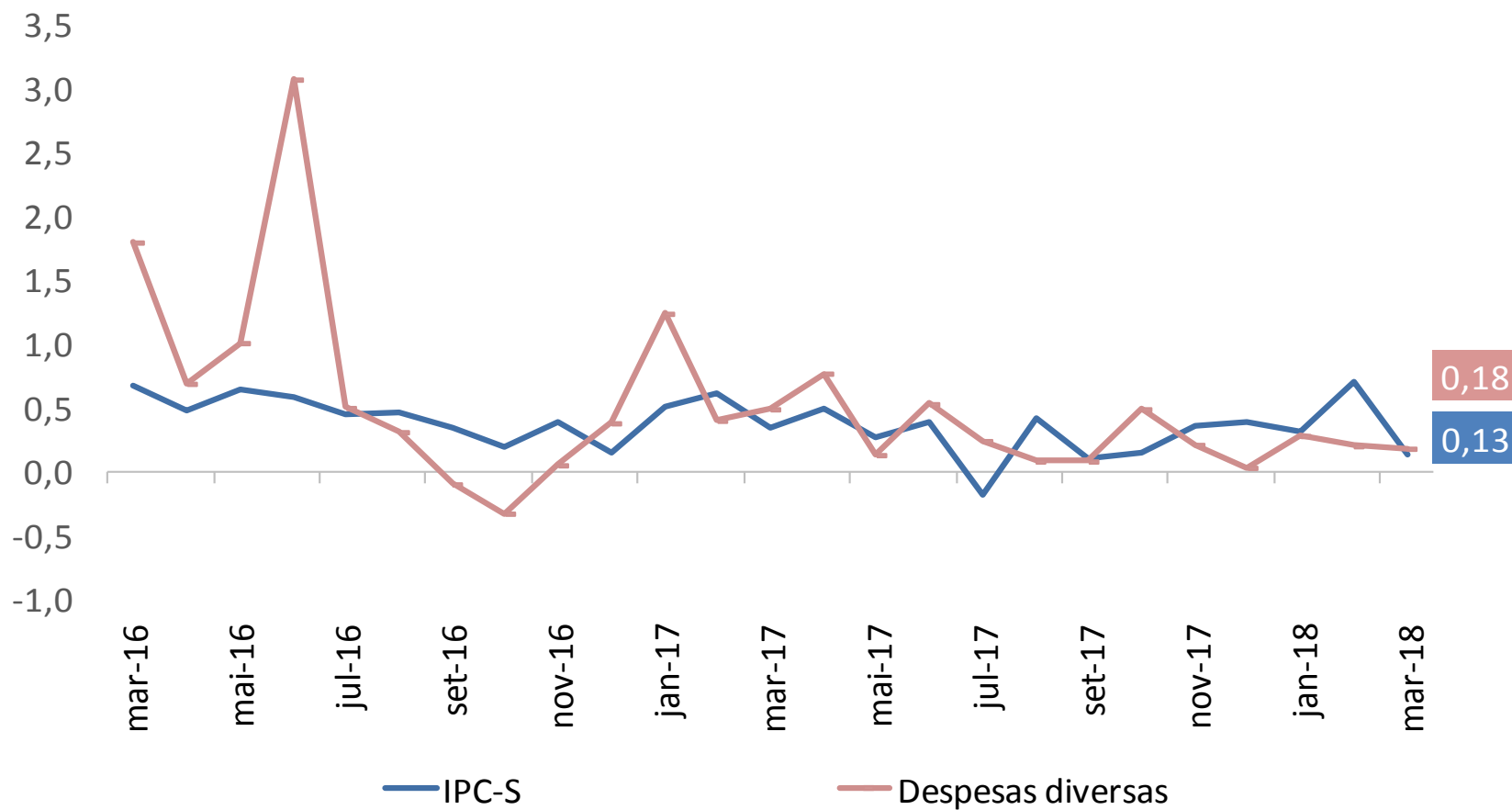

IPC-S (var.% acumulada nos últimos 30 dias)

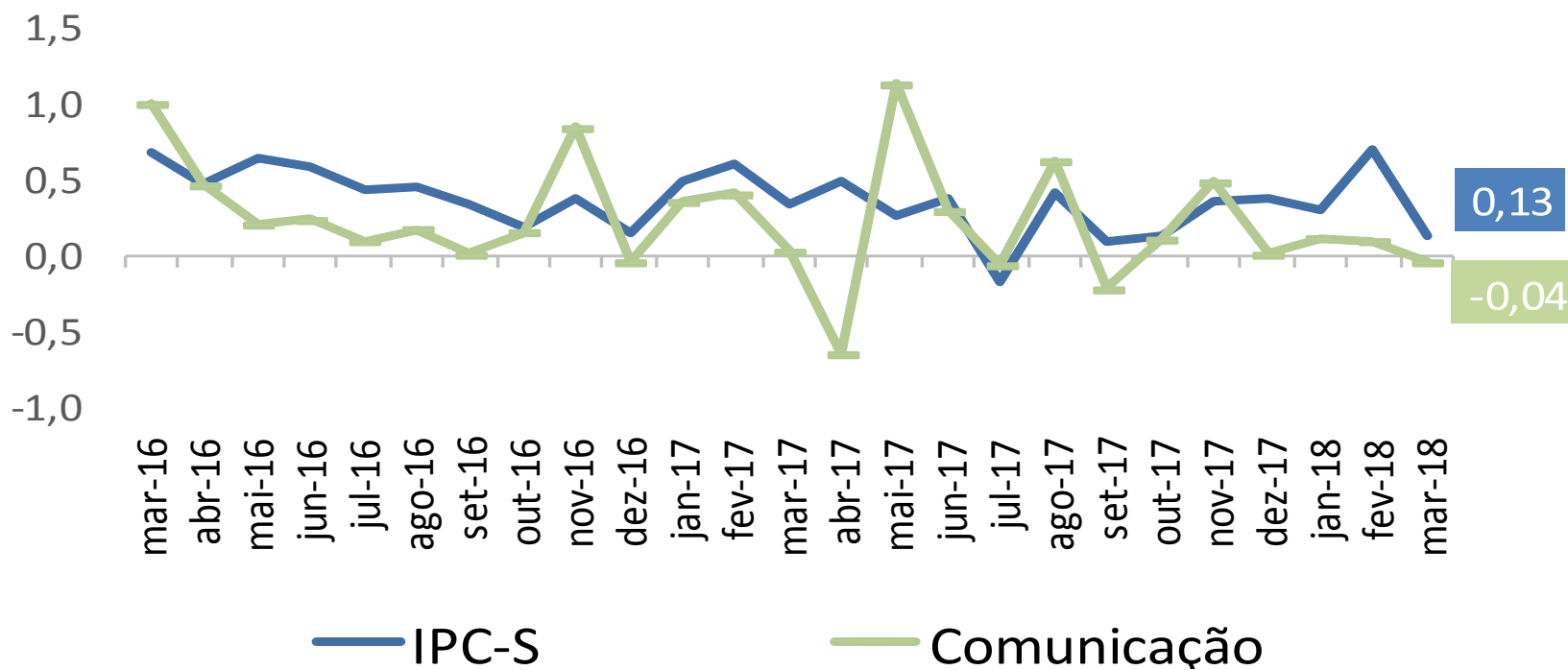

RESUMO

Comparação 1^a quadrissemana de março com 4^a quadrissemana de fevereiro/2018:

- Segundo a FGV, a inflação da 1^a Q mar/18 medida pelo IPC-S foi de 0,13%, ante 0,17% na semana anterior. A variação apurada na 1^a Q fev/18 foi de 0,70%.
- Houve desaceleração dos grupos: **Transportes** (de 1,11% para 0,90%), destaque para *gasolina* (de 1,85% para 1,38%); **Educação, leitura e recreação** (de -0,05% para -0,23%), destaque para *passagem aérea* (de -3,50% para -6,53%); **Habitação** (de 0,19% para 0,15%), destaque para *tarifa de eletricidade residencial* (de 0,95% para 0,75%); **Saúde e cuidados pessoais** (de 0,40% para 0,37%), destaque para *perfume* (de -0,47% para -0,78%); e **Despesas diversas** (de 0,20% para 0,18%), destaque para *cartório* (de 0,48% para 0,31%).
- Aceleraram os grupos: **Vestuário** (de -0,76% para -0,49%), destaque para *roupas* (de -0,76% para -0,40%); **Comunicação** (de -0,21% para -0,04%), destaque para *mensalidade para TV por assinatura* (de -1,91% para -0,11%); e **Alimentação** (de -0,29% para -0,28%), destaque para *aves e ovos* (de -0,76% para -0,37%).



Ministério da Fazenda